

Keyplan individuazione porzione piano terra ambito A1.1 scala 1:5000

- Legenda**
- Individuazione area vendita/sala ristorazione per le diverse unità
  - Individuazione aree accessorie per le diverse unità

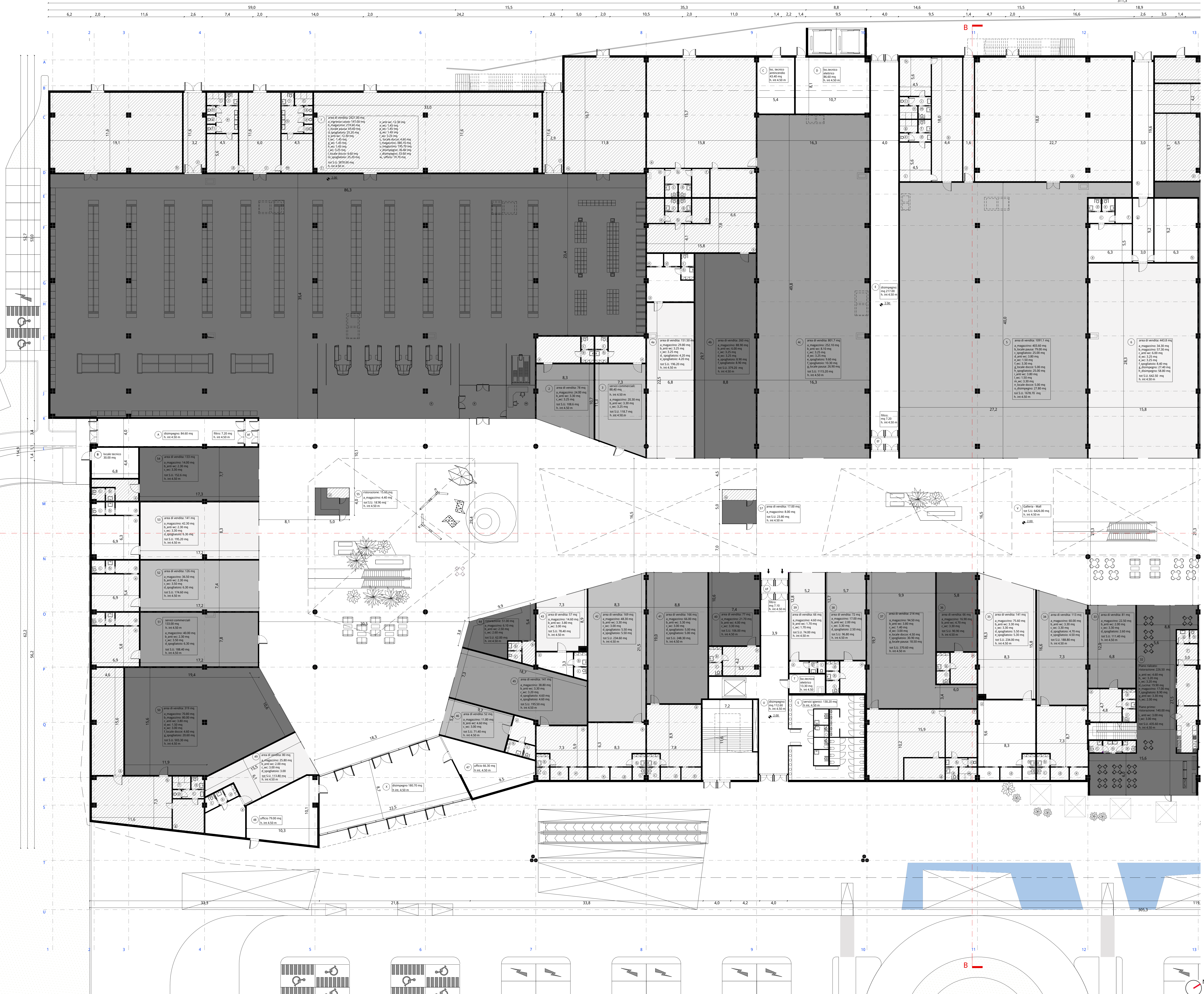

Comune di Montebelluna (TV)  
 CABI srl  
 Via Bosco n° 14  
 31020 S. Zenone degli Ezzelini (TV)

"PARCO DELLE IMPRESE"  
**VALUTAZIONE DI IMPATTO AMBIENTALE**  
 relativa agli ambiti a destinazione commerciale

PROGETTO ARCHITETTONICO  
**d recta**  
 urban management  
 Via Ferraria, 28 - 31020 San Fior (TV)  
 t. 0423 710207 - f. 0423 710208  
 info@d-recta.it - www.d-recta.it

DIRETTORE TECNICO arch. MARCO PAGANI  
 PROGETTISTI arch. DINO DE ZAN  
 arch. SANDRO BURIGANA  
 pian. terr. MARCO CARRETTA

OPERE DI URBANIZZAZIONE e OPERE IDRAULICHE  
**mob up**  
 urban management  
 Via Ferraria, 28 - 31020 San Fior (TV)  
 t. 0423 710207 - f. 0423 710208  
 info@mob-up.it - www.mob-up.it

PROGETTISTI ing. MARCELLO FAVALESSA  
 ing. DAVIDE FASAN

PROGETTO IMPIANTI  
**climofera** Think. Manage. Do.  
 Via Ferraria, 28 - 31020 San Fior (TV)  
 t. 0423 710207 - f. 0423 710208  
 info@climofera.it - www.climofera.it

PROGETTISTI ing. MARCO PAISSAN  
 per. ind. ELVI MINET

ELABORATO:  
 PROGETTO ARCHITETTONICO  
 Pianta piano terra A.1

NUMERO TAVOLA:  
**B4a**  
 SCALA: 1:200

LABORATORIO:  
**d recta**  
 urban management  
 Via Ferraria, 28 - 31020 San Fior (TV)  
 t. 0423 710207 - f. 0423 710208  
 info@d-recta.it - www.d-recta.it  
 Società con Sistema Qualità Certificato  
 secondo UNI EN ISO 9001:2015

CODICE COMMESSA: DR20120023  
 CODICE ELABORATO: DR20120023ADD00PP10  
 DATA: gennaio 2020