



Via Croce, Comune di Mogliano V.to
Fig. 11 mapp. 360, 368, 369, 370, 371, 611

Titolo: **MODIFICA SOSTANZIALE IMPIANTO AUTORIZZATO DI RECUPERO RIFIUTI SPECIALI PERICOLOSI E NON PERICOLOSI (ART.208 DEL D.Lgs. 152/2006)**

Progettista

Arch. Raffaele De Masi
Via Isontolo 8 - 31100 - Treviso -
iscritto Ordine Architetti Treviso n°700

rdm.3
raffaele de masi architetto

Consulenza ambientale



Scala 1 : 200

TAV. N.

9

21/12/2020

Rev	Data	Descrizione	Redaz	Verifica	Approv
5	08/04/2021	emissione	Ing. Berlese	Arch. De Masi	Arch. De Masi
3	05/02/2021	emissione	Ing. Berlese	Arch. De Masi	Arch. De Masi
0	21/12/2020	emissione	Ing. Berlese	Arch. De Masi	Arch. De Masi

STATO DI PROGETTO: PIANTE, PROSPETTI SEZIONE DI AMPLIAMENTO SU STRUTTURA ESISTENTE DI CAPANNONE - 2° STRALCIO

LAVORAZIONI DI SECONDO STRALCIO

PRIMO STRALCIO	L (m)	P (m)	area (mq)
AMPLIAMENTO CAPANNONE ESISTENTE n° 1	15,26	17,40	265,52
EDIFICIO DI NUOVA REALIZZAZIONE n° 2	48,48	17,40	825,81
SUPERFICIE AREA COPERTA DEL TELONATO ESTENSIBILE			261,73

SECONDO STRALCIO	L (m)	P (m)	area (mq)
EDIFICIO DI NUOVA REALIZZAZIONE n° 3	30,14	17,41	525,34
EDIFICIO DI NUOVA REALIZZAZIONE n° 4	33,86	17,41	589,16
SUPERFICIE AREA COPERTA DEL TELONATO ESTENSIBILE			304,22

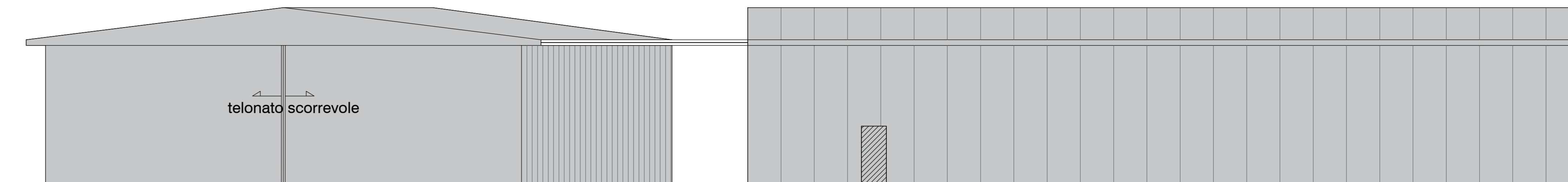

Prospetto SUD scala 1:100

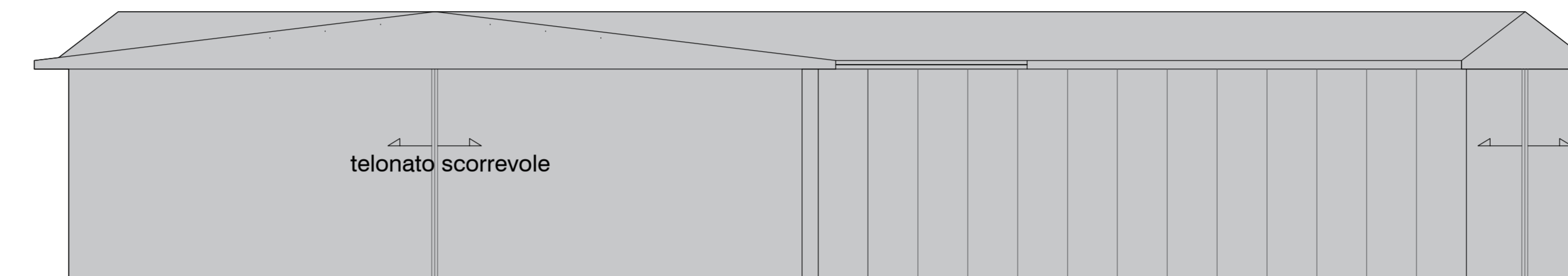

Prospetto EST scala 1:100

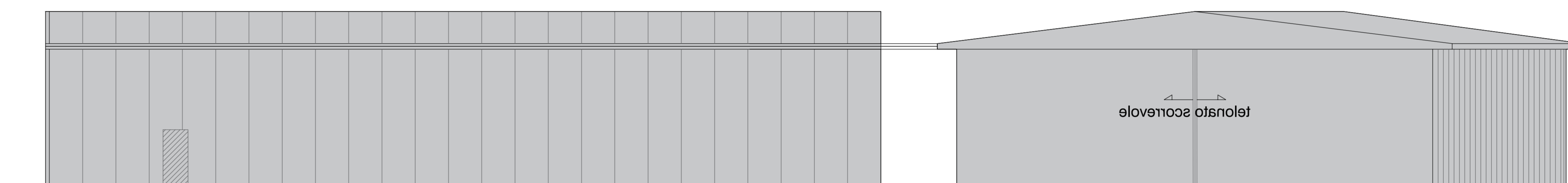

Prospetto NORD scala 1:100



Prospetto OVEST scala 1:100

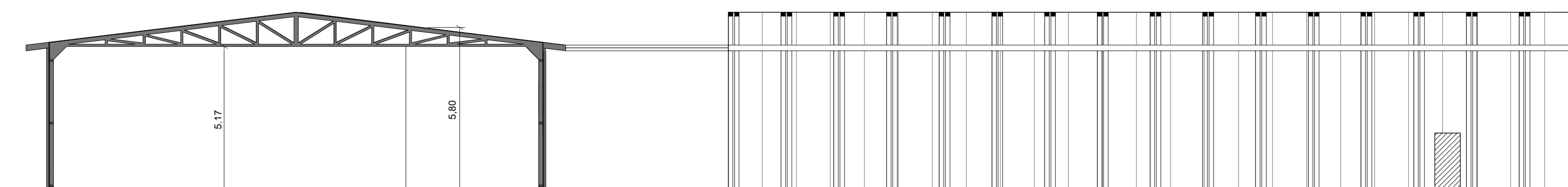

Sezione scala 1:100

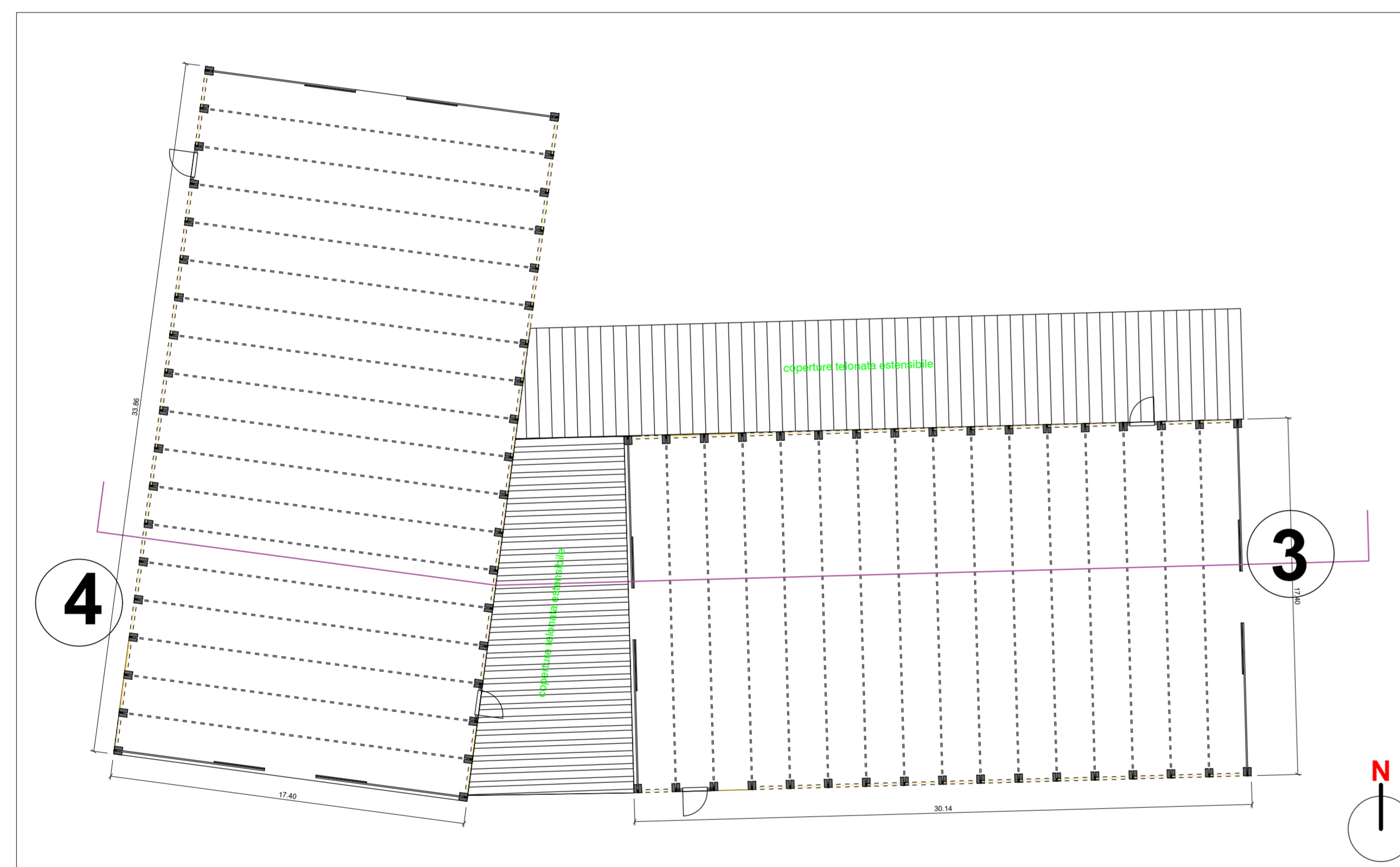

Planimetria scala 1:200

