Aree scoperte:	mq di superficie
PERIMETRAZIONE AREA AI FINI IDRAULICI	21.210,00

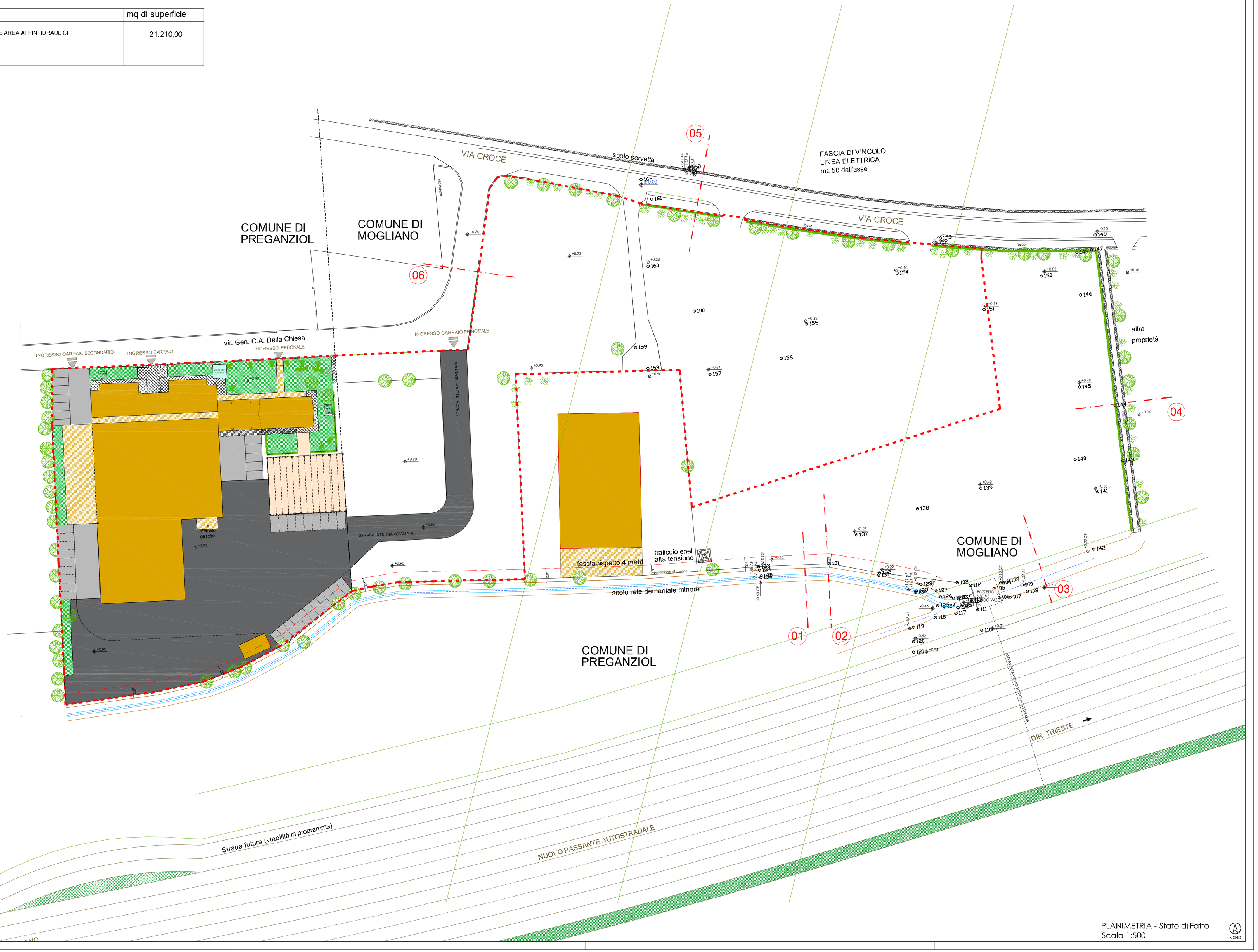

PLANIMETRIA - Stato di Fatto
Scala 1:500

DOTT. ING. DANILO MICHIELETTO
Via Mogliano 5, 19 - 30037 Scorzè (Ve)
Tel. 041 5840499 - Fax. 041 5840770 - mail: info@michieletto.eu.it
Iscritto all'ordine degli ingegneri della provincia di Venezia al n° 2109

COMUNE DI MOGLIANO VENETO
Provincia di Treviso

Il committente

Committente:
bonaventura Srl
Via Generale Carlo Alberto Dalla Chiesa n.8 - 31022 Preganziol (TV)

Progetto:
MODIFICA SOSTANZIALE IMPIANTO AUTORIZZATO DI RECUPERO RIFIUTI SPECIALI PERICOLOSI E NON PERICOLOSI
(art.208 del D.Lgs. 152/2006)
Comune di Preganziol (TV), via Croce - Foglio 22, Mapp. 242
Comune di Mogliano V.to (TV), via Croce - Foglio 11, Mapp. 360-368-369-370-371-611

Il progettista

VALUTAZIONE COMPATIBILITA' IDRAULICA

Elaborato: Stato di Fatto PLANIMETRIA
Scala: 1:500
File: Idraulica_PRESENTATA.dwg
Data: 21/12/2020
Rif.: 117/2020
Tavola: 02

R.	REVISIONE		APPROVAZIONE		R.	REVISIONE		APPROVAZIONE	
00	21/12/2020	L.C.	21/12/2020	D.M.					
01	25/03/2021	L.C.	25/03/2021	D.M.					
02	28/04/2021	L.C.	28/04/2021	D.M.					

Il presente disegno e di proprietà dello Studio Michieletto. Senza timbro e firma in originale non potrà essere utilizzato per la costruzione dell'oggetto rappresentato, né venire comunicato a terzi o riprodotto. Lo Studio proprietario tutela i propri diritti a rigore di Legge.