



Via Croce, Comune di Mogliano V.to
Fig. 11 mapp. 360, 368, 369, 370, 371, 611

Titolo: **MODIFICA SOSTANZIALE IMPIANTO AUTORIZZATO DI RECUPERO RIFIUTI SPECIALI PERICOLOSI E NON PERICOLOSI (ART.208 DEL D.Lgs. 152/2006)**

| | | | | | |
|---|------------|--|--------------|------------------|---------------|
| Progettista Arch. Raffaele De Masi via Isorzo 8 - 31100 - Treviso - iscritto Ordine Architetti Treviso n°700 | | Consulenza ambientale S s.r.l. | | Scala 1 : 200 | |
| rdm.3 raffaele de masi architetto | | | | TAV. N. 8 | |
| 21/12/2020 | | | | | |
| 8 | 08/06/2023 | emissione | Ing. Berlese | Arch. De Masi | Arch. De Masi |
| 5 | 08/04/2021 | emissione | Ing. Berlese | Arch. De Masi | Arch. De Masi |
| 3 | 05/02/2021 | emissione | Ing. Berlese | Arch. De Masi | Arch. De Masi |
| 0 | 21/12/2020 | emissione | Ing. Berlese | Arch. De Masi | Arch. De Masi |
| Rev | Data | Descrizione | Redaz | Verifica | Approv |

STATO DI PROGETTO: PIANTE, PROSPETTI SEZIONE DI CAPANNONE DI NUOVA COSTRUZIONE INDICATO COME EDIFICIO NUMERO 2

| | L (m) | P (m) | area (mq) |
|--|-------|-------|-----------|
| AMPLIAMENTO CAPANNONE ESISTENTE n° 1 | 15,26 | 17,40 | 265,52 |
| EDIFICIO DI NUOVA REALIZZAZIONE n° 2 | 47,46 | 17,40 | 825,80 |
| EDIFICIO DI NUOVA REALIZZAZIONE n° 3 | 30,14 | 17,40 | 524,44 |
| EDIFICIO DI NUOVA REALIZZAZIONE n° 4 | 33,86 | 17,40 | 589,16 |
| SUPERFICIE AREA COPERTA DEL TELONATO FISSA | | | 117,50 |
| | | | 2322,43 |

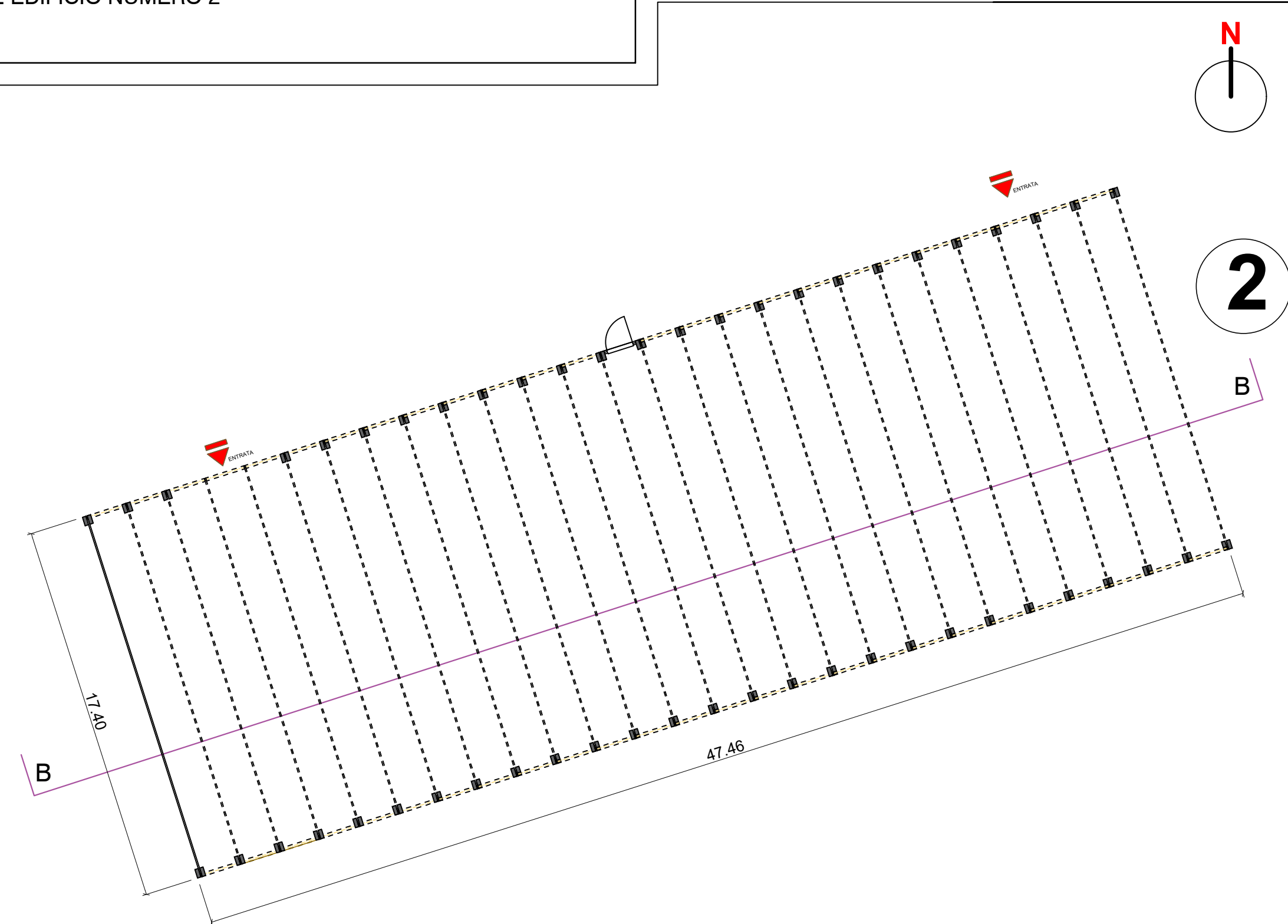

Planimetria scala 1:200

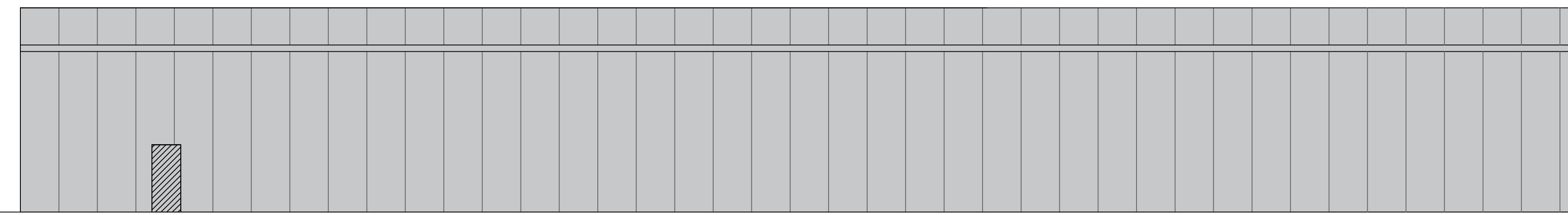
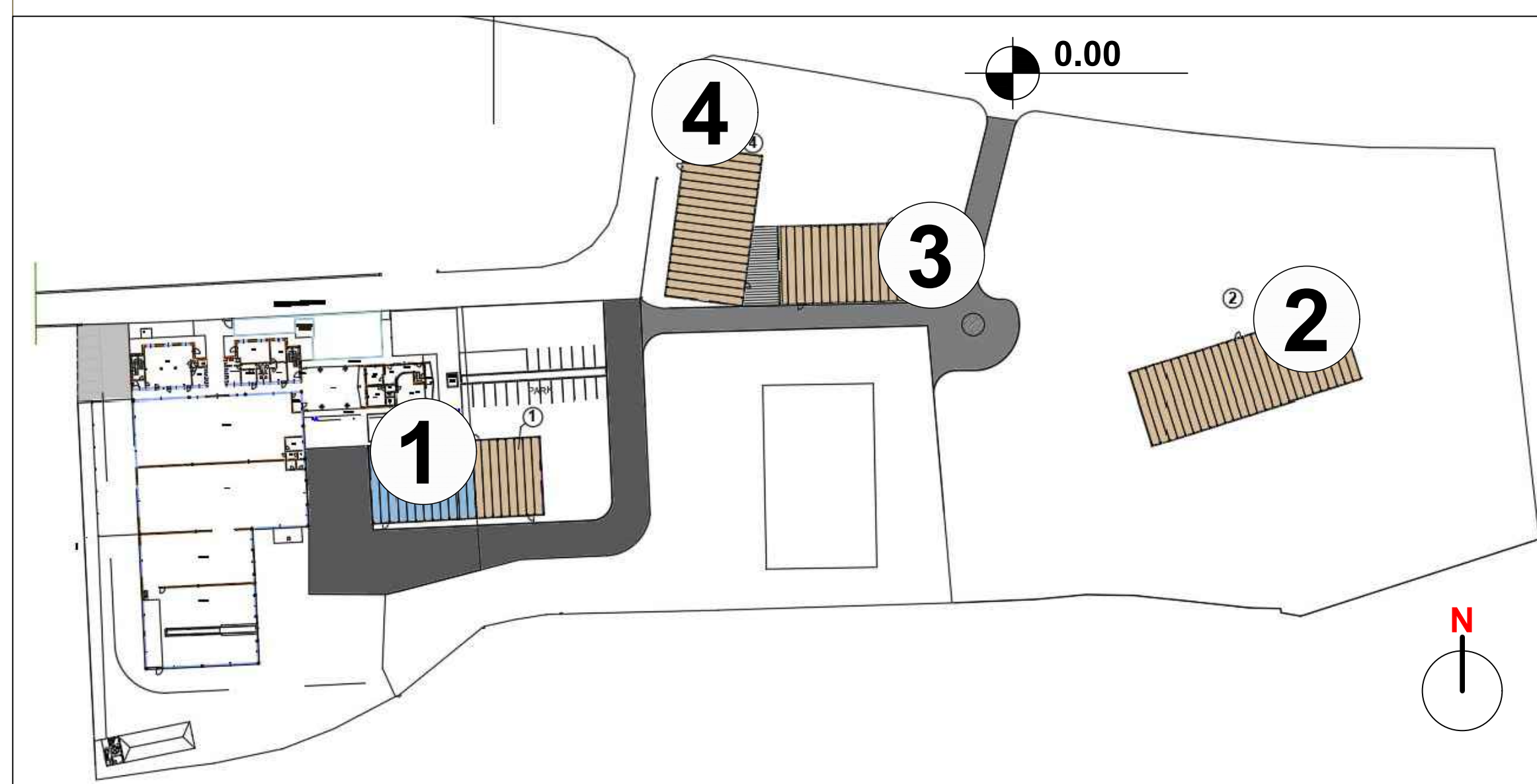

Prospetto SUD scala 1:100

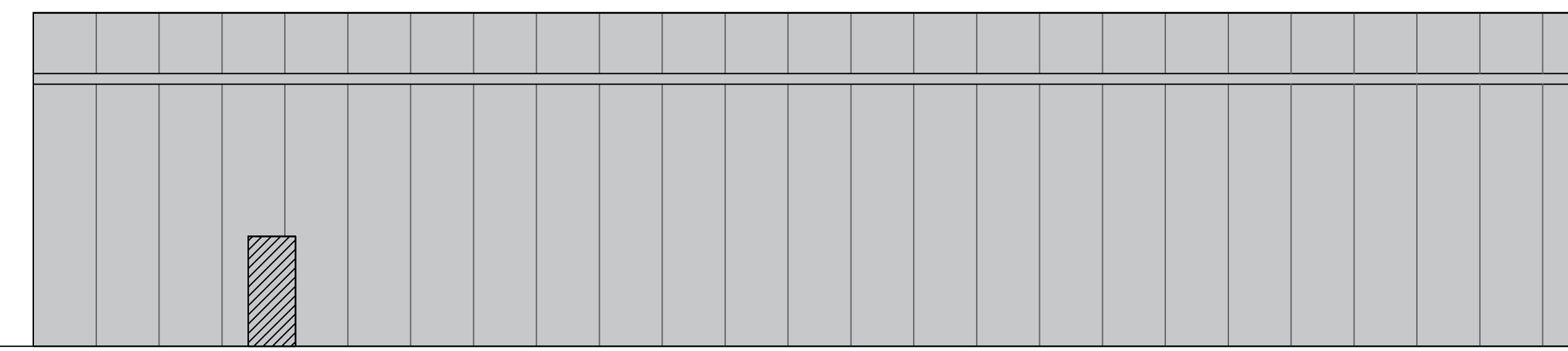

Prospetto EST scala 1:100

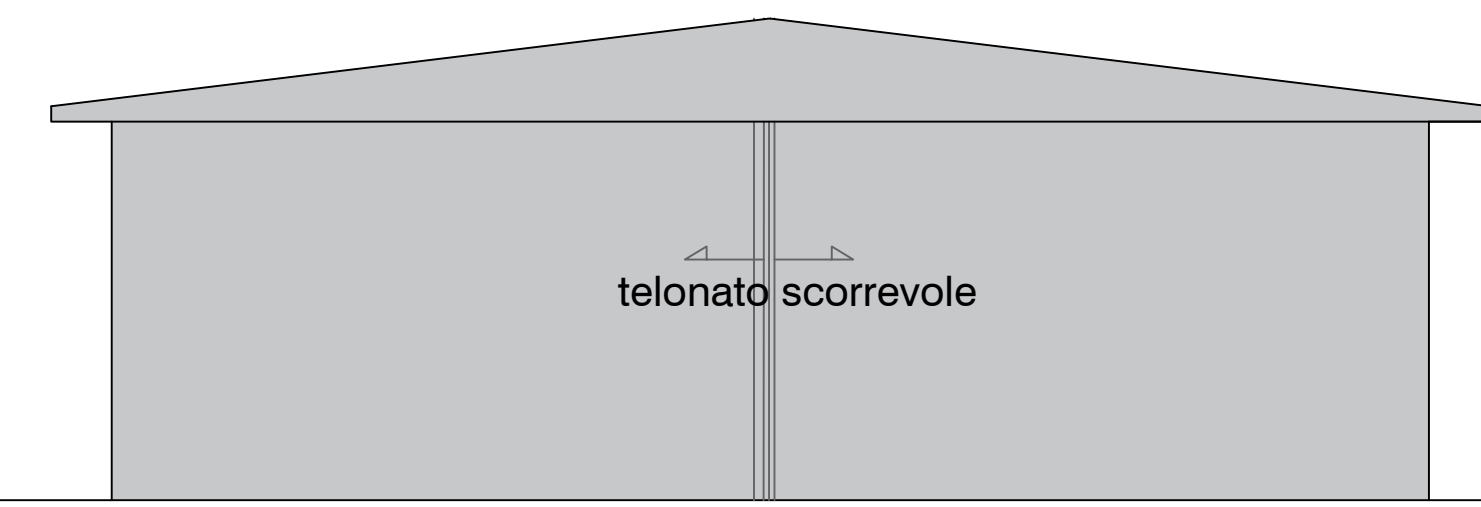

Prospetto OVEST scala 1:100

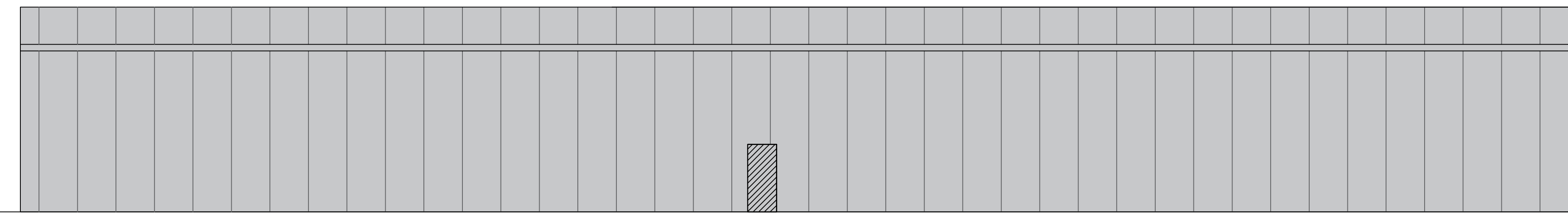

Prospetto NORD scala 1:100

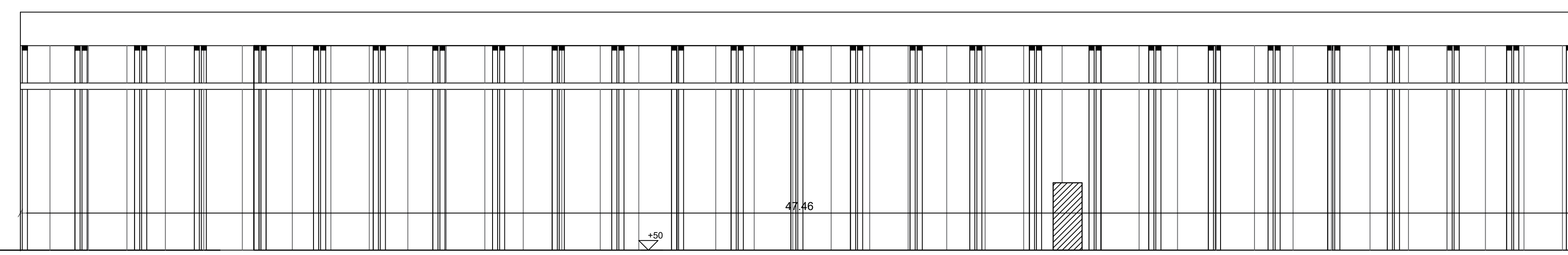

Sezione BB scala 1:100

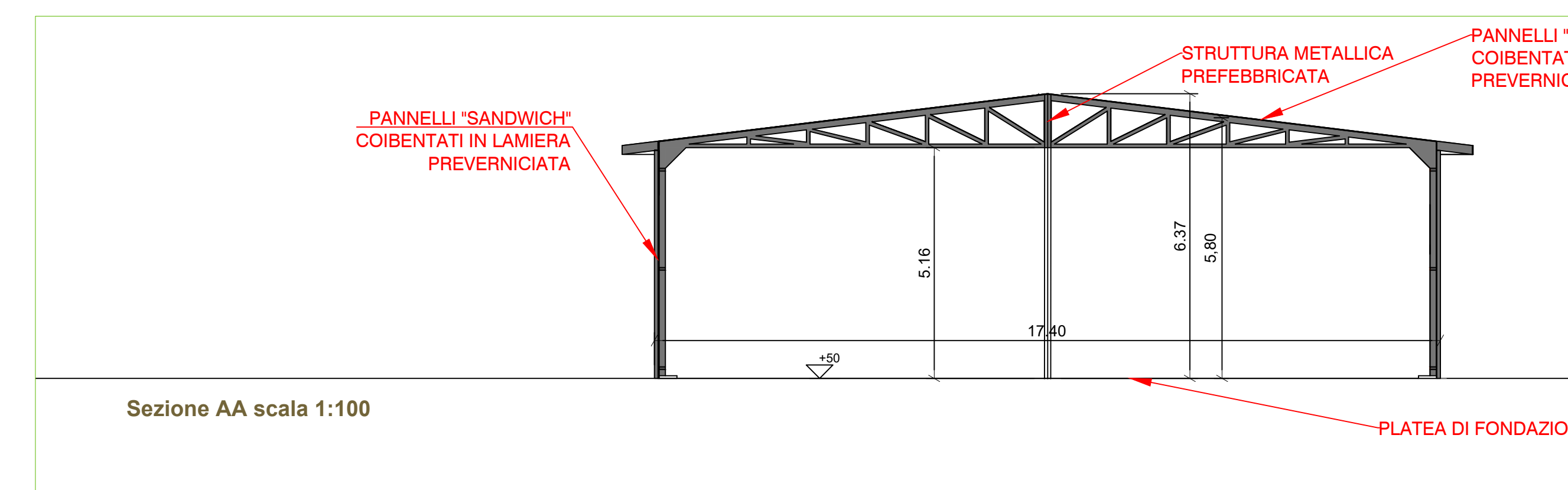

Sezione AA scala 1:100