



Via Croce, Comune di Mogliano V.to
Fig. 11 mapp. 360, 368, 369, 370, 371, 611

Titolo: **MODIFICA SOSTANZIALE IMPIANTO AUTORIZZATO DI RECUPERO RIFIUTI SPECIALI PERICOLOSI E NON PERICOLOSI (ART.208 DEL D.Lgs. 152/2006)**

Progettista Arch. Raffaele De Masi via Isorzo 8 - 31100 - Treviso - iscritto Ordine Architetti Treviso n°700		Consulenza ambientale S s.r.l.		Scala 1 : 200	
rdm.3 raffaele de masi architetto				TAV. N. 8	
				21/12/2020	
9	08/09/2023	emissione	Ing. Berlese	Arch. De Masi	Arch. De Masi
8	08/06/2023	emissione	Ing. Berlese	Arch. De Masi	Arch. De Masi
5	08/04/2021	emissione	Ing. Berlese	Arch. De Masi	Arch. De Masi
0	21/12/2020	emissione	Ing. Berlese	Arch. De Masi	Arch. De Masi
Rev	Data	Descrizione	Redaz	Verifica	Approv

STATO DI PROGETTO: PIANTE, PROSPETTI SEZIONE DI CAPANNONE DI NUOVA COSTRUZIONE INDICATO COME EDIFICIO NUMERO 2

	L (m)	P (m)	area (mq)
AMPLIAMENTO CAPANNONE ESISTENTE n° 1	15,26	17,40	265,52
EDIFICIO DI NUOVA REALIZZAZIONE n° 2	47,46	17,40	825,80
EDIFICIO DI NUOVA REALIZZAZIONE n° 3	30,14	17,40	524,44
EDIFICIO DI NUOVA REALIZZAZIONE n° 4	33,86	17,40	589,16
SUPERFICIE AREA COPERTA DEL TELONATO FISSA			117,50
			2322,43

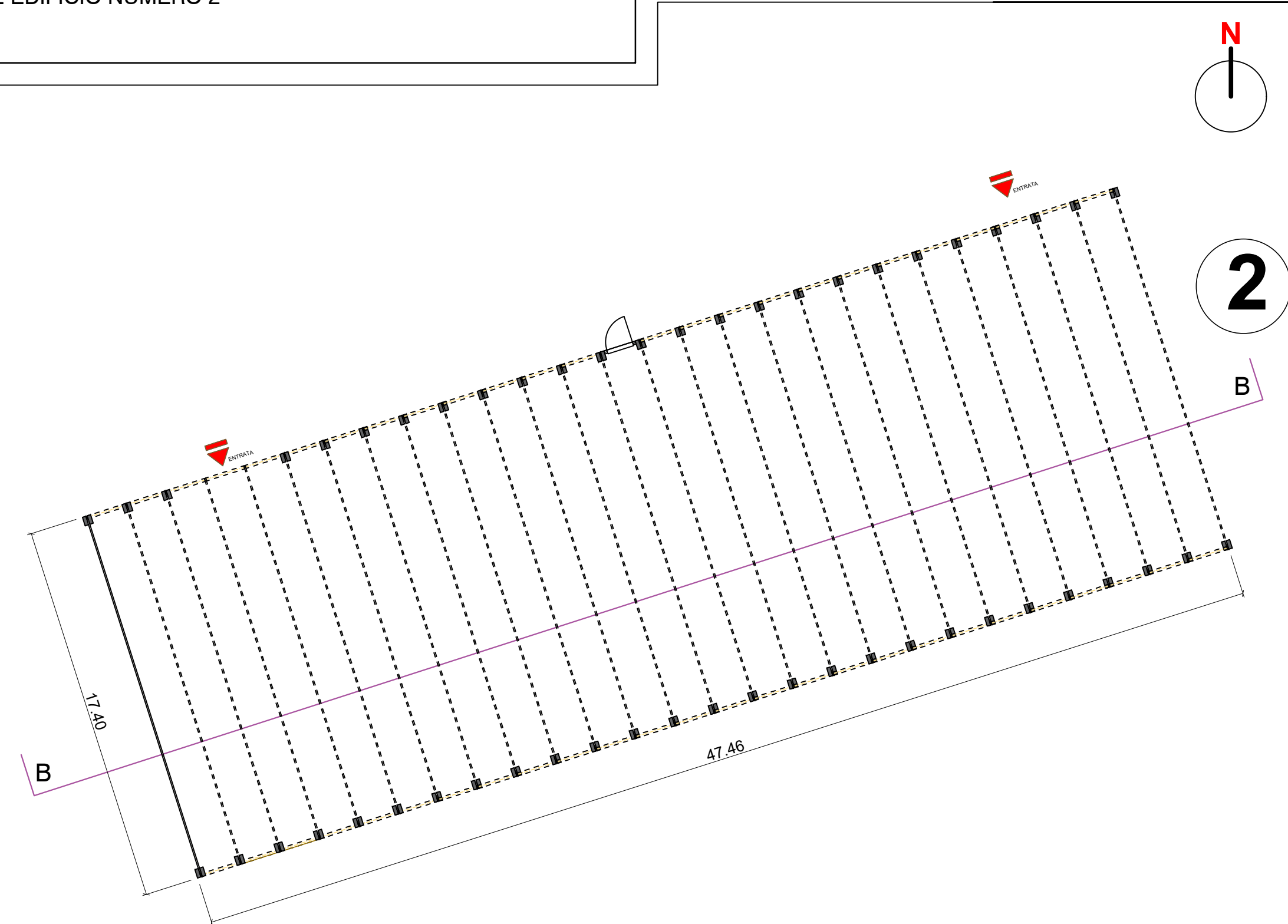

Planimetria scala 1:200

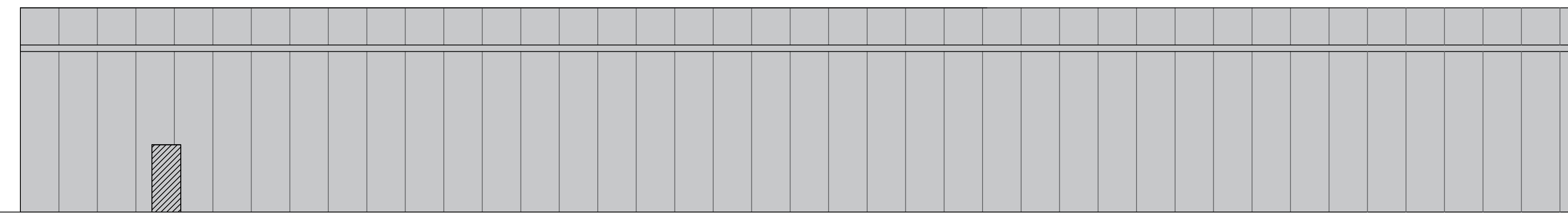
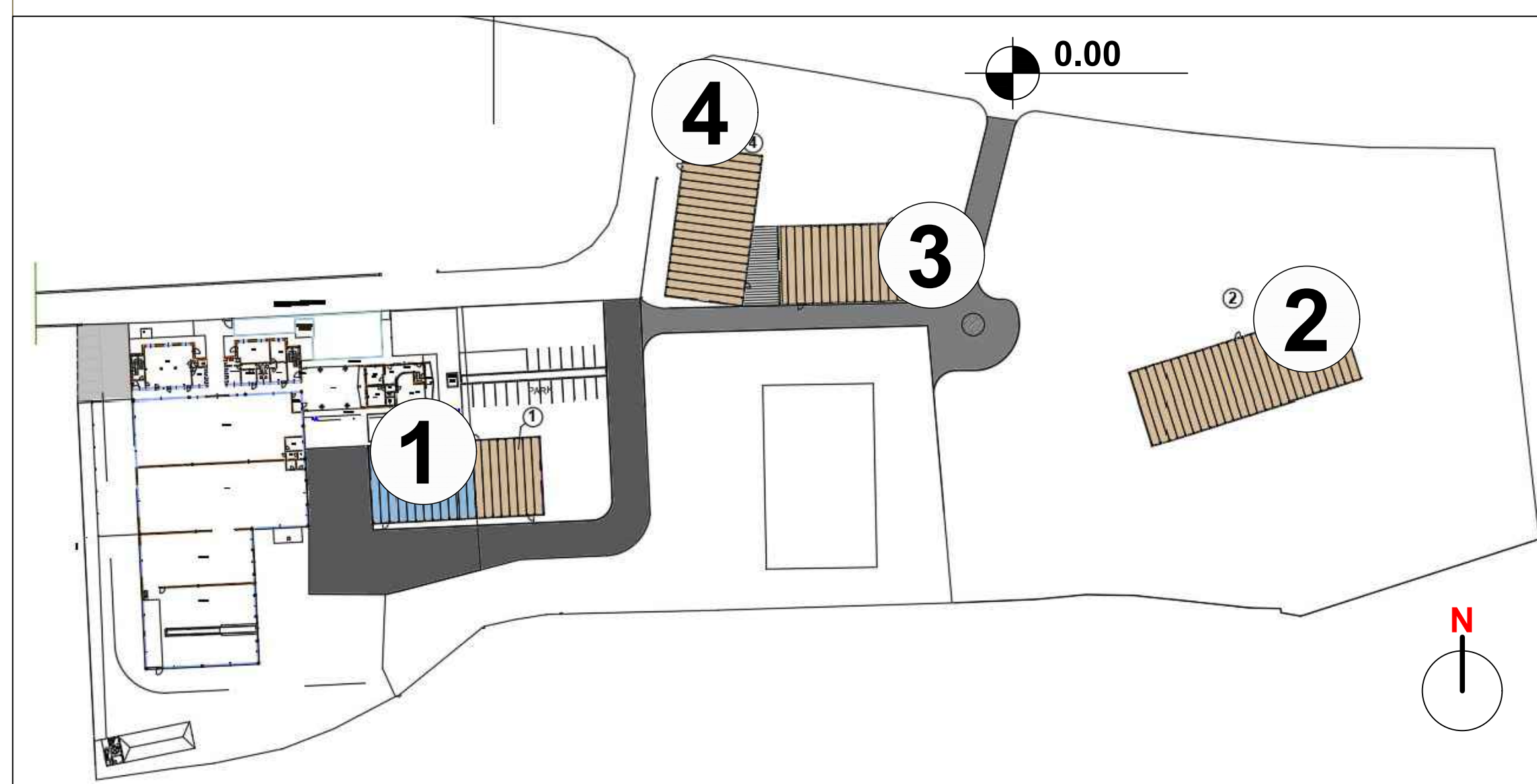

Prospetto SUD scala 1:100

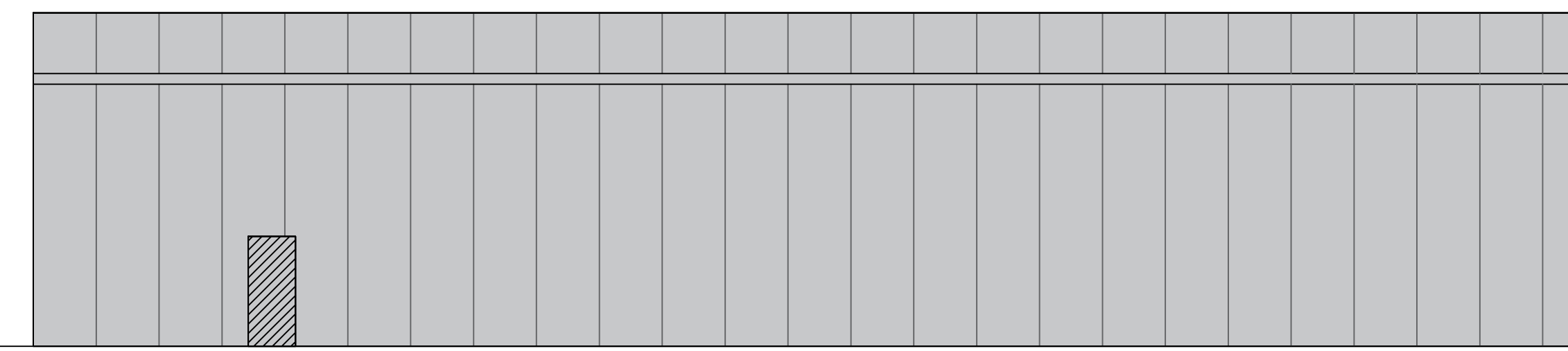

Prospetto EST scala 1:100

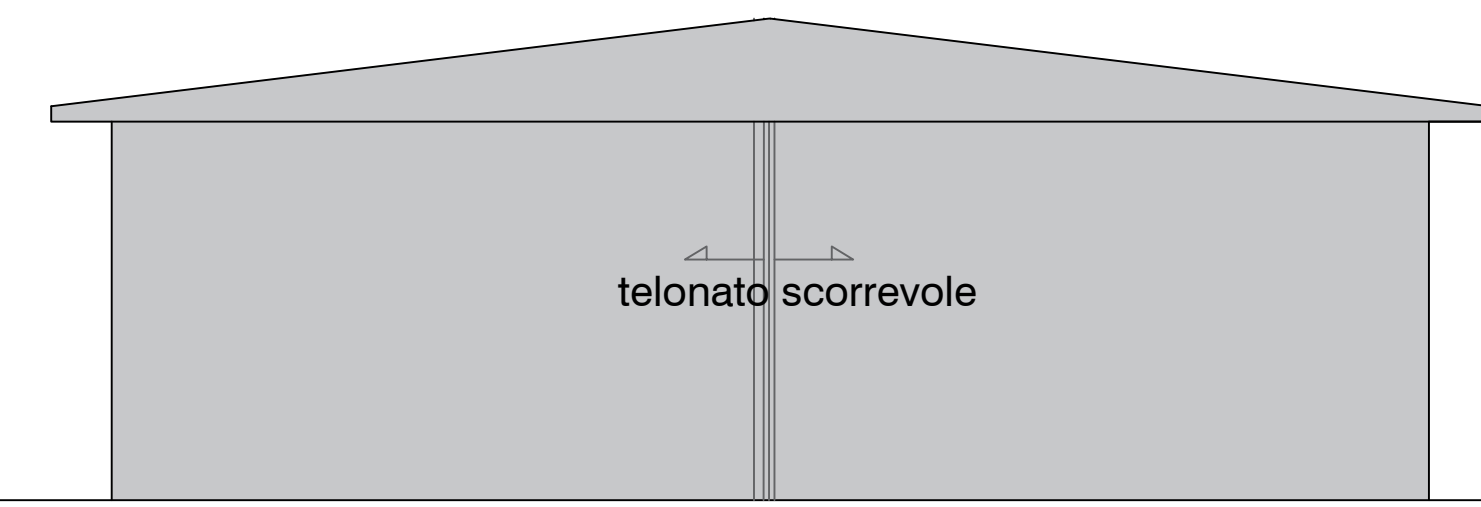

Prospetto OVEST scala 1:100

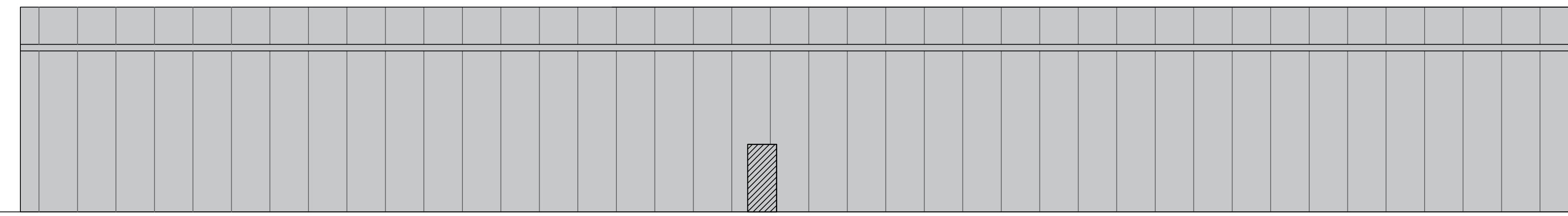

Prospetto NORD scala 1:100

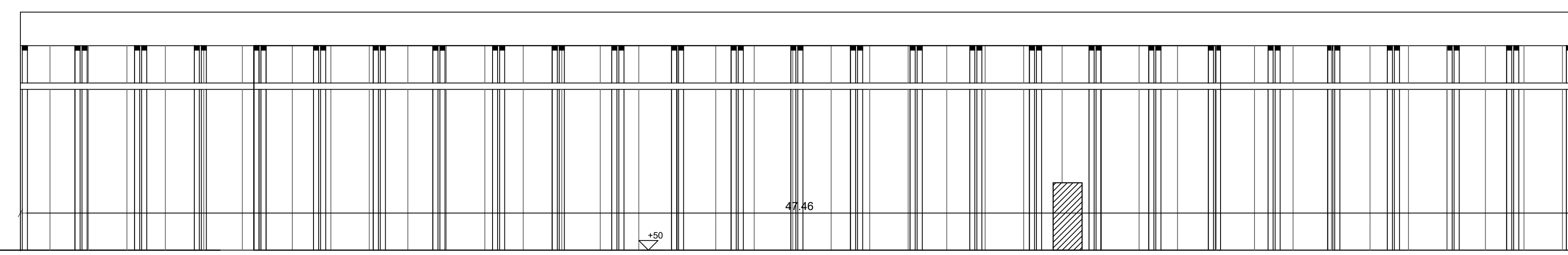

Sezione BB scala 1:100

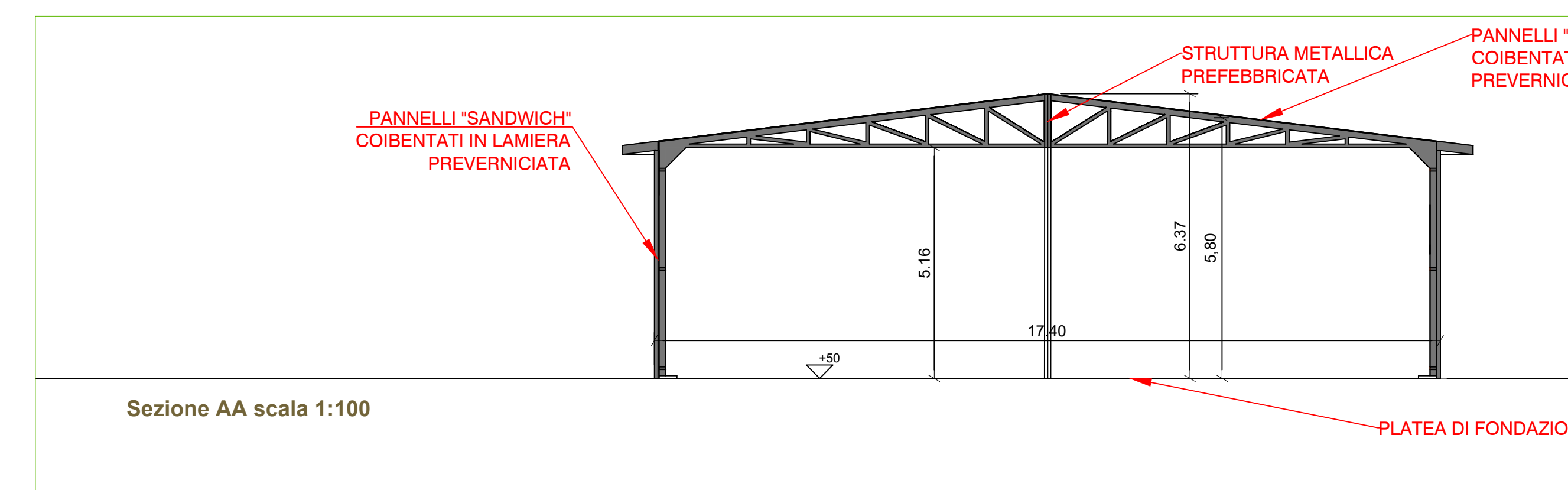

Sezione AA scala 1:100