

Prospetto Ovest - scala 1 : 200

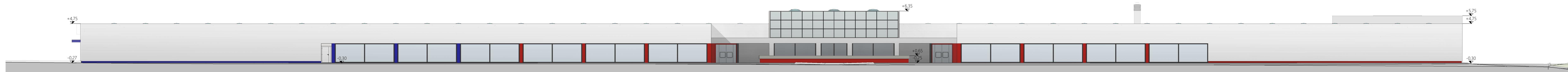

Prospetto Est - scala 1 : 200

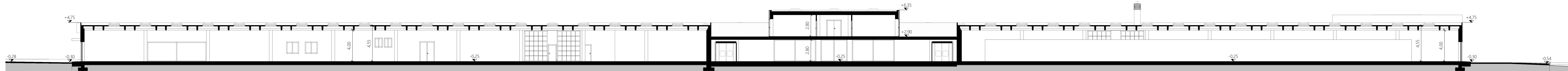

Sezione E-E' - scala 1 : 200

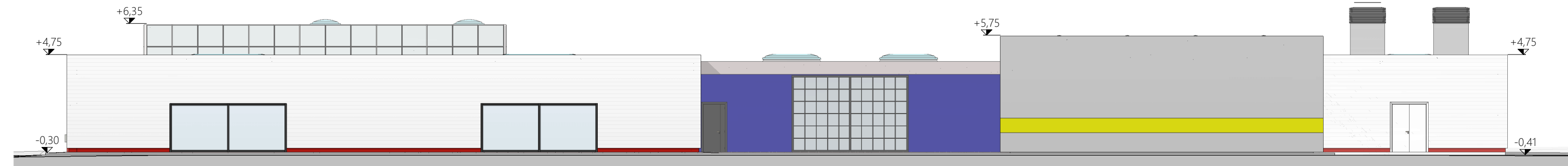

Prospetto Nord - scala 1 : 200

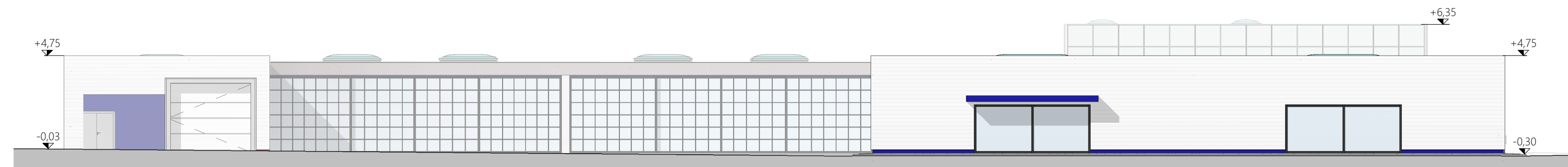

Prospetto Sud - scala 1 : 200

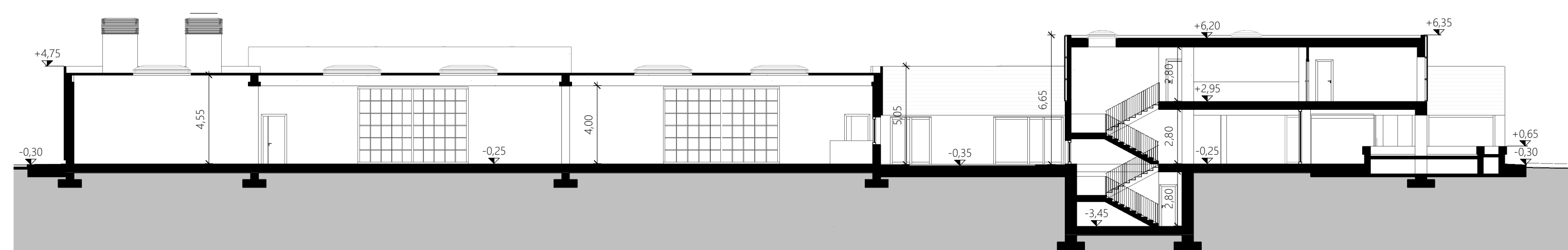

Sezione F-F' - scala 1 : 200

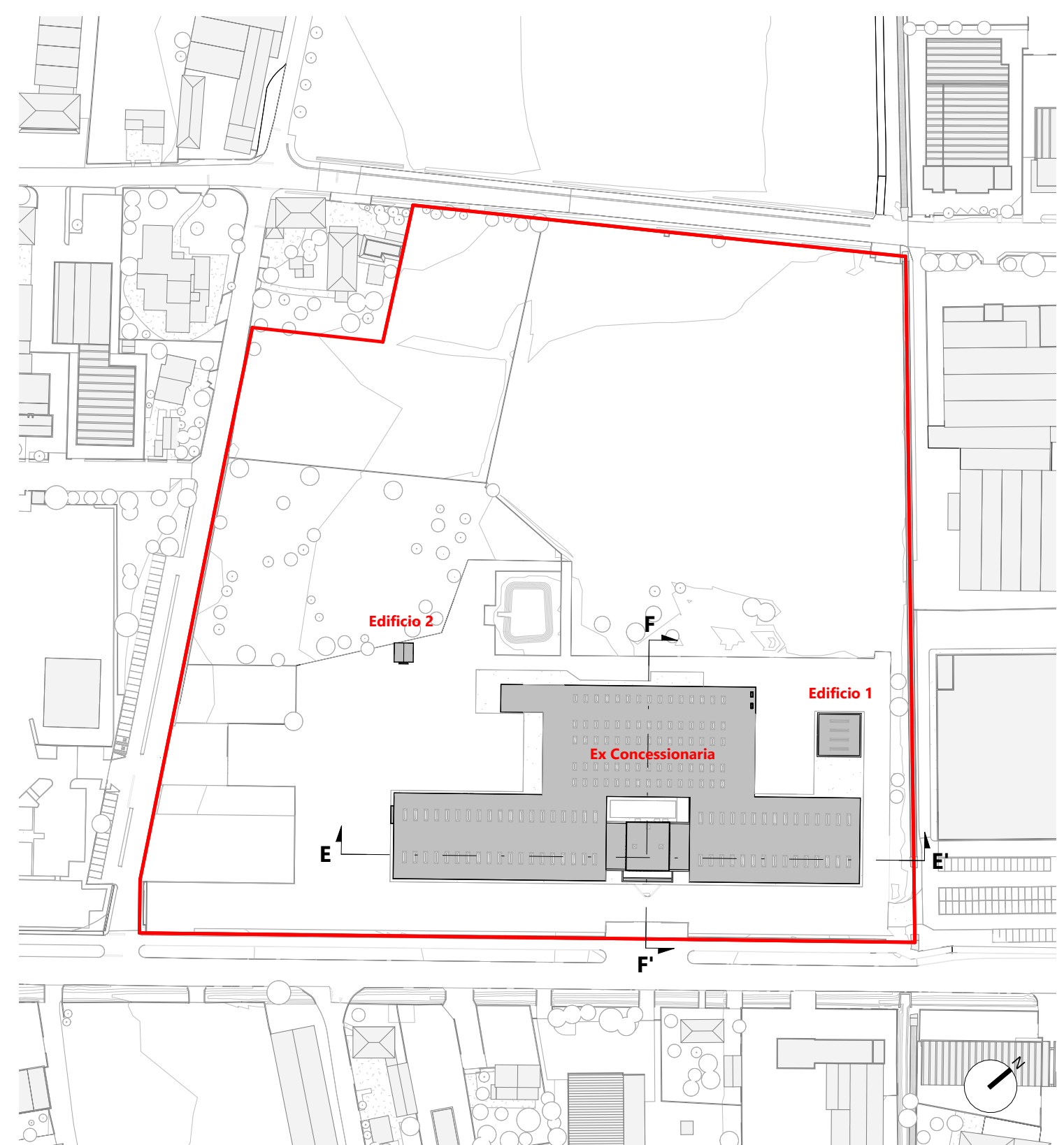

Planimetria - scala 1 : 2000

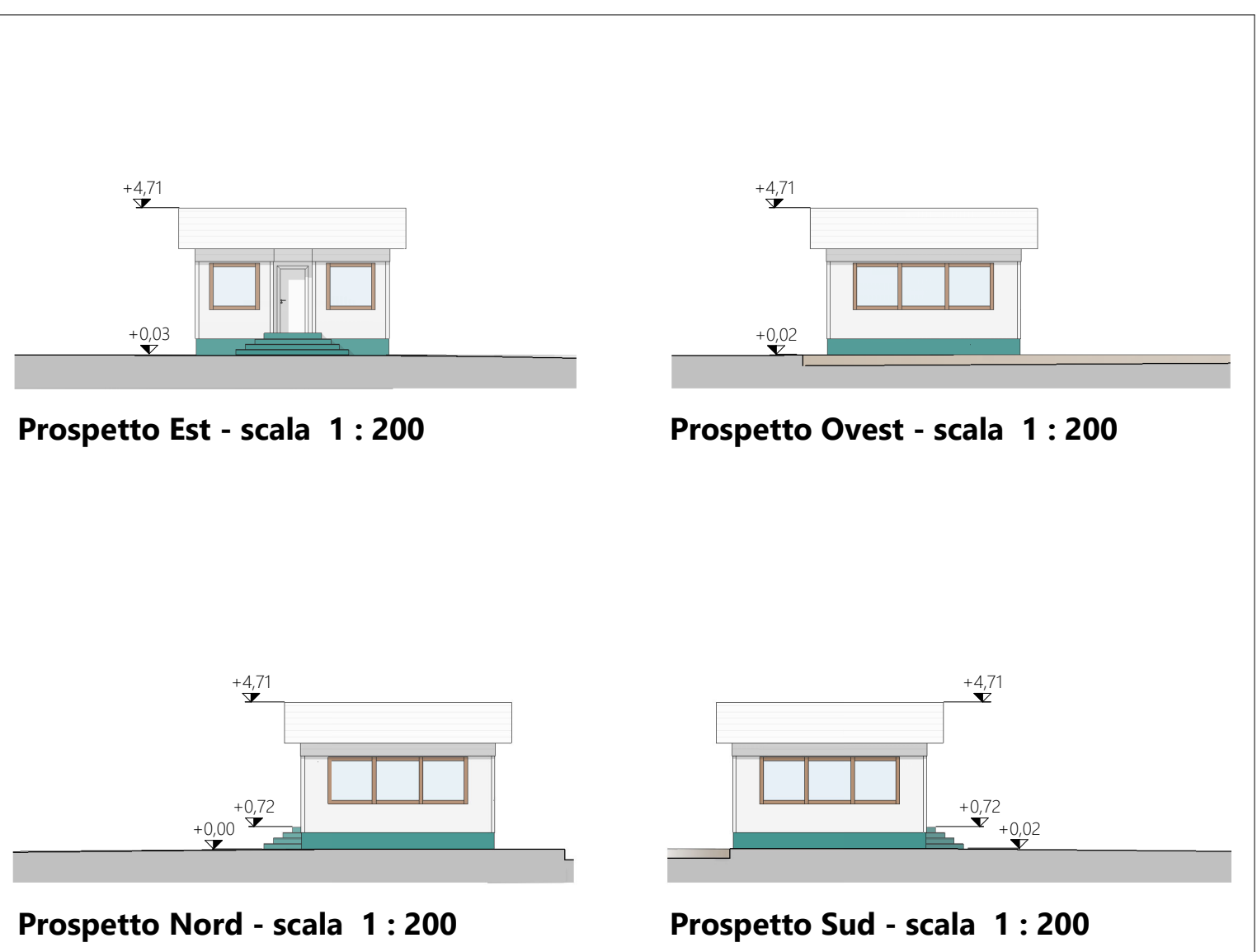

Edificio 2

**Comune di SUSEGANA**

OGGETTO **VERIFICA DI ASSOGGETTABILITÀ A V.I.A.**  
**Progetto di inserimento grande struttura di vendita in riferimento a P.U.A. denominato "Iperlando"**

COMMITTENTE **IPER LANDO** F.lli Lando s.p.a.  
 via degli Scrovegni, 1  
 35131 - Padova (PD)

GRUPPO DI PROGETTAZIONE **d<sup>2</sup>recta** STUDIO IMPATTO AMBIENTALE  
 arch. Marco Pagani  
 d-recta srl PROGETTO ARCHITETTONICO  
 arch. Dito De Zan  
 PROGETTO OPERE DI URBANIZZAZIONE  
 arch. Sandro Burgiana

PROGETTO IMPIANTI  
 per. ind. Livano De Zotti - studiDeZotti

GRUPPO INTERDISCIPLINARE COMPETENZE SPECIALISTICHE  
 VALUTAZIONE DI INCIDENZA AMBIENTALE (V.in.c.a.)  
 dott. ing. Silvia Balotini - d-recta srl  
 VALUTAZIONE DI IMPATTO ACUSTICO  
 dott. chim. Stefano Donadello - d-recta srl  
 STUDIO DI IMPATTO SULLA VIABILITÀ  
 dott. Paolo Galbani - mob-up srl  
 STUDIO DI COMPATIBILITÀ IDRAULICA  
 ing. Marco Passan - Climostera srl  
 VALUTAZIONE IMPATTI SU ATMOSFERA  
 dott. Paolo Galbani - mob-up srl  
 ing. Luca del Faria  
 STUDIO INDAGINE GEOLOGICA  
 geol. Celeste Granzerà

ELABORATO STATO DI FATTO

**Prospetti e sezioni**  
 Come indicato codice DR20120030UAD00PT001

EMISSIONE	nr.	data	descrizione	redatto	controllato
01	31/01/2022		Ricepimento osservazioni del 13/09/2021 prot. 2021/0053250	GC	MP
00	21/06/2021		Prima Emissione	AM	SB