

Prospetto Ovest - scala 1 : 200

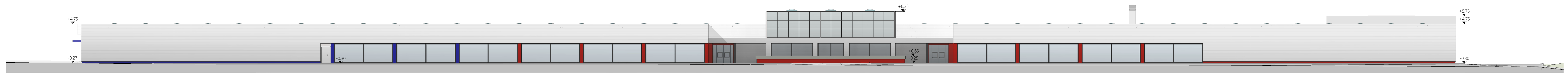

Prospetto Est - scala 1 : 200

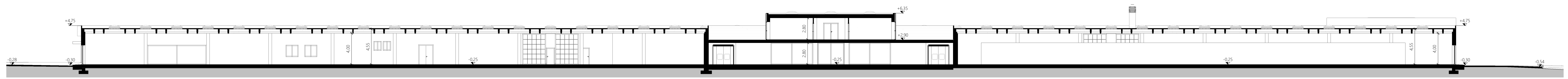

Sezione E-E' - scala 1 : 200

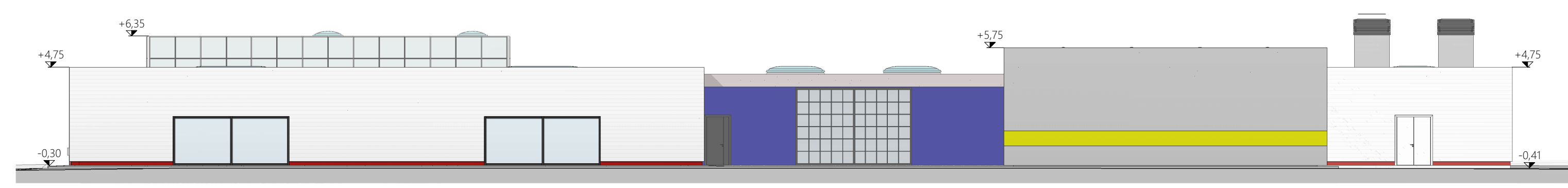

Prospetto Nord - scala 1 : 200

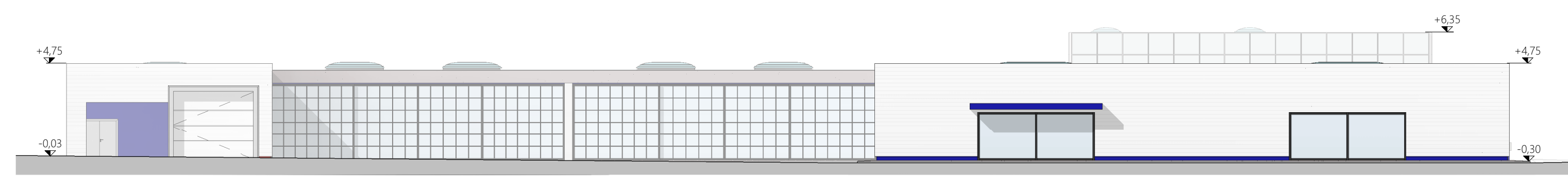

Prospetto Sud - scala 1 : 200

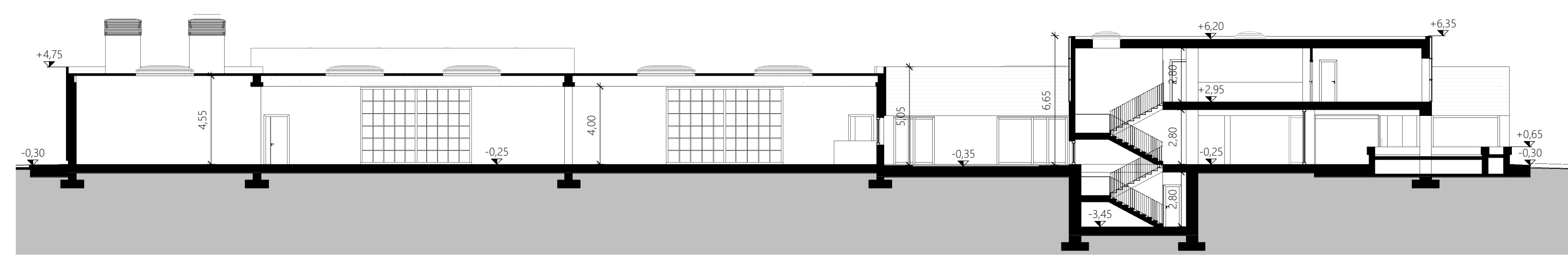

Sezione F-F' - scala 1 : 200

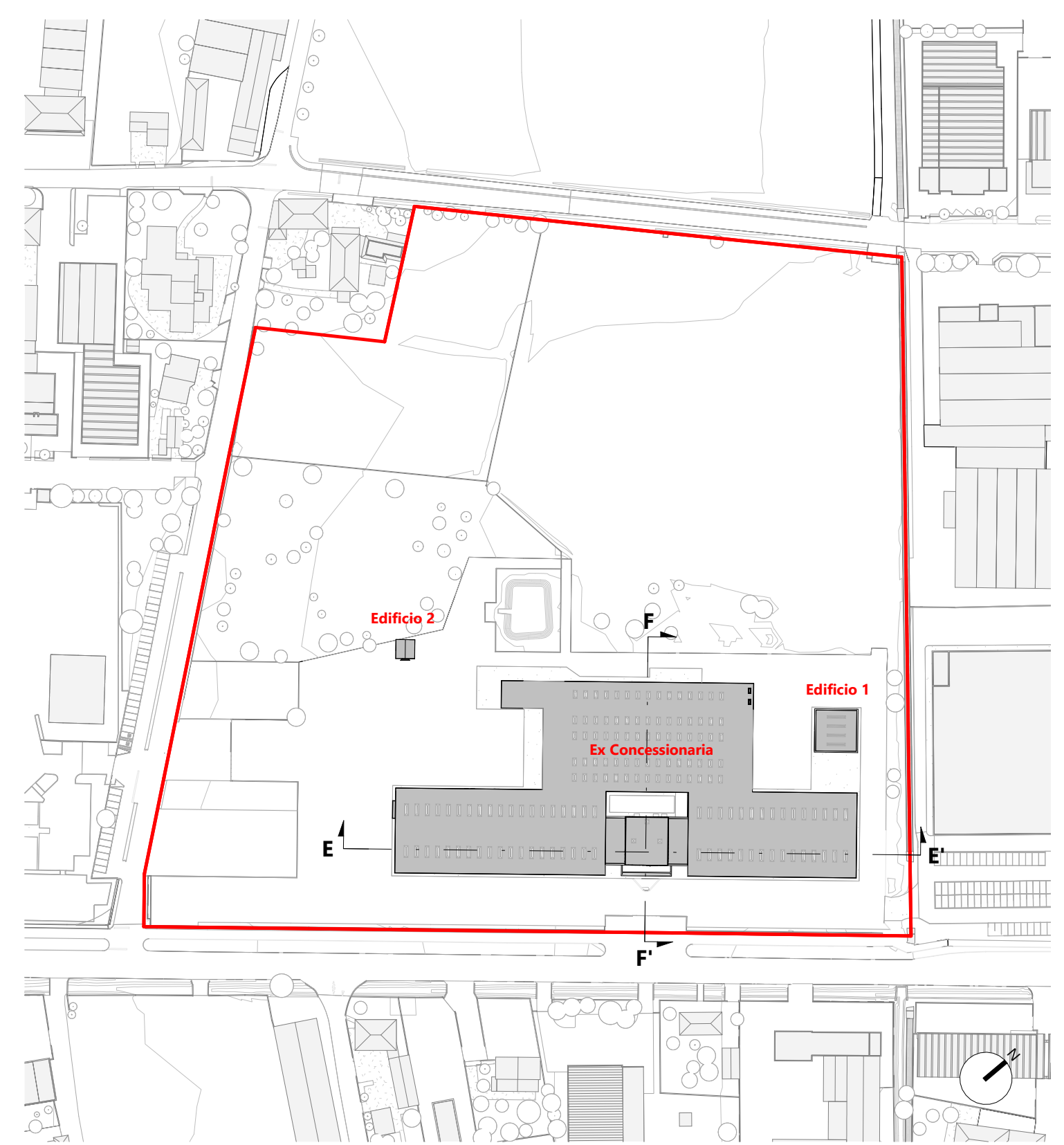
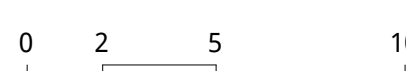

Planimetria - scala 1 : 2000

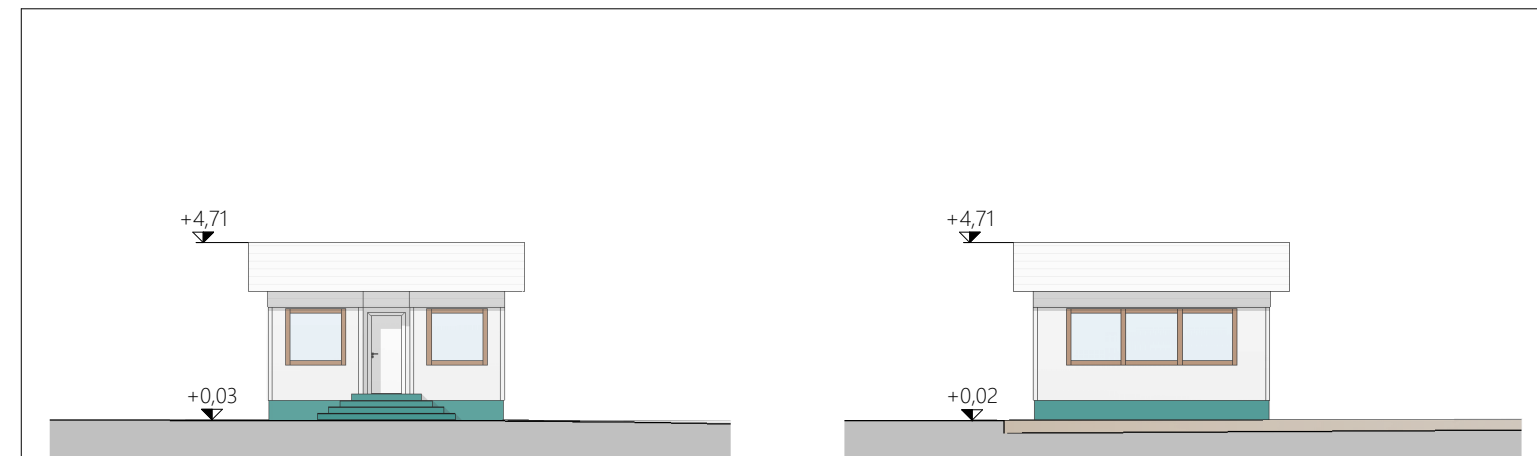

Prospetto Est - scala 1 : 200

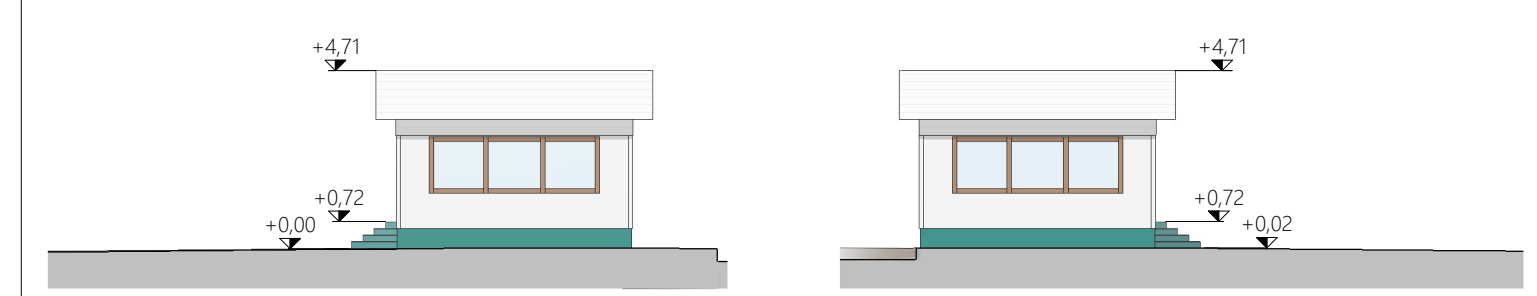

Prospetto Nord - scala 1 : 200

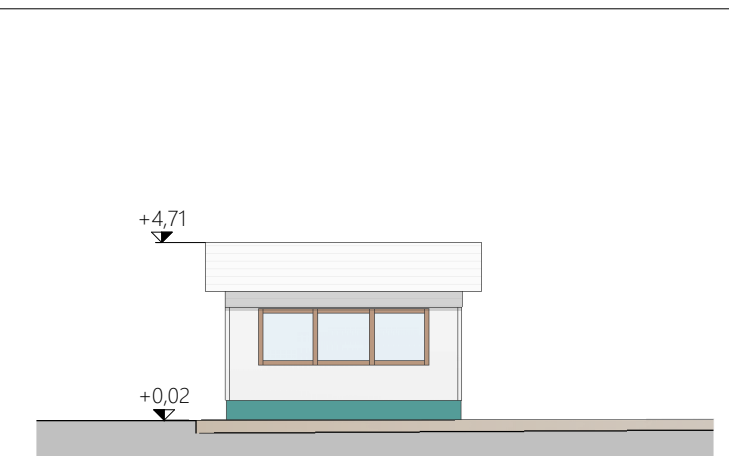

Prospetto Ovest - scala 1 : 200

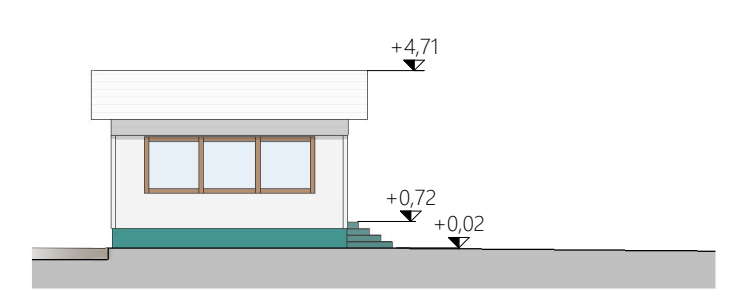

Prospetto Sud - scala 1 : 200

Edificio 2



COMMESSA DR20120030

**Comune di SUSEGANA**

OGGETTO	VERIFICA DI ASSOGGETTABILITÀ A V.I.A. Progetto di inserimento grande struttura di vendita in riferimento a P.U.A. denominato "Iperlando"
COMMITTENTE	<b>IPER LANDO</b> F.lli Lando s.p.a. via degli Scrovegni, 1 35131 - Padova (PD)
GRUPPO DI PROGETTAZIONE	<b>d'recta</b> STUDIO IMPATTO AMBIENTALE arch. Marco Pagani plan. ter. Marco Carretta <b>d'recta srl</b> PROGETTO ARCHITETTONICO arch. Doro De Zan via Renzo, 28 - 00187 Roma tel. 06 4781111 - fax 06 4781112 e-mail: info@d-recta.it - www.d-recta.it PROGETTO OPERE DI URBANIZZAZIONE arch. Sandro Burgiana PROGETTO IMPIANTI per. ind. Liviano De Zotti - studioDeZotti
GRUPPO INTERDISCIPLINARE COMPETENZE SPECIALISTICHE	VALUTAZIONE DI INCIDENZA AMBIENTALE (V.I.N.C.A.) plan. ter. Silvia Ballesini - d-recta srl VALUTAZIONE DI IMPATTO ACUSTICO dot. chim. Stefano Donadeo - d-recta srl STUDIO DI IMPATTO SULLA VIABILITÀ dot. Paolo Gabbiati - mob-up srl STUDIO DI COMPATIBILITÀ IDRAULICA ing. Marco Passian - Cimostera srl VALUTAZIONE IMPATTI SU ATMOSFERA dot. Paolo Gabbiati - mob-up srl ing. Luca del Furia STUDIO INDAGINE GEOLOGICA geol. Celeste Granziera
ELABORATO	STATO DI FATTO

**Prospetti e sezioni**  
scala Come indicato

**10**  
codice DR20120030UAD00PT000

EMMISSIONE	rev	data	descrizione	redatto	controllato
00		21/06/2021	Prima Emissione	AM	SB