

Prospetto Nord - scala 1 : 200

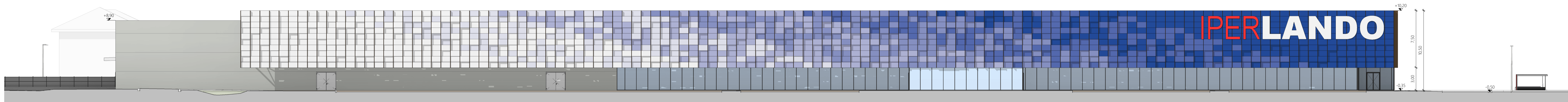

Prospetto Sud - scala 1 : 200

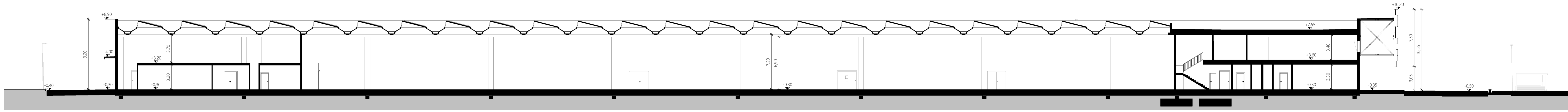

Sezione E-E' - scala 1 : 200

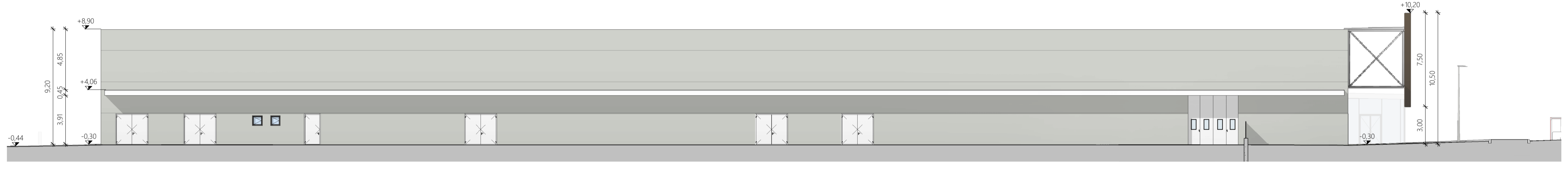

Prospetto Ovest - scala 1 : 200

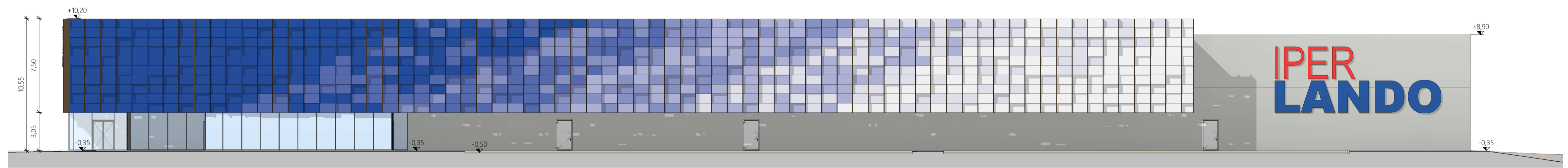

Prospetto Est - scala 1 : 200

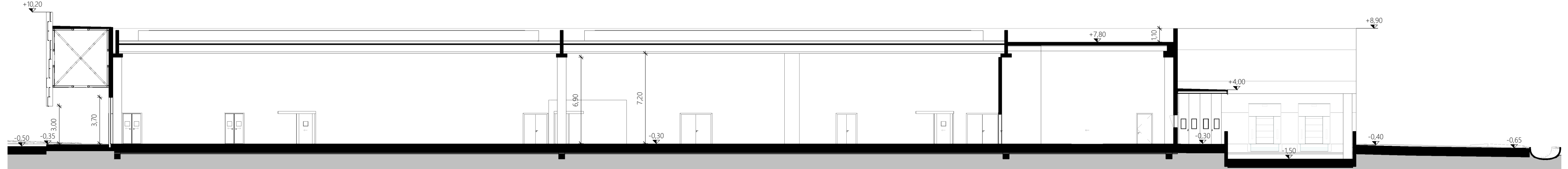

Sezione F-F' - scala 1 : 200

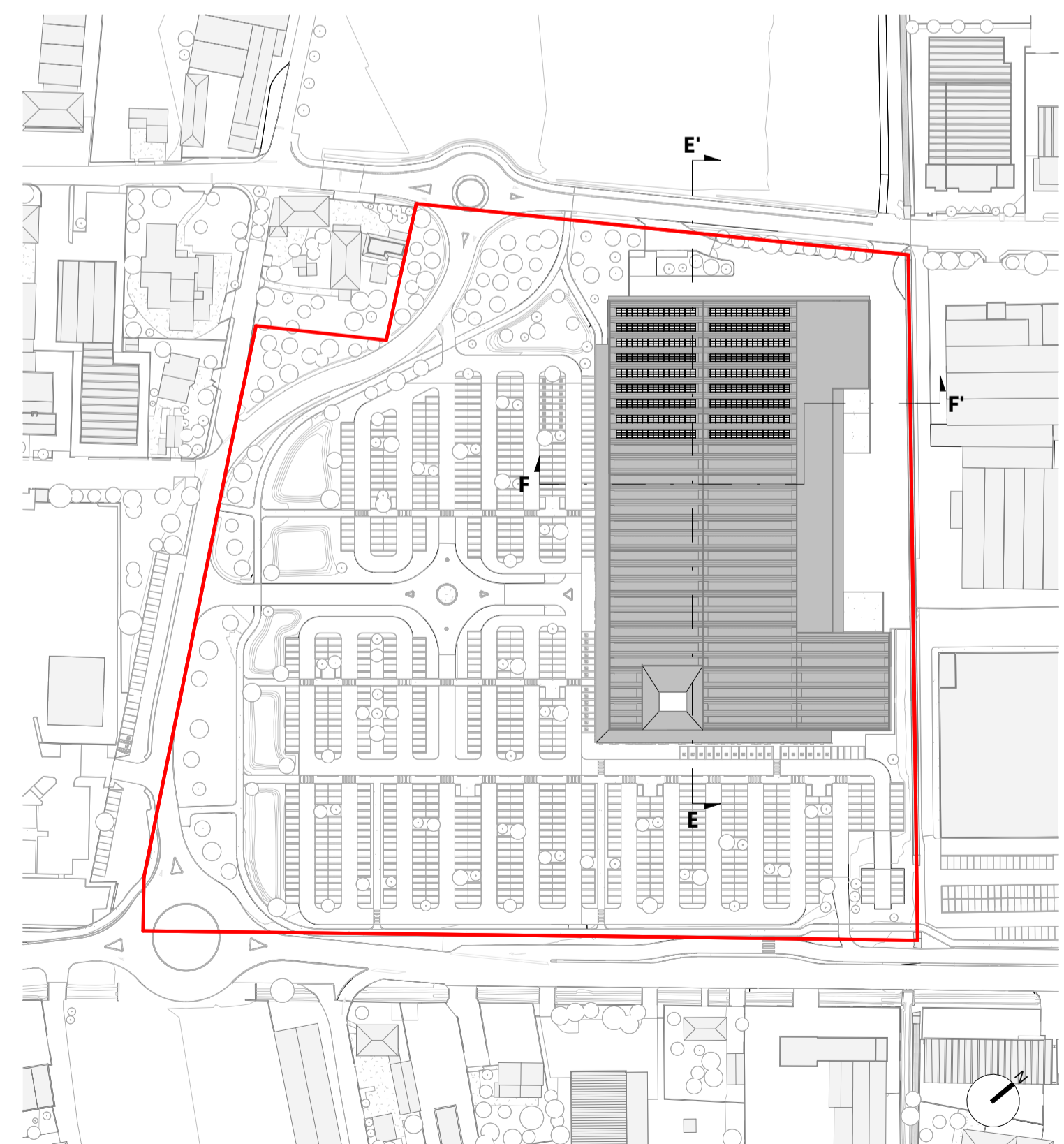

Planimetria - scala 1 : 2000

Comune di SUSEGANA

OGGETTO **VERIFICA DI ASSOGGETTABILITÀ A V.I.A.**
Progetto di inserimento grande struttura di vendita in riferimento a P.U.A. denominato "Iperlando"

COMMITTENTE **IPERLANDO** F.lli Lando s.p.a.
via degli Scrovegni, 1
35131 - Padova (PD)

GRUPPO DI PROGETTAZIONE **d^{irecta} urban management**
d^{irecta} srl
via Ferrara, 28 - 30138 Lione
35030 San Pio di Sassi
t. 0428 770027 - f. 0428 770129
info@directa.it - www.directa.it

STUDIO IMPATTO AMBIENTALE
arch. Marco Pagani
geom. Ing. Marco Carretta

PROGETTO ARCHITETTONICO
arch. Dito De Zan

PROGETTO OPERE DI URBANIZZAZIONE
arch. Sandro Burginza

PROGETTO IMPIANTI
per. ind. Liviano De Zotti - studiDeZotti

GRUPPO INTERDISCIPLINARE
COMPETENZE SPECIALISTICHE

VALUTAZIONE DI INCIDENZA AMBIENTALE (V.I.n.c.A.)
dott. Ing. Silvia Ballosteri - d^{irecta} srl

VALUTAZIONE DI IMPATTO ACUSTICO
dott. chim. Stefano Donadello - d^{irecta} srl

STUDIO DI IMPATTO SULLA VIABILITÀ
dott. Paolo Galbani - mob-up srl

STUDIO DI COMPATIBILITÀ IDRAULICA
ing. Marco Passani - Climostera srl

VALUTAZIONE IMPATTI SU ATMOSFERA
dott. Paolo Galbani - mob-up srl

ing. Luca del Faria

STUDIO INDAGINE GEOLOGICA
geol. Celeste Granzera

ELABORATO STATO DI PROGETTO

Prospetti e sezioni
scala
Come indicato

codice
DR20120030UAD00PA001

EMISSIONE	rev.	data	descrizione	redatto	controllato
01	31/01/2022	21/06/2021	Recupero osservazioni del 13/09/2021 prot. 2021/0053250	GC	MP
00	21/06/2021		Prima Emissione	AM	SB

