

Prospetto Nord - scala 1 : 200

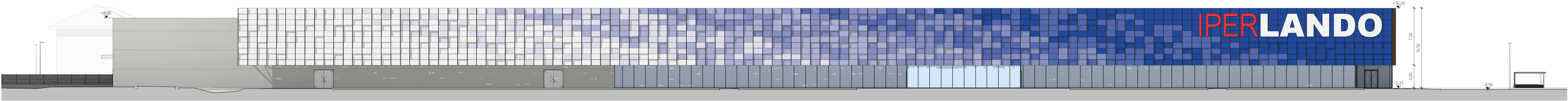

Prospetto Sud - scala 1 : 200

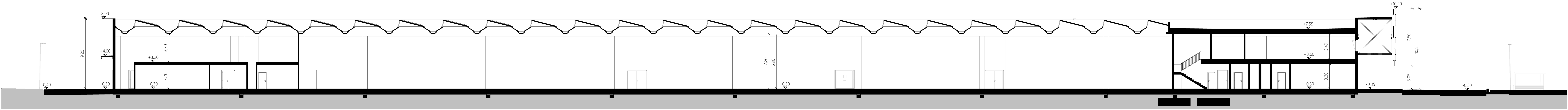

Sezione E-E' - scala 1 : 200

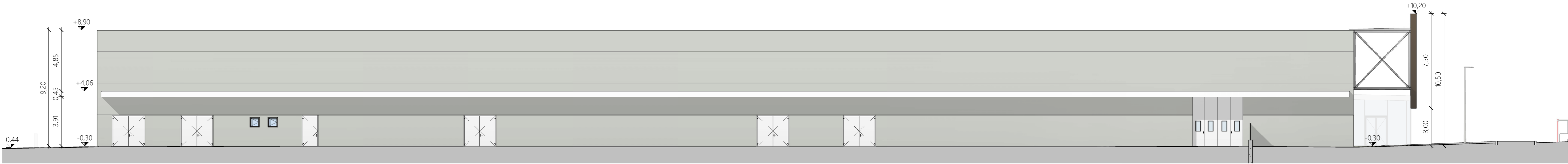

Prospetto Ovest - scala 1 : 200

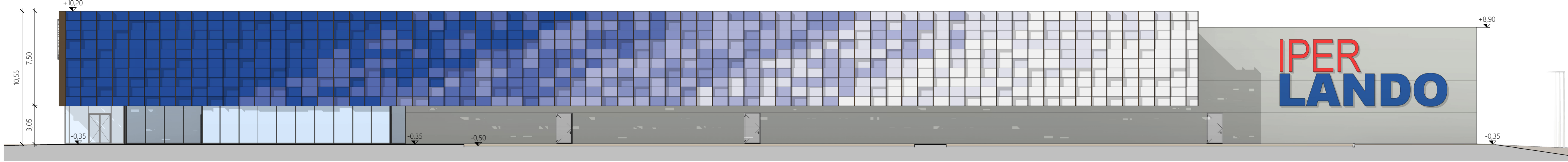

Prospetto Est - scala 1 : 200

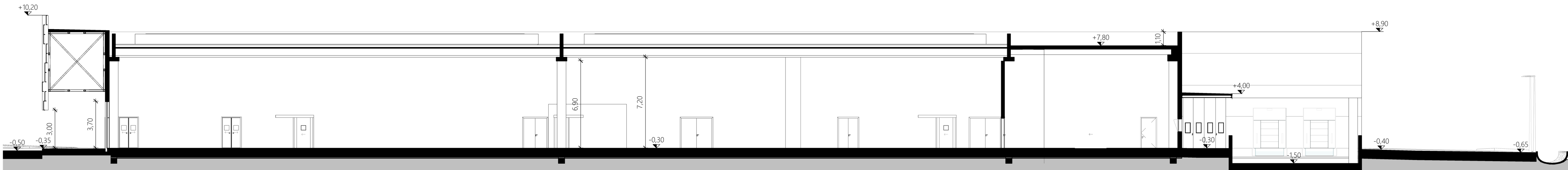

Sezione F-F' - scala 1 : 200

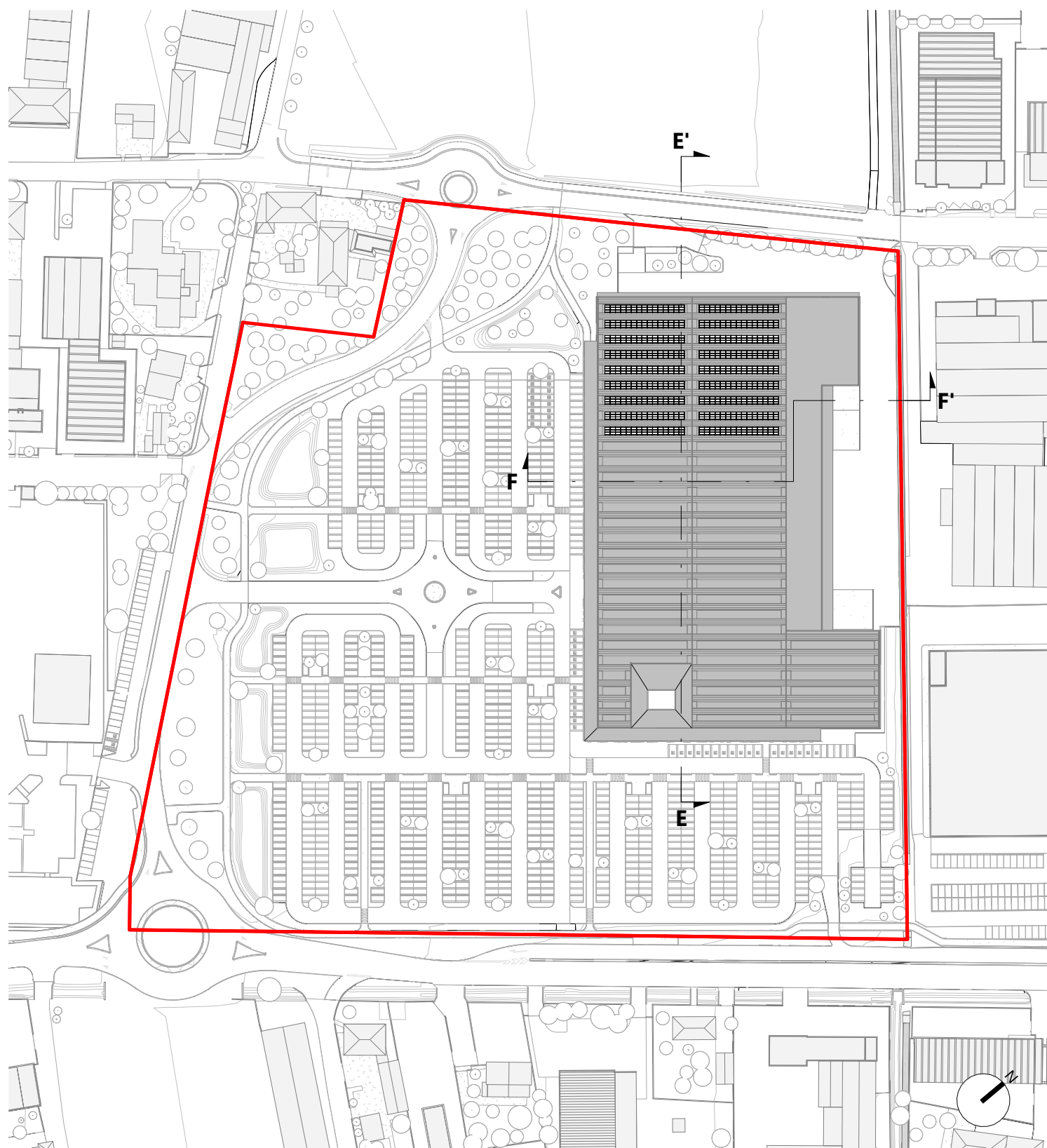

Planimetria - scala 1 : 2000

Comune di SUSEGANA

OGGETTO **VERIFICA DI ASSOGETTABILITÀ A V.I.A.**
Progetto di inserimento grande struttura di vendita in
referimento a P.U.A. denominato "Iperlando"

COMMITTENTE **IPER LANDO** F.lli Lando s.p.a.
via degli Scrovegni, 1
35181 - Padova (PD)

GRUPPO DI PROGETTAZIONE **d^{irecta} urban management**
d-recta srl
via Renova, 28 c/o Villa Luzzi
35030 San Fior (PD) - Italia
t. 0498.770027 - f. 0498.770028
info@d-recta.it - www.directa.it

STUDIO IMPATTO AMBIENTALE
arch. Marco Pagani
plan. per. Marco Carretta

PROGETTO ARCHITETTONICO
arch. Dario De Zani

PROGETTO OPERE DI URBANIZZAZIONE
arch. Sandro Burgana

PROGETTO IMPIANTI
per. ind. Liviano De Zotti - studioDeZotti

GRUPPO INTERDISCIPLINARE
COMPETENZE SPECIALISTICHE

VALUTAZIONE DI INCIDENZA AMBIENTALE (V.I.n.C.A.)
plan. terr. Silvia Ballestrini - d-recta srl

VALUTAZIONE DI IMPATTO ACUSTICO
dott. chim. Stefano Donadello - d-recta srl

STUDIO DI IMPATTO SULLA VIABILITÀ
dott. Paolo Galbani - mob-up srl

STUDIO DI COMPATIBILITÀ IDRAULICA
ing. Marco Passani - Climostera srl

VALUTAZIONE IMPATTI SU ATMOSFERA
dott. Paolo Galbani - mob-up srl
ing. Luca del Furia

STUDIO INDAGINE GEOLOGICA
geol. Celeste Granziera

ELABORATO STATO DI PROGETTO

Prospetti e sezioni
scala
Come indicato

codice: DR20120030UAD00PA000

EMISSIONE	rev	data	descrizione	redatto	controllato
	00	21/06/2021	Prima Emissione	AM	SB



Il presente documento è di proprietà di d-recta srl. Ogni utilizzo non autorizzato sarà perseguito a norma di legge.

certificato norma UNI EN ISO 9001:2015 n. 17180-I
certificato norma UNI ISO 45001:2018 n. 17180-I