FOTO 1

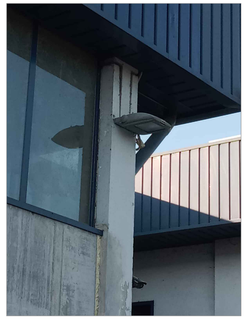

FOTO 2

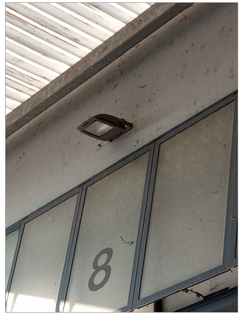

FOTO 3

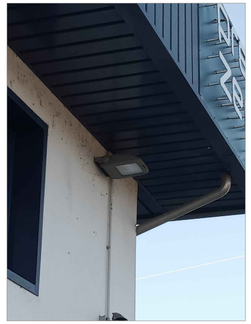

FOTO 4

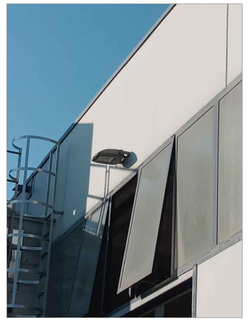

FOTO 5

FOTO 6

FOTO 7

FOTO 8

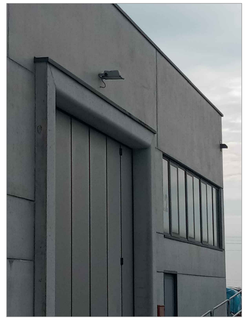

FOTO 9

FOTO 10

LEGENDA

- Area di messa in riserva R13
- Area di stoccaggio rifiuti prodotti
- Area di lavorazione
- Area di stoccaggio rifiuto semilavorato
- Area di stoccaggio EoW
- Uffici
- Laboratorio
- Attività di miscelazione
- Magazzino prodotto finito
- Magazzino materia prima
- Depuratore acque di lavaggio

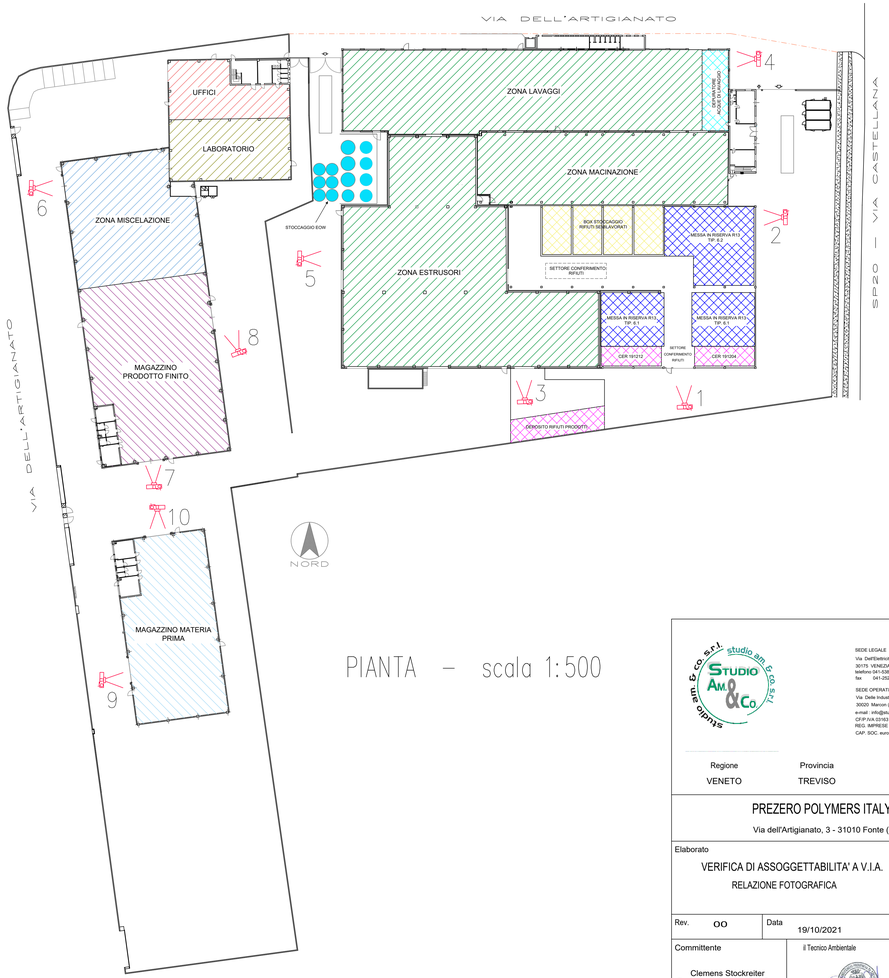

PIANTA – scala 1:500

studio am & co. s.r.l.
STUDIO AM & Co.

SEDE LEGALE
Via Dell'Emiliania n° 3/D
30175 VENEZIA (VE)
telefono 041-5383307
fax 041-0527420

SEDE OPERATIVA
Via Delle Industrie n° 25/H int. 7
30020 Marcon (VE)

email info@studioamco.it
CF/P.IVA 03163140274
REA BIPRESE 031630140274
CAP. SOC. euro 10.000,00 I.V.

Regione	Provincia	Comune
VENETO	TREVISO	FONTE

PREZERO POLYMERS ITALY SPA

Via dell'Artigianato, 3 - 31010 Fonte (TV)

Elaborato

VERIFICA DI ASSOGGETTABILITA' A V.I.A.

RELAZIONE FOTOGRAFICA

Tavola: 09

Scala: varie

Rev. 00 | Data 19/10/2021

Committente

Clemens Stockreiter
PreZero Polymers Italy Spa

Firmato digitalmente

Il Tecnico Ambientale