

legenda

-  limite area di intervento
-  ZTO D2: area di completamento per la lavorazione degli interni (art. 31 N.T.O.P.)
-  superficie scoperta trattata a verde piantumato
-  superfici coperte baie adeguate rispetto a stato autorizzato con mantenimento valore numerico complessivo invariato (vd. tavola 05 R1: stato sovrapposto - planimetria)
-  superficie scoperta invariata
-  lettera identificativa somma elementi con superficie scoperta adeguata (valore numerico invariato) in progetto adeguato
-  accesso carraiolo ovest: principale (invariato)
-  accesso carraiolo nord: secondario (invariato)
-  accesso carraiolo sud: secondario (invariato)

superficie scoperta urb. adeguata oggetto di PAUR: impianto recupero inerti da demolizione per recupero rifiuti a base gesso (compresi muri in c.a. e a secco per vasche di caratterizzazione scoperta su area impermeabilizzata/cabina enel esistente (legittima vd. documentazione allegata a AU n. SUAP-003-00 del 09.03.2010), non più spostata ora dismessa, ma mantenuta in posizione originaria, da riattivare (no superficie coperta in quanto impianto tecnologico: R)

chiave di lettura area di dettaglio

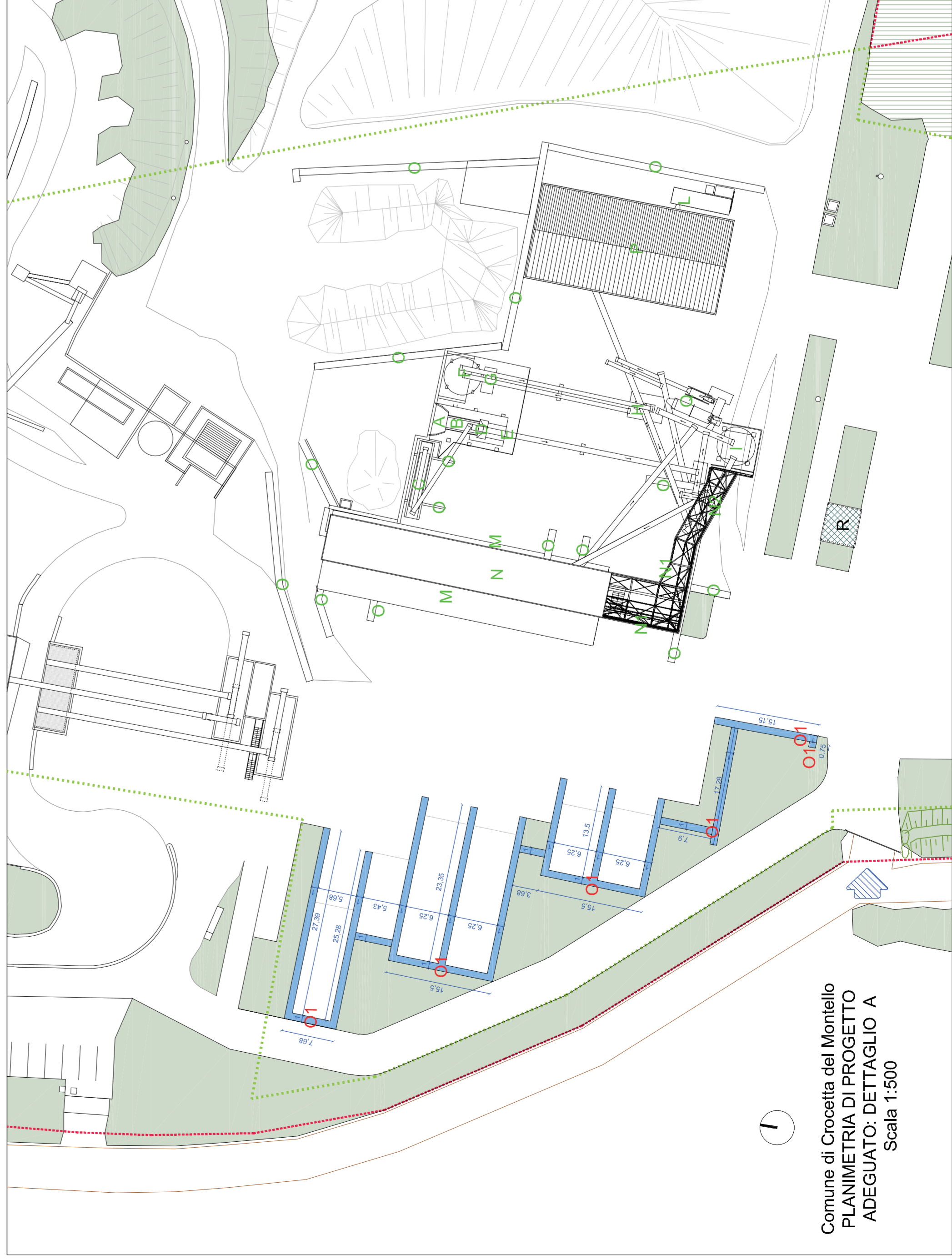
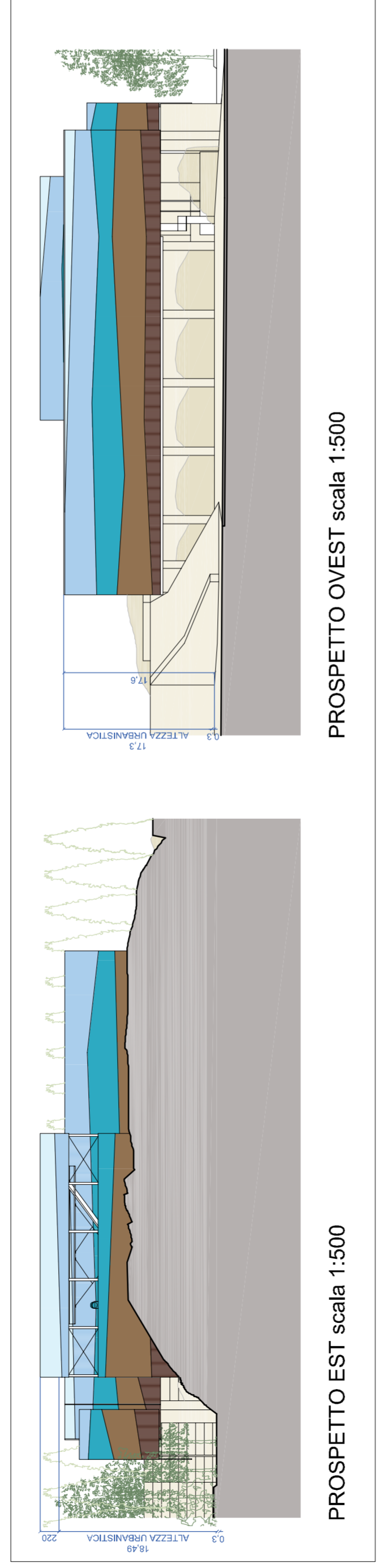
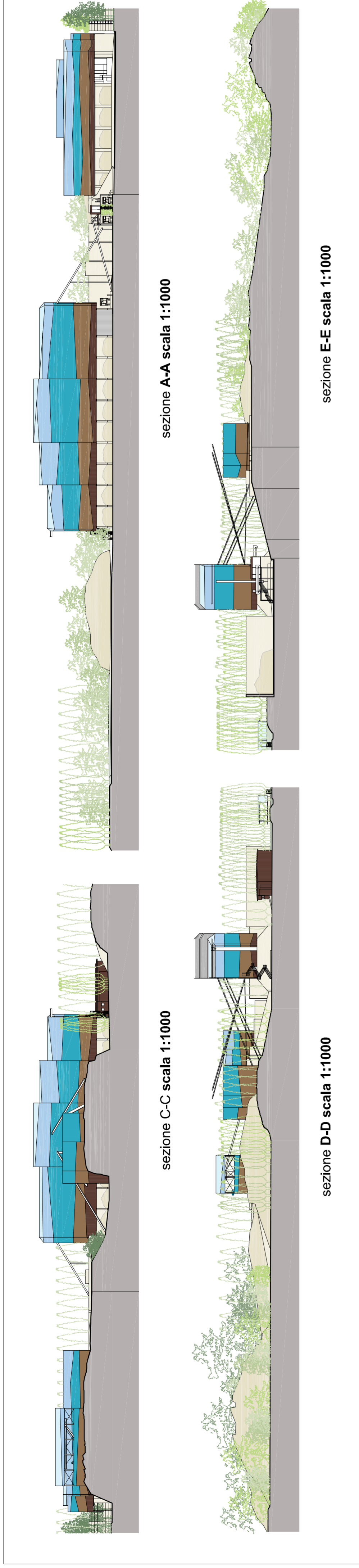
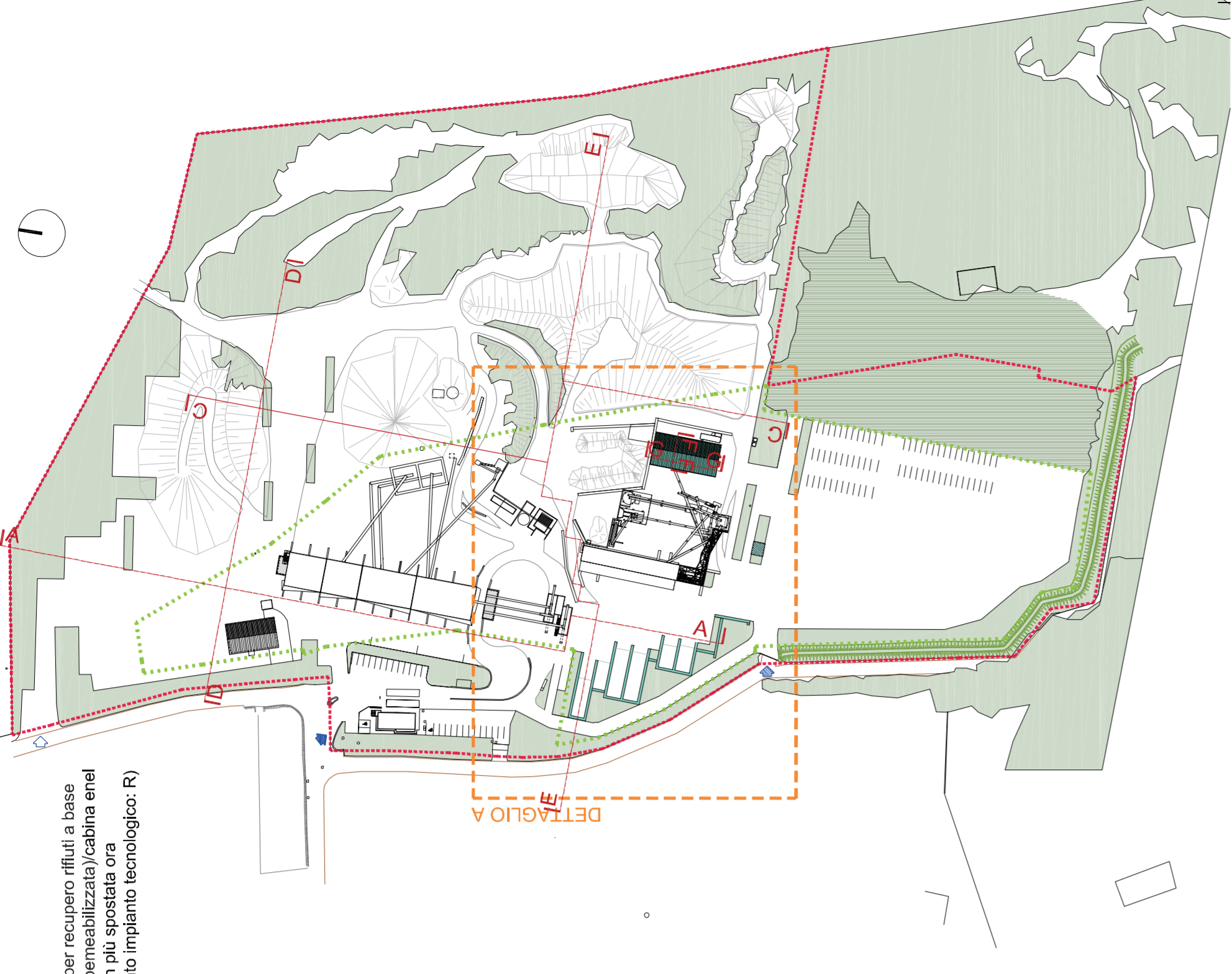

DIMOSTRAZIONE ANALITICA SUPERFICIE COPERTA, PORZIONI DI IMPIANTO MODIFICATE IN Z.T.O. D2 VIGENITE (porzioni elementi a secco autorizzate PC 2010-092-01 del 11.05.2018)

ingombro muri a secco e vasche (O1)
= m11x17,39+m17,68+m15,28+m15,43+m15,5+m123,35+m123,35+m123,35+m13,68+m15,5+m13,5+
+m113,5+m13,5+m17,9+m17,28+m15,5+m10,75)
= mq **252,44 (INVARIATI)**

N.B. LE VASCHE GIÀ AUTORIZZATE IN LUI TMA ISTANZA CON PC 2010-092-01 CON LA PRESENTE MANTENGONO LA SUPERFICIE COPERTA AUTORIZZATA, PUR ESSENDO ADEGUATE ALLE NUOVE ESIGENZE DI PERCORRENZA E L'UTILIZZO GIÀ PREVISTO DI BARRIERE ANTRUMORE POSTE FRONTALMENTE ALL'IMPIANTO MINORE E CARATTERIZZATE DA ELEMENTI COSTRUTTIVI A SECCO FRA LORO CONNESSI, MA CON LA PRESENTE, DIVENTANDO PARTE INTEGRANTE DELLA LAVORAZIONE DI RECUPERO RIFIUTI NON PERICOLOSI (VD. TAVOLA 2 R1), SARANNO IMPERMEALIZZATI AL DI SOTTO COSÌ COME TUTTA L'AREA CHE LI CONNETTE - PRIVI DI FONDAZIONE, E QUINDI SEMPRE PASSIBILI DI MODIFICA IN CASO DI NECESSITÀ, CONNESSE ALLA VIABILITÀ NEL RISPETTO DELL'ART. 622, DELLE N.T.O. DEL P.VIGENITE; I SUDDETTI ELEMENTI SONO MITIGATI DA PIANTUMAZIONI E SISTEMAZIONI A VERDE (VD. TAVOLA 6 R1).

N.B. I MINIMI ADEGUAMENTI INTERNI SULL'IMPIANTO AD OGGI AUTORIZZATO A SILOS DI GIÙ ALLA U.I. N. 583 DEL 18/01/2014 PROT. 136739 E SMI SONO TALI DA NON CONFIGURARE MODIFICA SOSTANZIALE CHE NECESSITI DI NUOVO DEPOSITO C.A. (VD. DICHIARAZIONE DELLO STRUTTURISTA D.L.)

AMMODERNAMENTO IMPIANTO LAVORAZIONE SECCO TRAMITE UTILIZZO VOLINE AUTORIZZATO IN VIA DI ESECUZIONE (SILOS), IN ADEGUAMENTO A PARERE DEL GENIO CIVILE DEL 28.02.2022, PROT. 9151 E DEL COMUNE DI CROCCETTA M.LLO DEL 02.03.2022, PROT. 2698, PER GLI INTERVENTI CONFERMATI DAL GENIO, CON MODIFICA PERIMETRO AREA GENERALE DEDICATA A IMPIANTO RIFIUTI E QUANTITÀ DI LAVORAZIONE E CONSEGUENTE ADEGUAMENTO EDILIZIO E ARCHITETTONICO-AMBIENTALE AREE SCOPERTE E VASCHE IN VARIANTE A PC 2010-092-01 DEL 11.05.2018, IN MODIFICAZIONE UNICA N. 365 DELIBERA DEL 18/01/2014 PROT. 136739

tavola 3 R1 (ADEGUAMENTO)
stato di progetto adeguato - dettaglio A planimetria e relativa dimostrazione analitica superficie coperta (invariata); sezioni generali, prospetti principali, visuals
scala 1:1000, 1:500, scala a vista

committente
DAL ZOTTO SRL
via Pontello n. 12 Crocetta del Montello (TV)
P.IVA 01631750268

consulente progetto architettonico-ambientale: **Arch. Serena Guadagnini**
Via Cervinola 69, 31044 Montebelluna
Tel. 0422 918864 - Fax 0422 8022725
e-mail: serena.guadagnini@gmail.com
serena.guadagnini@guadagninipiac.com

Progettista
Arch. Sara Favotto

Studio di Architettura
Via S. Maria 10, 31044 Montebelluna
Tel. 0422 918864 - Fax 0422 8022725
e-mail: sara.favotto@archworkshop.it
STUDIO NOVEA - PEC sara.favotto@archworkshop.it

Al termini di legge si riserva la proprietà di questo elaborato che non potrà essere riprodotto, duplicato e o reso noto ai terzi in tutto o in parte senza la nostra autorizzata e del timbro o senza autorizzazione, secondo quanto previsto dalla Legge 22/04/1963 n. 3593