

legenda (stato comparato: prospetti e sezioni): escluse vasche evidenziate in planimetria generale senza modifica di altezza vd.N.B.)

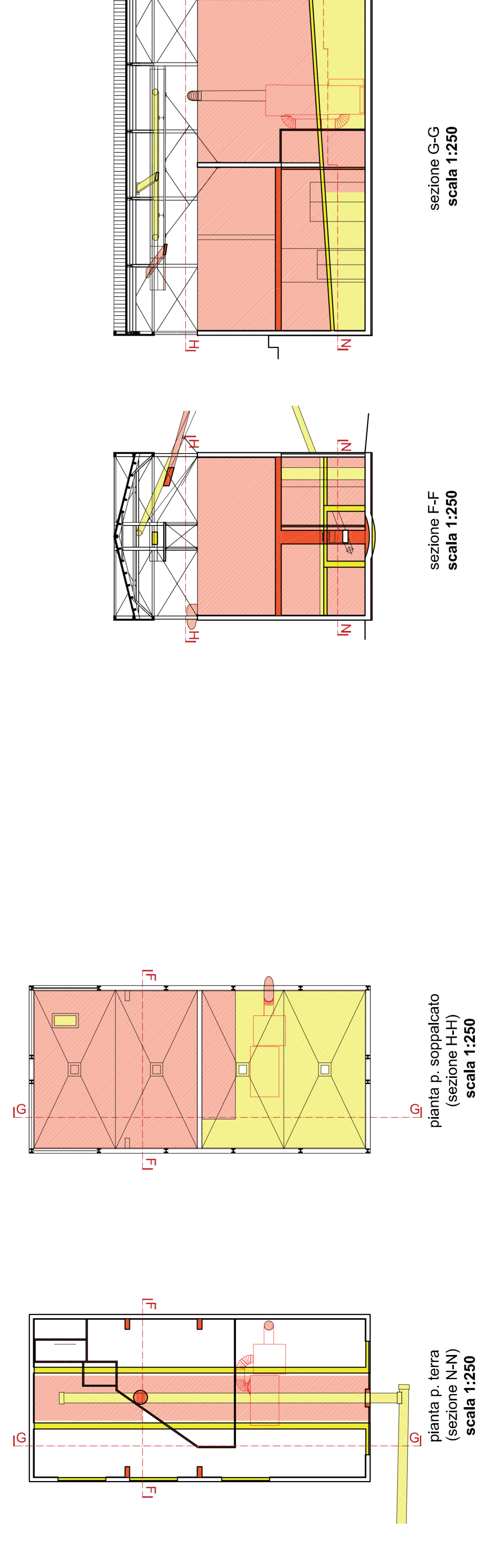

STATO COMPARATO SCALA 1:250

legenda (stato sovrapposto: planimetria generale)

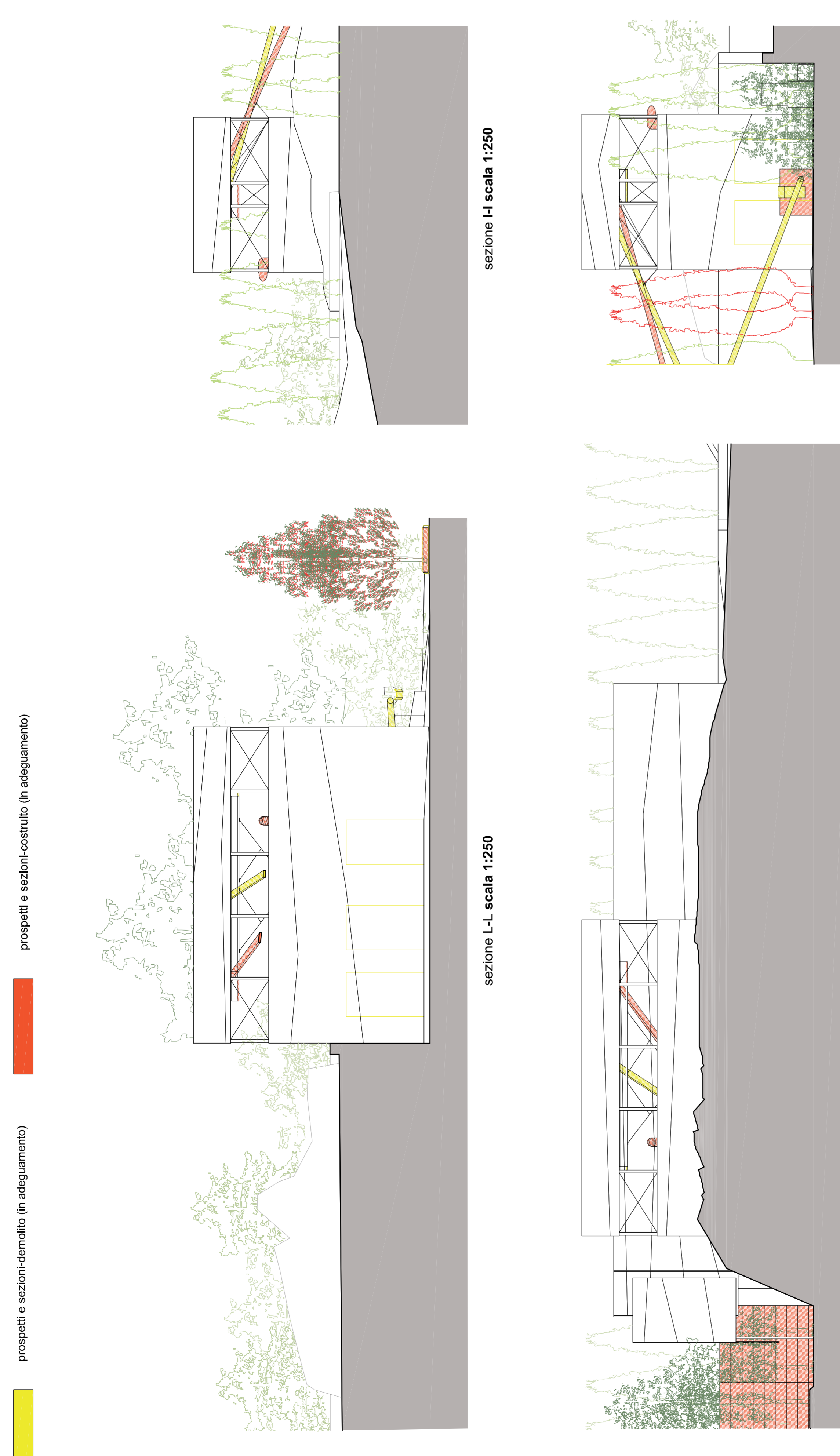
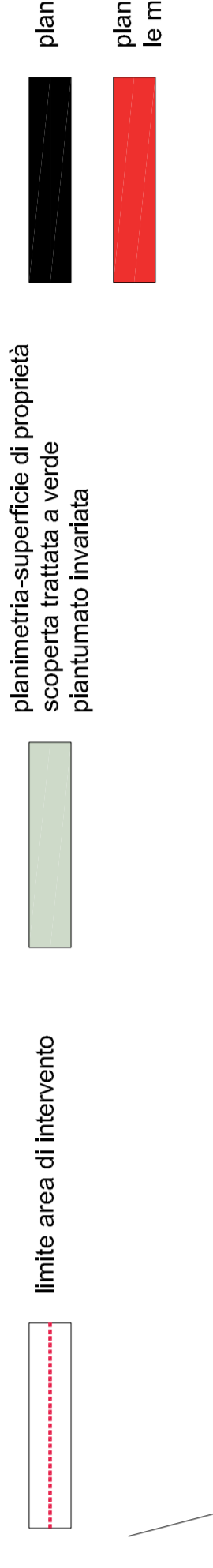

Comune di Crocetta del Montello
PLANIMETRIA COMPLESSIVA DI COMPARAZIONE
 (STATO DI PROGETTO ADEGUATO/STATO AUTORIZZATO)
 Scala 1:1000

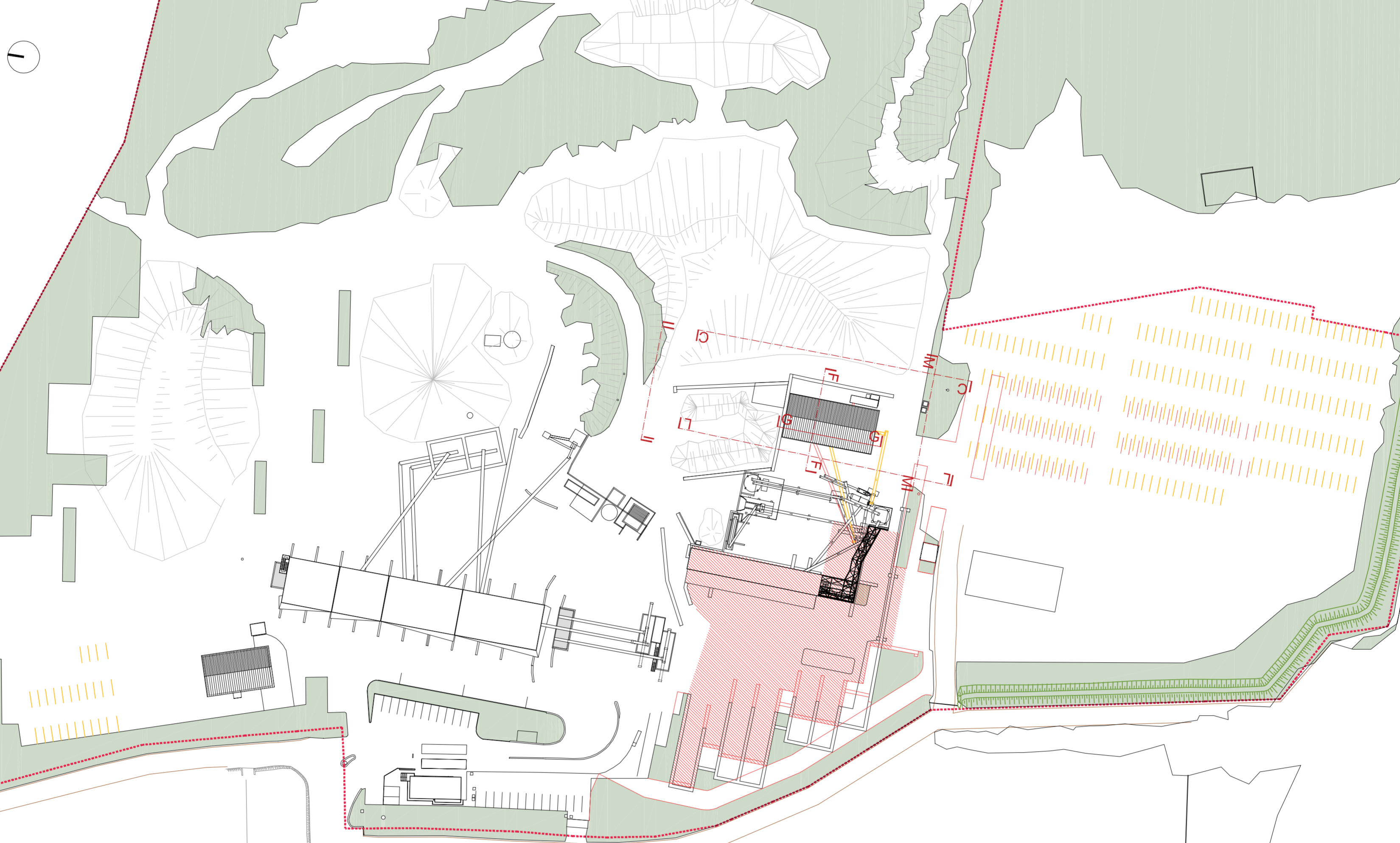

planimetria-stato di progetto adeguato: area privata scoperta da impermeabilizzare in asfalto a favore attività recupero rifiuti non pericolosi con nuovo progetto di ampliamento (area silos)
 planimetria-parcheggi autorizzati non realizzati a seguito modifica progetto: parcheggio da ripere con NTO P1 con variante 3 e nastri adeguati

N.B. VISTA LA PARTICOLARITÀ DELL'INTERVENTO SI È OPTATO PLANIMETRICAMENTE PER UN TAVOLA COMPARATIVA DI SOVRAPPORZIONE CHE EVIDENZI IN ROSSO GLI ELEMENTI VARIATI (IN ADEGUAMENTO), MANTENENDO GLI ELEMENTI AUTORIZZATI IN NERO (AD ECCEZIONE DEI PARCHEGGI AUTORIZZATI CHE VERRANNO IDENTIFICATI IN GIALLO A SEGNALE QUELLI NON REALIZZATI A SEGUITO MODIFICA NORMATIVA DI RIFERIMENTO. E DEI NASTRI CHE SONO STATI ADEGUATI ALLA NUOVA ESIGENZA DI LAY-OUT).

N.B. VISTA LA COMPLESSITÀ DI RESA GRAFICA DELL'INTERVENTO IN TERMINI COMPARATIVI SI RIPORTA SOLO LA PRESENTE PLANIMETRIA IN SOVRAPPORZIONE, MENTRE PER PROSPETTI E SEZIONI DELLE VASCHE (CHE NON NECESSITANO DI COMPARAZIONE) SI FACCIA RIFERIMENTO ALLE TAVOLE DELLO STATO DI PROGETTO E AI RELATIVI VISUAL E INSERIMENTI AMBIENTALI.
SI RIPORTA INVECE, PER MERA DIMOSTRAZIONE GRAFICA DI COMPLETAMENTO, COMPARAZIONE CLASSICA DELL'IMPIANTO AUTORIZZATO COME SILOS E IN CORSO DI ESECUZIONE, PROPOSTO COME "SCATOLA" IN CUI INSERIRE L'AMMODERNAMENTO DELLA PRODUZIONE LAVORAZIONE A BASE GESSO OGGETTO DELLA PRESENTE, DIMOSTRANDO CHE NON SI INTERVIENE SU SEDIME E ALZATI, APPORTANDO MODIFICHE MINIME INTERNE (TALI DA NON NECESSITARE NUOVI DEPOSITI C-C, COLLEGANDOCI DO DA PRESSIONE NEI PUNTI DI INTERESSE) CHE PERÒ SARANNO ALL'ESTERNO IN TERMINI PAESAGGISTICI DA POTER ESSERE CONSIDERATE NULLE IN PIANTA E SEZIONE DI COMPARAZIONE INTERAMENTE SI RIPORTA (CON LINEA ROSSA) TRA IMACCHINARI DEL LAY-OUT PRODUTTIVO SOLO IMPIANTO ASPIRAZIONE. PER EVIDENZIARE CHE LA SUA INSTALLAZIONE INTERNA NON PROSPUNGE MODIFICHE PAESAGGISTICHE SENSIBILI RELATIVAMENTE AL SUO PUNTO DI EMISSIONE (CAMPIO E NON DISEGNATO CON LINEA ROSSA) RIVOLTO A EST.

N.B. PER MAGGIOR CHIAREZZA SI RIPORTA IN PLANIMETRIA CAMPITURA DELL'AREA TRATTATA A VERDE PIANTUMATO INVARIATA TRA STATO AUTORIZZATO E STATO DI PROGETTO ADEGUATO.

AMMODERNAMENTO IMPIANTO LAVORAZIONE GESSO TRAMITE UTILIZZO VOLUME AUTORIZZATO IN VIA DI ESECUZIONE (SILOS), IN CONFORMITÀ CON IL PROGETTO AUTORIZZATO IN DATA 02.03.2022 PROT. 9151 E DEL COMUNE DI CROCETTA M/LLO DEL 02.03.2022 PROT. 2998. PER GLI INTERVENTI CONFERMATI DAL GENIO, CON LINEA ROSSA, SI RIPORTA IN PLANIMETRIA IL PUNTO ADEGUAMENTO EDILIZIO E ARCHITETTONICO-AMBIENTALE AREE SILOS PER LE VASCHE IN VANTAGGIO A P.C. 2010/2022/21 DEL 02.03.2022 E MACCHIE IN VANTAGGIO A P.C. 2010/2022/21 DEL 02.03.2022. LINEA UNICA N. 953 DELIBERA DEL 18/01/2014 PROT. 1367/28

tavola 5 R1 (ADEGUAMENTO)
 stato autorizzato - prospetti e sezioni
 stato di progetto adeguato - prospetti e sezioni
 stato comparato (stato prog. adeguato/stato autor.) - prospetti e sezioni
 stato sovrapposto (stato prog. adeguato/stato autor.) - planimetria

scala 1:1000, 1:500, 1:250

committente
 DAL ZOTTO SRL
 via Pontello n. 12, Crocetta del Montello (TV)
 P.IVA 01831750288

Progettista
 Arch. Sara Favotto

consulente progetto architettonico-ambientale, Arch. Serena Quadralini
 via Ombra 6/2 - 31044 Montebelluna
 tel. 0422/961000 - fax 0422/961020
 email: serena@serenaquadralini.it
 www.serenaquadralini.it

Al termine di legge si riserva la proprietà di questo elaborato che non potrà essere riprodotto, duplicato o reso noto a terzi in tutto o in parte privo della firma autografa e del timbro o senza autorizzazione; secondo quanto previsto dalla legge 22/04/01 n. 4037-art. 2/15