

legenda

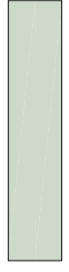

limite area di intervento

superficie di proprietà scoperta trattata a verde piantumato invariata



stato autorizzato

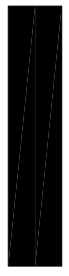

stato di progetto (indica solo le modifiche rispetto allo stato autorizzato)



stato di progetto: area privata scoperta da impermeabilizzare in asfalto a favore attività recupero rifiuti non pericolosi con nuovo progetto di ampliamento (circa 3465mq)
parcheggi autorizzati non realizzati a seguito modifica superficie a parcheggio da reperire con NTO PI con variante 3

Comune di Crocetta del Montello
PLANIMETRIA COMPLESSIVA DI COMPARAZIONE
(STATO DI PROGETTO/STATO AUTORIZZATO)
Scala 1:1000

N.B. VISTA LA PARTICOLARITA' DELL'INTERVENTO SI E' OPTATO PER UN TAVOLA COMPARATIVA (SOVRAPPOSIZIONE) CHE EVIDENZI IN ROSSO GLI ELEMENTI VARIATI, MANTENENDO GLI ELEMENTI AUTORIZZATI IN NERO (AD ECCEZIONE DEI PARCHEGGI AUTORIZZATI CHE VERRANNO IDENTIFICATI IN GIALLO A SEGNALE QUELLI NON REALIZZATI A SEGUITO MODIFICA NORMATIVA DI RIFERIMENTO).

N.B. VISTA LA COMPLESSITA' DI RESA GRAFICA DELL'INTERVENTO IN TERMINI COMPARATIVI SI RIPORTA SOLO LA PRESENTE PLANIMETRIA DI SOVRAPPOSIZIONE, MENTRE PER PROSPETTI E SEZIONI (CHE NON NECESSITANO DI COMPARAZIONE) SI FACCIA RIFERIMENTO ALLE TAVOLE DELLO STATO DI PROGETTO E AI RELATIVI VISUAL E INSERIMENTI AMBIENTALI.

N.B. PER MAGGIOR CHIAREZZA SI RIPORTA CAMPITURA DELL'AREA TRATTATA A VERDE PIANTUMATO INVARIATA TRA STATO AUTORIZZATO E STATO DI PROGETTO.

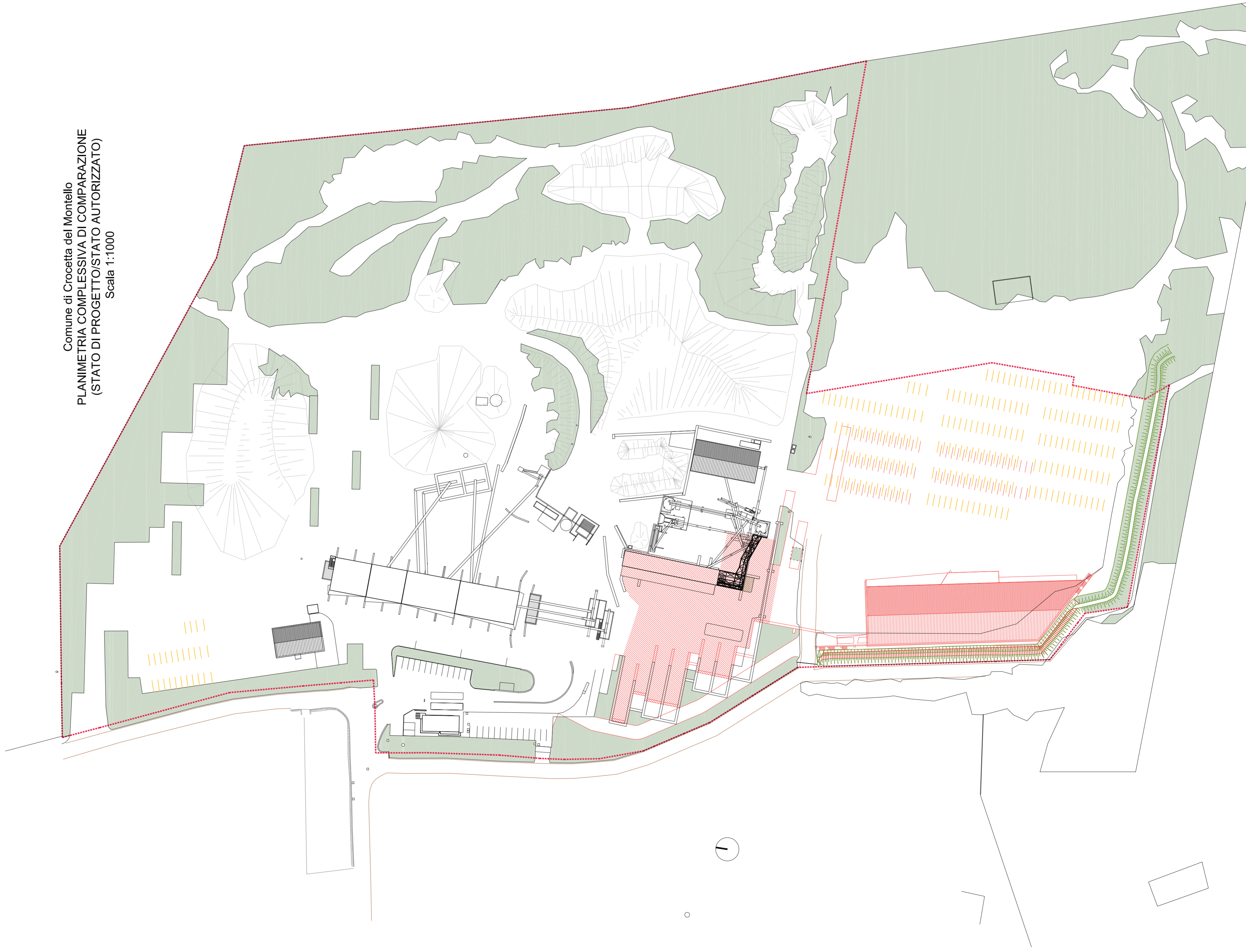

PROCEDURA VIA TRAMITE PROVVEDIMENTO AUTORIZZATORIO UNICO REGIONALE DI COMPETENZA PROVINCIALE (ART. 27-BIS D.LGS. N. 152/06 E S.M.I.) AI FINI AMPLIAMENTO IMPIANTO RECUPERO INERTI DA DEMOLIZIONE CON IMPIANTO RECUPERO RIFIUTI A BASE GESSO - MODIFICA AUTORIZZAZIONE UNICA N. 583 DELIBERA DEL 18/01/2014 PROT. 136739, CON CONSEGUENTI MODIFICHE EDILIZIE E ARCHITETTONICO - AMBIENTALI AREE SCOPERTE E VASOCHIE IN VARIANTE A PG 2010-092-01 DEL 11/05/2018 E REALIZZAZIONE BARRIERE VERDI



tavola 5
stato sovrapposto (stato di progetto/stato autorizzato) - planimetria

scala 1:1000

committente
DAL ZOTTO SRL
via Pontello n. 12 Crocetta del Montello (Tv)
P.IVA 01831750268

Progettista
Arch. Sara Favotto

consulente progetto architettonico-ambientale: Arch. Serena Gaudagnini

via Orpedale 62, 31044 Montebelluna
Tel. 3408108664 • Fax 0423.60.27.25
e-mail: serena.gaudagnini@gmail.com
serena.gaudagnini@archiworldpec.it

via castello 9/A
31044 Montebelluna (TV)
tel. 347.25.67.12
e-mail: sara.favotto@gmail.com
STUDIO NOVEA - PEC sara.favotto@archiworldpec.it