

# legenda

-  limite area di intervento
-  ZTO D2: originale di completamento per la lavorazione degli interni (art. 31 N.T.O.P.)
-  superficie scoperta trattata a verde piantumato
-  accesso carraiolo ovest: principale (invariato)
-  accesso carraiolo: nord/sud secondari (invariati)
-  superficie coperta
-  superficie coperta urb. adeguata oggetto di PAUR: impianto recupero rifiuti da demolizione per recupero rifiuti a base gesso (compresi muri in c.a. e a secco per vasche di caratterizzazione scoperta su area impiantabile/cabina enel esistente (legittima vd. documentazione allegata a AU n. SUAP-003-00 del 09.03.2010), non più spostata ora dismessa, ma mantenuta in posizione originaria, da riattivare (no superficie coperta in quanto impianto tecnologico: R)

perimetro e area definitivi di progetto a seguito adeguamenti/integrazioni destinati a attività recupero rifiuti non pericolosi (circa 8882mq)

superficie coperta urb. adeguata oggetto di PAUR: impianto recupero rifiuti da demolizione per recupero rifiuti a base gesso (compresi muri in c.a. e a secco per vasche di caratterizzazione scoperta su area impiantabile/cabina enel esistente (legittima vd. documentazione allegata a AU n. SUAP-003-00 del 09.03.2010), non più spostata ora dismessa, ma mantenuta in posizione originaria, da riattivare (no superficie coperta in quanto impianto tecnologico: R)

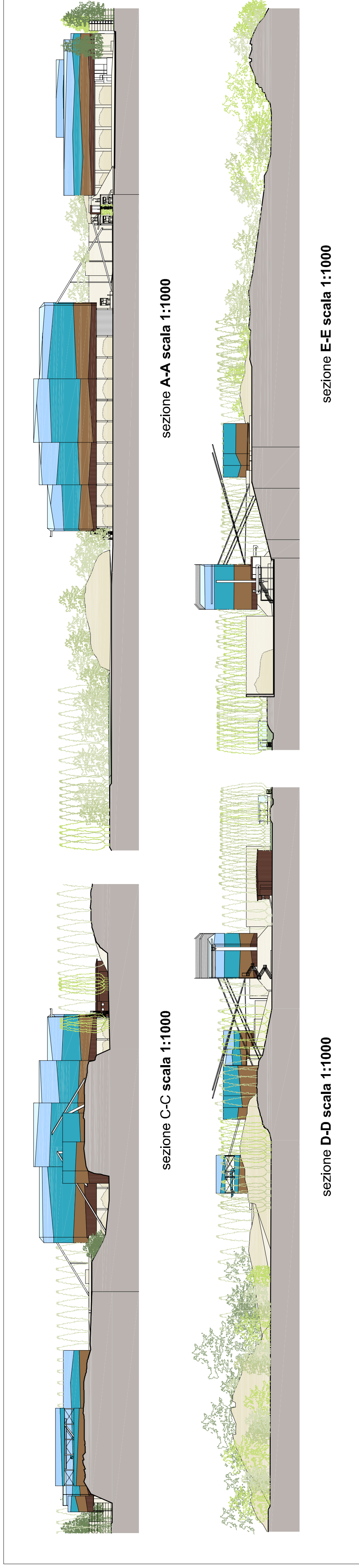

sezione C-C scala 1:1000

sezione A-A scala 1:1000

sezione D-D scala 1:1000

sezione E-E scala 1:1000

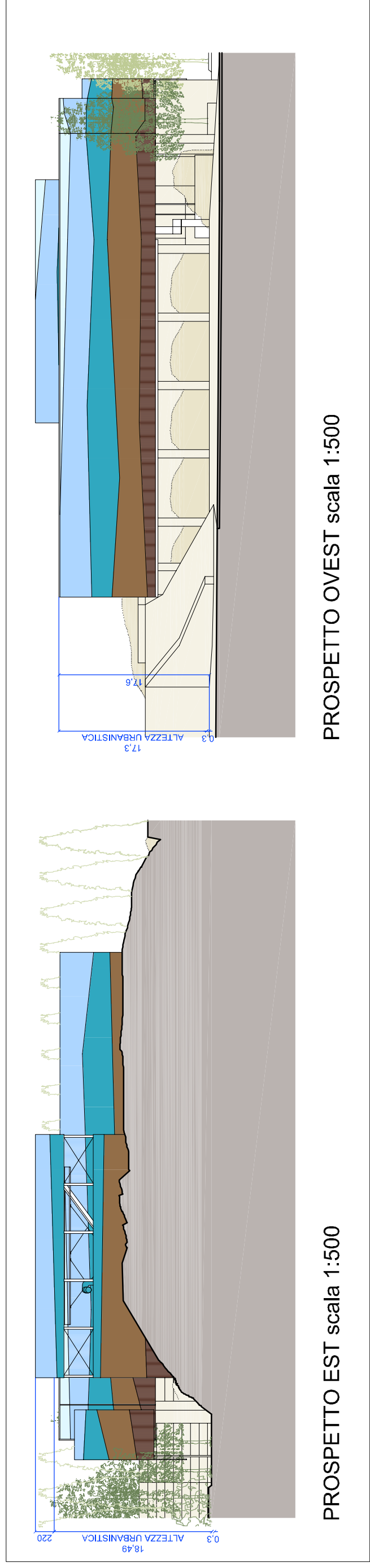

PROSPETTO EST scala 1:500

PROSPETTO OVEST scala 1:500



stato di progetto adeguato/integrato: modello visual 1

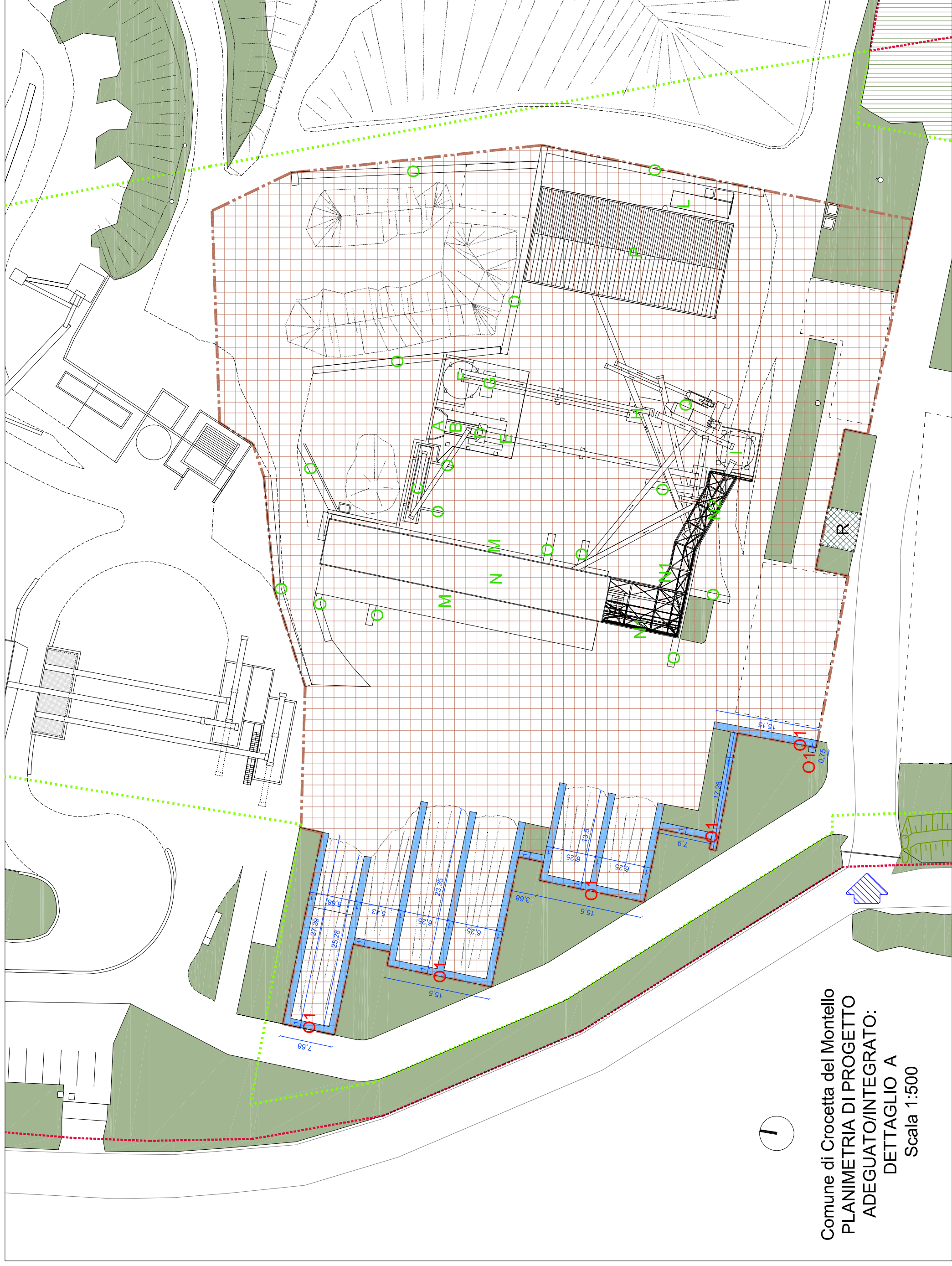

Comune di Crocetta del Montello  
PLANIMETRIA DI PROGETTO  
ADEGUATO/INTEGRATO:  
DETTAGLIO A  
Scala 1:500



stato di progetto adeguato/integrato: modello visual 2



stato di progetto adeguato/integrato: modello visual 3

DIMOSTRAZIONE ANALITICA SUPERFICIE COPERTA, PORZIONI DI IMPIANTO MODIFICATE IN Z.T.O. D2 VIGENTE (porzioni elementi a secco autorizzate PC 2010-092-01 del 11.05.2018)

ingombro muri a secco e vasche (O1)  
+m11x1m127,39+m17,68+m15,28+m16,43+m15,5+m123,35+m123,35+m123,35+m123,35+m15,5+m13,5+  
+m13,5+m13,5+m17,9+m17,28+m15,5+m10,75)  
= mq **852,44 (INVARIATI)**

N.B. LE VASCHE GIÀ AUTORIZZATE IN LUI TINA ISTANZA CON PC 2010-092-01 CON LA PRESENTE MANTENGONO LA SUPERFICIE COPERTA AUTORIZZATA, PUR ESSENDO ADEGUATE ALLE NUOVE ESIGENZE DI PERICOLOSA E L'UTILIZZO GIÀ PREVISTO DI BARRIERE ANTRUROPICHE POSTE FRONTALMENTE ALL'IMPIANTO MINORE E CARATTERIZZATE DA ELEMENTI COSTRUTTIVI A SECCO TRA LORO CONNESSI, MA CON LA PRESENTE, DIVENTANDO PARTE INTEGRANTE DELLA LAVORAZIONE DI RECUPERO RIFIUTI NON PERICOLOSI (VD. TAVOLA 2 RT), SARANNO IMPERMEALIZZATI AL DI SOTTO COSÌ COME TUTTA L'AREA CHE LI CONNETTE - PRIVI DI FONDAZIONE, E QUINDI SEMPRE PASSIBILI DI MODIFICA IN CASO DI NECESSITÀ, CONNESSE ALLA VIABILITÀ NEL RISPETTO DELL'ART. 622, DELLE N.T.O. DEL P.VIGENTE; I SUDDETTI ELEMENTI SONO MITIGATI DA PIANTE URBANE E SISTEMAZIONI A VERDE (VD. TAVOLA 6 RT).

N.B. I MINIMI ADEGUAMENTI INTERNI SULL'IMPIANTO AD OGGI AUTORIZZATO A SILOS DI CUI ALLA U.I. N. 583 DEL 18/01/2014 PROT. 136739 E SMI SONO TALI DA NON CONFIGURARE MODIFICA SOSTANZIALE CHE NECESSITI DI NUOVO DEPOSITO C.A. (VD. DICHIARAZIONE DELLO STRUTTURISTA D.L.)

chiave di lettura area di dettaglio

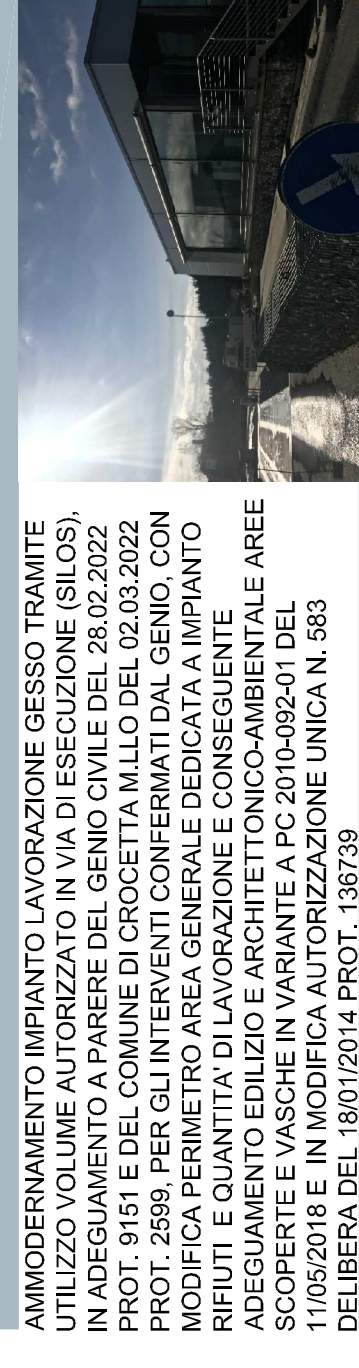
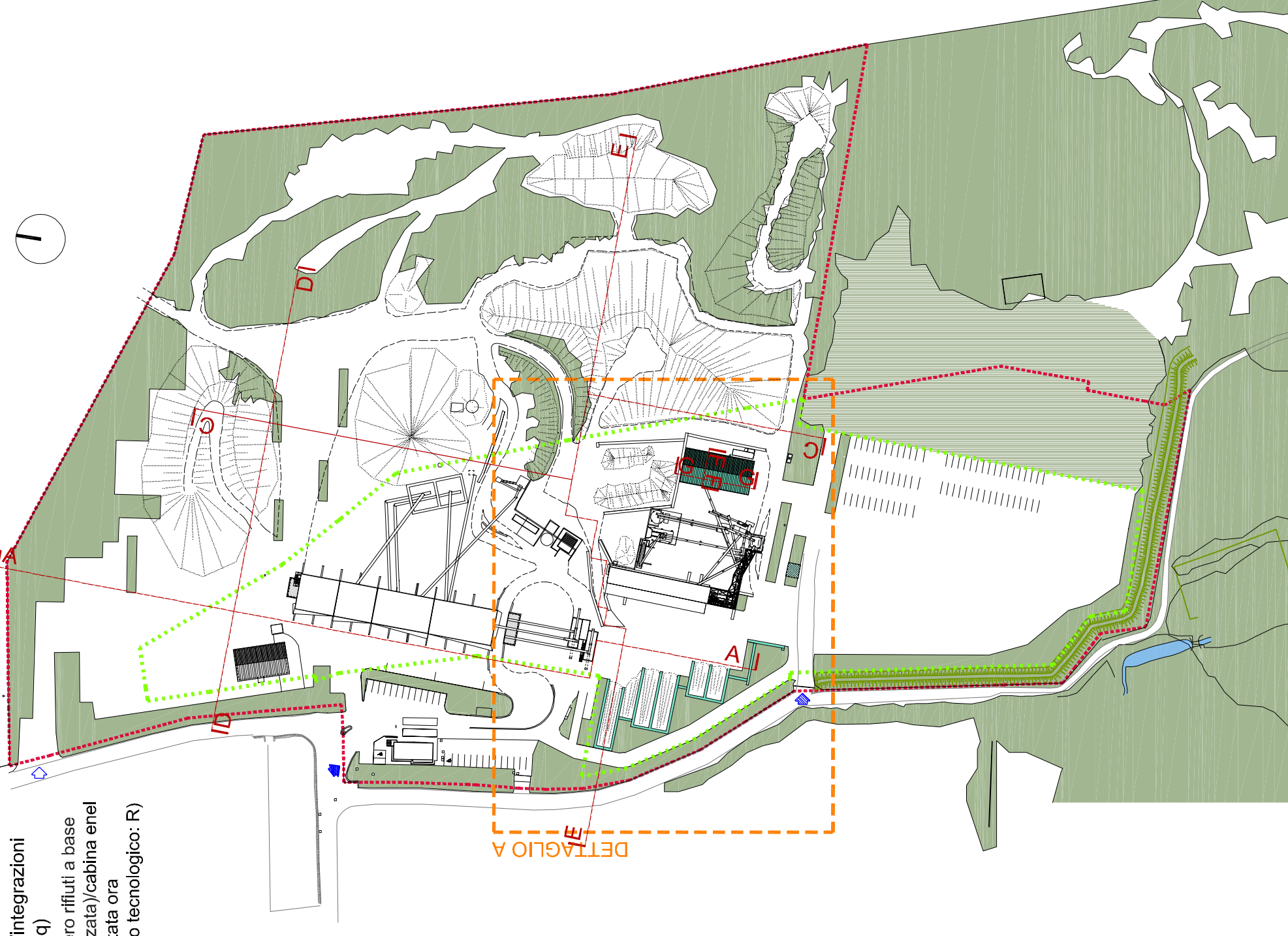

AMMODERNAMENTO IMPIANTO LAVORAZIONE SECCO TRAMITE UTILIZZO VOLUME AUTORIZZATO IN VIA DI ESECUZIONE (SILOS), IN ADEGUAMENTO A PARERE DEL GENIO CIVILE DEL 28.02.2022, PROT. 9151 E DEL COMUNE DI CROCIETTA M.LLO DEL 02.03.2022, PROT. 2598, PER GLI INTERVENTI CONFERMATI DAL GENIO, CON MODIFICA PERIMETRO AREA GENERALE DEDICATA A IMPIANTO RIFIUTI E QUANTITÀ DI LAVORAZIONE E CONSEGUENTE ADEGUAMENTO EDILIZIO E ARCHITETTONICO-AMBIENTALE AREE SCOPERTE E VASCHE IN VARIANTE A PC 2010-092-01 DEL 11.05.2018, IN ADEGUAMENTO A DETERMINAZIONE UNICA N. 365 DELIBERA DEL 18/01/2014 PROT. 136739

tavola 3 R2 (ADEGUAMENTO/INTEGRAZIONE A RICHIESTA PROVINCIALE INTEGRAZIONI PROT. 2023/114 PRAT.N. 2022/159)  
stato di progetto adeguato/integrato - dettaglio A planimetria e relativa dimostrazione analitica superficie coperta (invariata), sezioni generali, prospetti principali, visuals (per dettagli edifici vd. tavola 4R2)  
scala 1:1000, 1:500, scala a vista

committente  
DAL ZOTTO SRL  
via Pontello n. 12 Crocetta del Montello (Tv)  
P.IVA 01831750268

Progettista  
Arch. Sara Favotto

consulente progetto architettonico-ambientale: Arch. Serena Guadagnini  
Via Cavour 40, 31044 Montebelluna  
Tel. 347.25.97.212 - e-mail sarafav@prose.it  
e-mail serena.guadagnini@gmail.com  
serena.guadagnini@prose.it

STUDIO NOVEA - PFC Sara Favotto@archworktop.it  
Via Cavour 40, 31044 Montebelluna  
Tel. 347.25.97.212 - e-mail sarafav@prose.it  
e-mail serena.guadagnini@gmail.com

Al termini di legge si riserva la proprietà di questo elaborato che non potrà essere riprodotto, duplicato e o reso noto in tutto o in parte senza la nostra autorizzata e del timbro o senza autorizzazione, secondo quanto previsto dalla Legge 22.04.1964 n. 433/2575