

sezione F-F

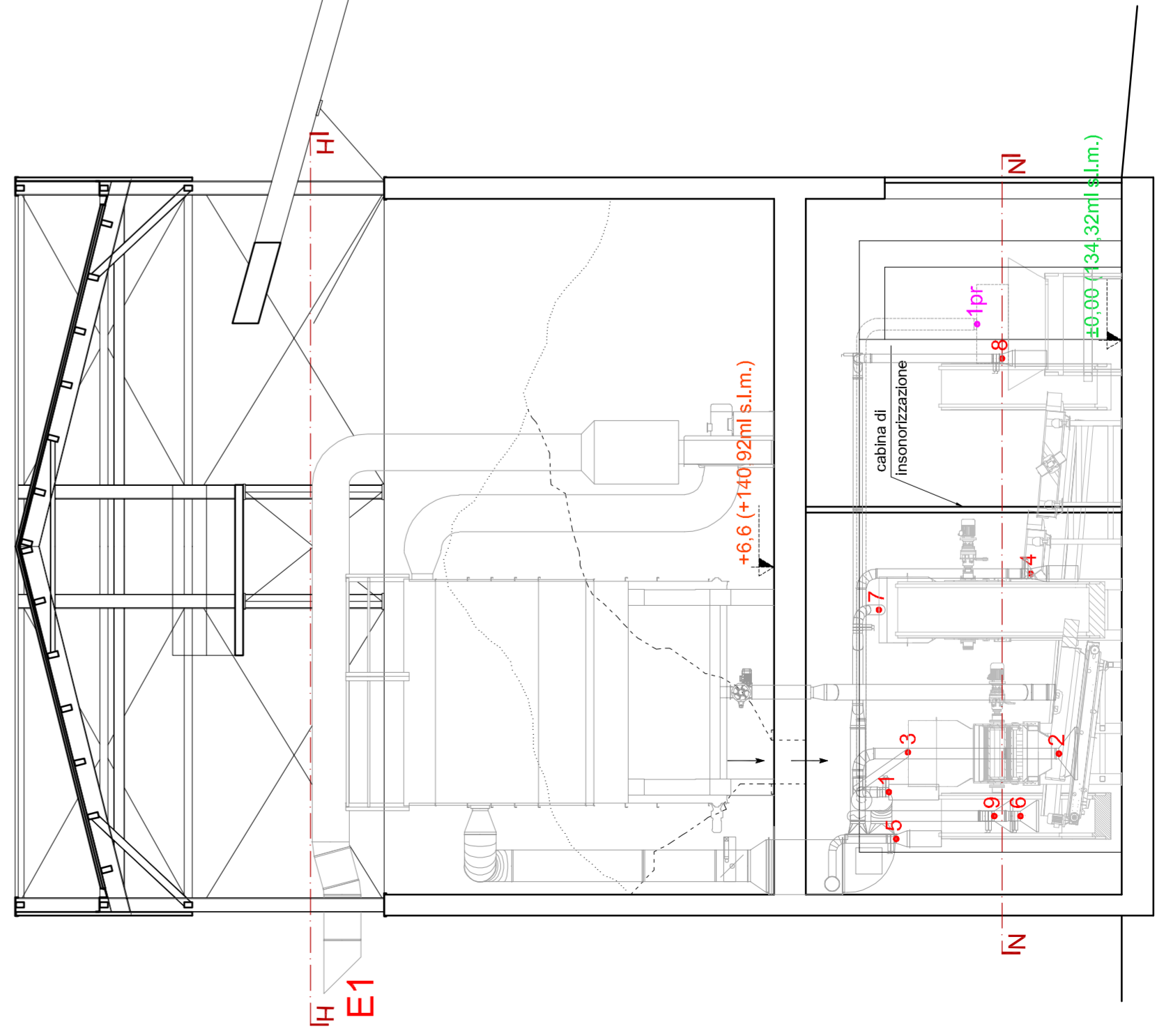

sezione N-N

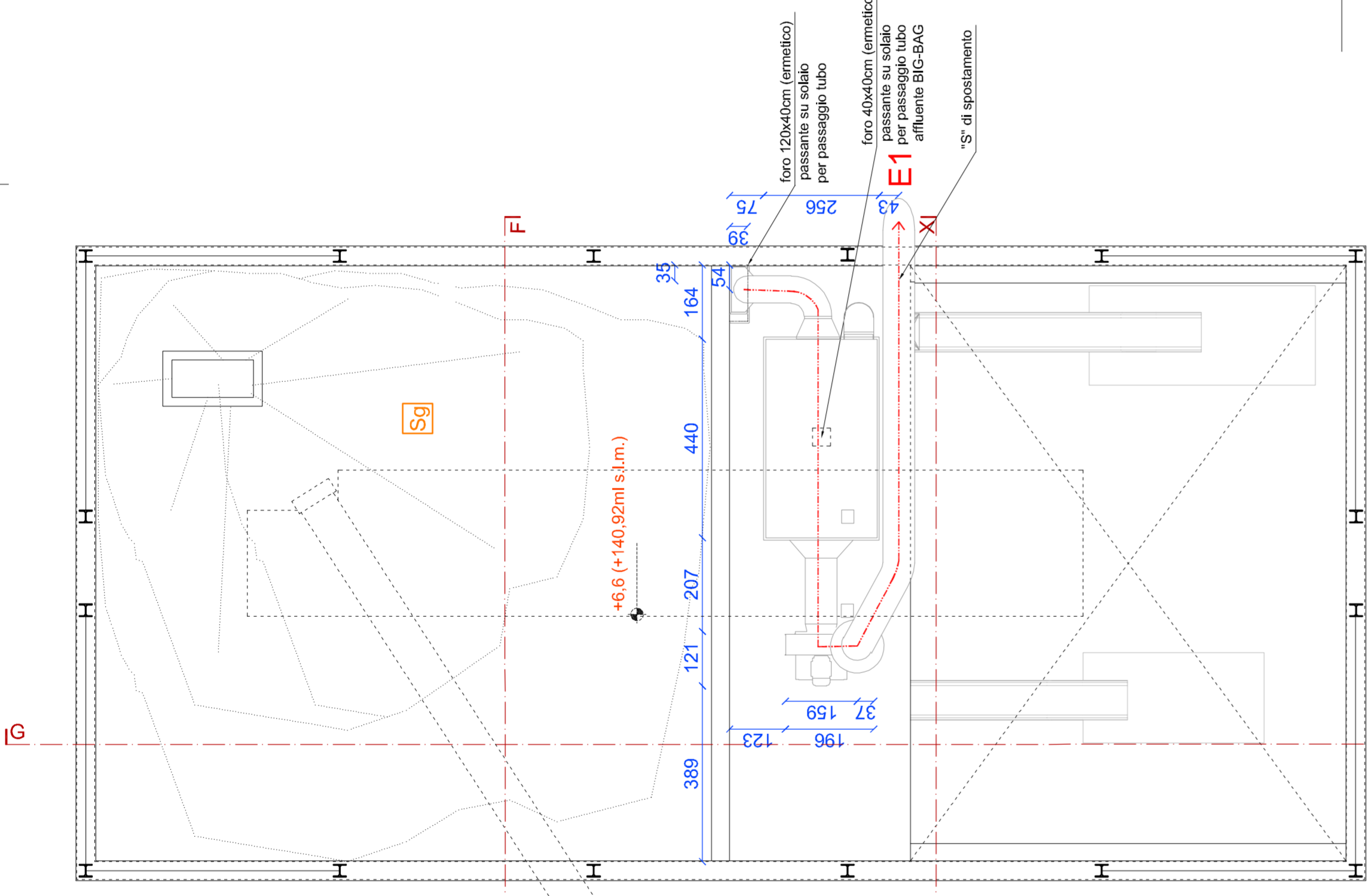

sezione H-H

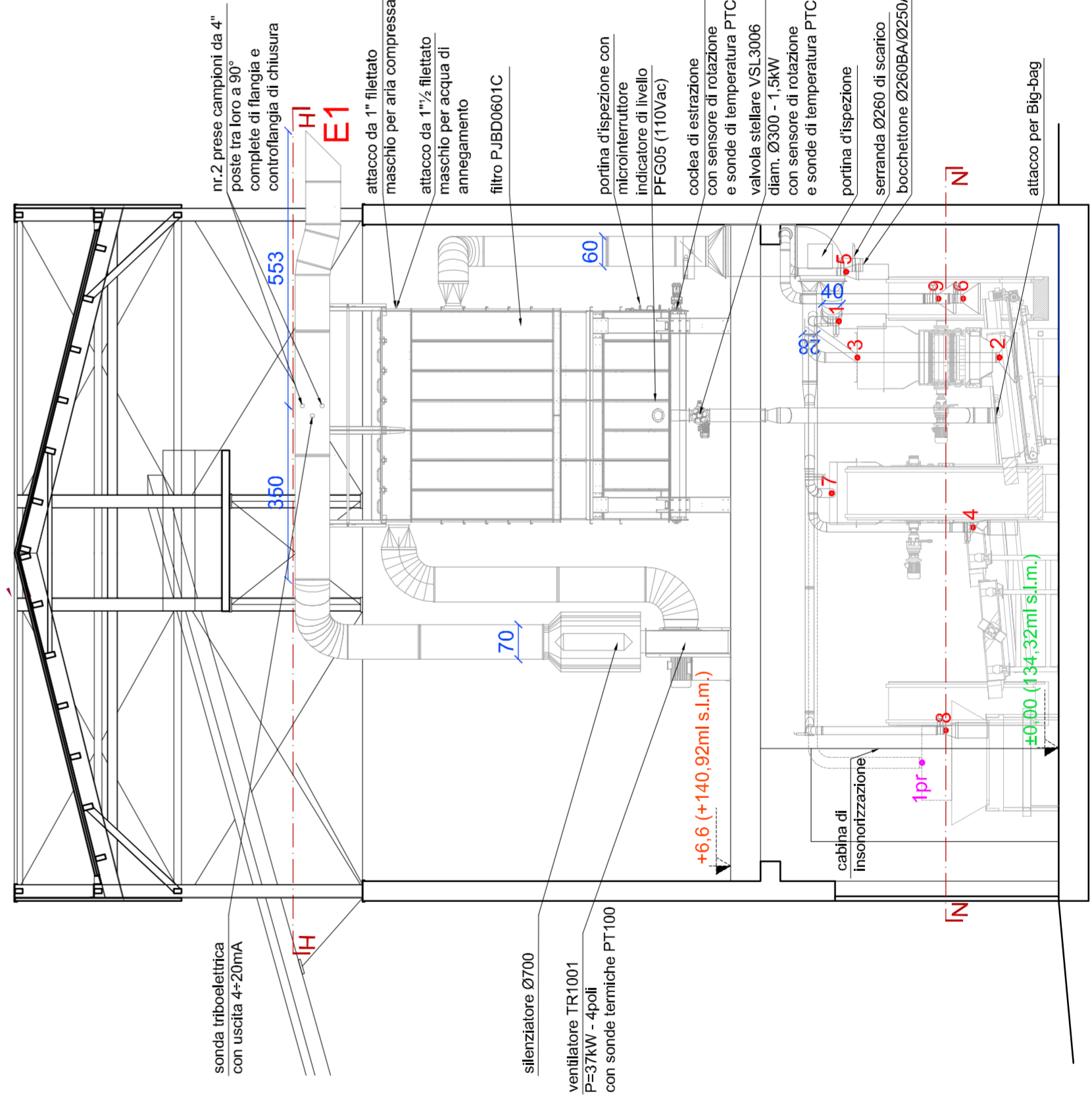

sezione X-X

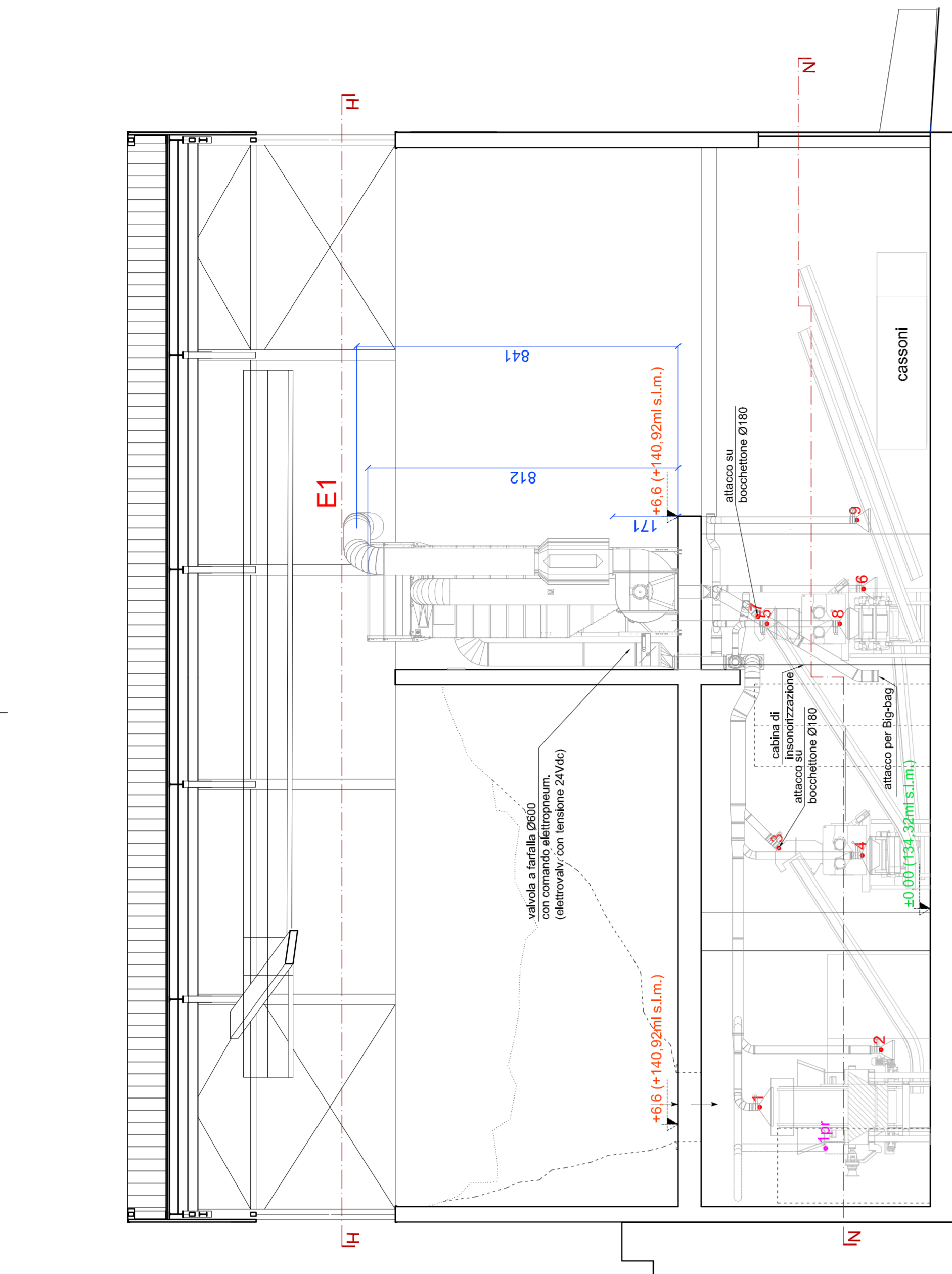

sezione G-G

legenda

- quota altimetrica stato di progetto adeguato/integrato (rosso) riferita al livello sul mare congruente con quota CTR
- quota altimetrica di imposta impianto recupero rifiuti di progetto adeguato/integrato riferita al livello sul mare congruente con quota CTR
- punto di emissione in atmosfera da impianto lavorazione gesso
- sviluppo (semplificato) condotte aspirazione impianto lavorazione gesso
- punto e numero di aspirazione impianto lavorazione gesso
- sviluppo (semplificato) condotte aspirazione impianto lavorazione gesso in previsione
- punto e numero di aspirazione impianto lavorazione gesso in previsione

N.B. LA PRESENTE TAVOLA VA INTESA COME UNO SVILUPPO DI MASSIMA INDICATIVO AI FINI DI DETERMINARE E VISUALIZZARE I PUNTI DI EMISSIONE PER SPECIFICHE TECNICHE DI MAGGIOR DETTAGLIO IN TEA, DI IMPIANTI, SCELTE ETC. SI RIMANDA ALLA RELAZIONE SPECIFICA E A EVENTUALI SCHEDE CONNESSE E/O ALLEGATE DEL PRODUTTORE.

legenda layout

- posizione portoni impianto
- area lavorazione rifiuti base gesso
- tramoggia di carico rifiuti a base gesso
- prodotto della prima fase di lavorazione CER 10.12.06
- raccolta rifiuti cartacei esitati dal trattamento CER 19 1201
- area di scarico del gesso derivato da lavorazione dei rifiuti a base gesso
- aree dedicate al gesso in attesa di caratterizzazione: bigbags (L3)

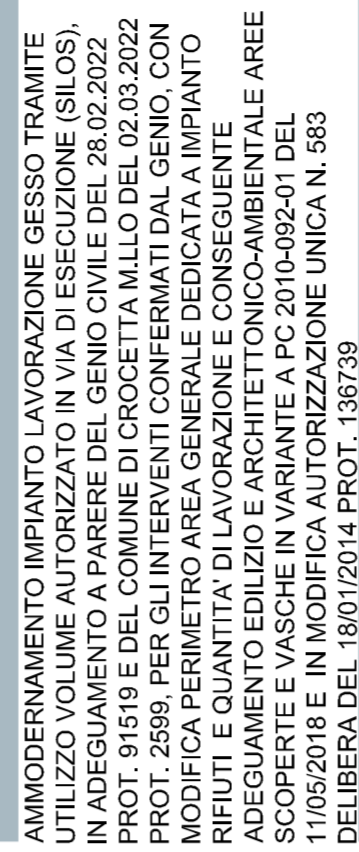

AMMODERNAMENTO IMPIANTO LAVORAZIONE GESSO TRAMITE UTILIZZO VOLUME AUTORIZZATO IN VIA DI ESECUZIONE (SILVUS), IN ADEGUAMENTO A PARERE DEL COMUNE DI CROCIETTA M.LLO DEL 28.02.2022, PROT. 91519 E DEL COMUNE DI CROCIETTA M.LLO DEL 02.03.2022, PROT. 2599, PER GLI INTERVENTI CONFERMATI DAL GENIO, CON MODIFICA PERIMETRO AREA GENERALE DEDICATA A IMPIANTO RIFIUTI E QUANTITÀ DI LAVORAZIONE E CONSEGUENTE ADEGUAMENTO EDILIZIO E ARCHITETTICO-AMBIENTALE AREE SCOPERTE E VASOHE IN VARIANTE A PC 20104/02201 DEL 18.01.2014 PROT. 136739 IN ADEGUAMENTO A DELIBERA DEL 18.01.2014 PROT. 136739

tavola 12 (ADEGUAMENTO/INTEGRAZIONE A RICHIESTA PROVINCIALE INTEGRAZIONI PROT. 2023/114 PRAT.N. 2022/159)

stajo di progetto adeguato/integrato - punti di emissione convogliata  
 scala 1:100

committente  
 DAL ZOTTO SRL  
 via Pontello n. 12 Crocetta del Montello (TV)  
 P.IVA 01631750268

.....

Progettista  
 Arch. Sara Favotto

.....

.....

consulente progetto architettonico-ambientale: Arch. Serena Guadagnani  
 Via Quercia 50, 31044 Montebelluna  
 Tel. 0438/0964 - Fax 0438/2725  
 e-mail: serena.guadagnani@gmail.com  
 serena.guadagnani@comuniptec.it

STUDIO NOVEA - PEC Sara Favotto@archwtop.it  
 Via Quercia 50, 31044 Montebelluna  
 Tel. 0438/2725 - Fax 0438/0964  
 e-mail: serena.guadagnani@gmail.com  
 serena.guadagnani@comuniptec.it