

legenda

-  limite area di intervento
-  lettera identificativa somma elementi con superficie coperta autorizzata invariata (adeguamento masi non rilevante)
-  lettera identificativa somma elementi con superficie coperta adeguata (valore numerico invariato) in progetto adeguato
-  delimitazione area EoW (inerte)
-  ZTO D2: segnalazione di completamento per la lavorazione degli inerti (art. 31 N.T.O. P.I.)
-  lettera identificativa somma elementi con superficie coperta trattata a verde piantumato
-  accesso carraiolo ovest: principale (invariato)
-  superficie coperte base adeguate rispetto a stato autorizzato con mantenimento valore numerico complessivo invariato (vd. tavola 05 R3: stato sovrapposto - planimetria)
-  accesso carraiolo: nord/sud secondari (invariati)
-  superficie coperta urb. adeguata oggetto di PAUR: impianto recupero inerti da demolizione per recupero rifiuti a base gesso (compresi muri in c.a. e a secco per vasche di caratterizzazione scoperta su area impermeabilizzata) (cabina enel esistente (legittima vd. documentazione allegata a AU n. SUAP-003-00 del 09.03.2010), non più spostata ora dismessa, ma mantenuta in posizione originaria, da riattivare (no superficie coperta in quanto impianto tecnologico: R)
-  indicazione schematizzata cumuli prodotto EoW DM 152/22 (vd. specifiche relazionale)

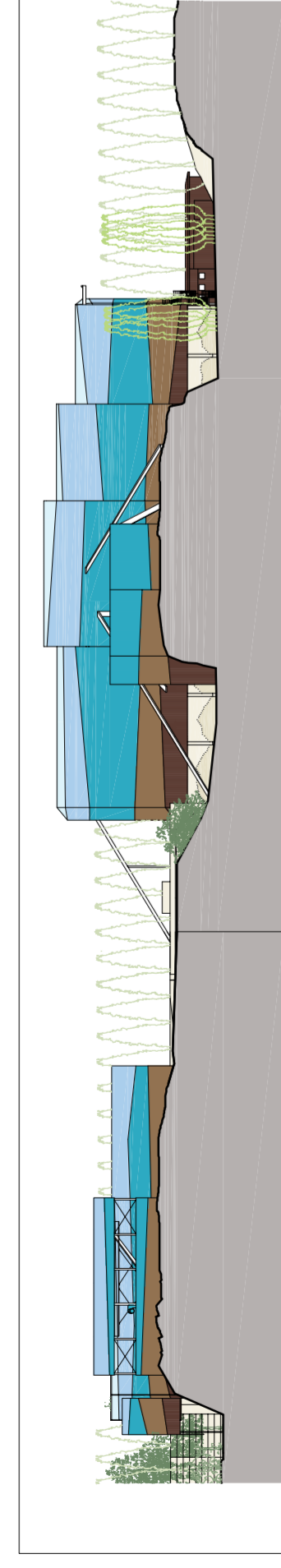

sezione C-C scala 1:1000

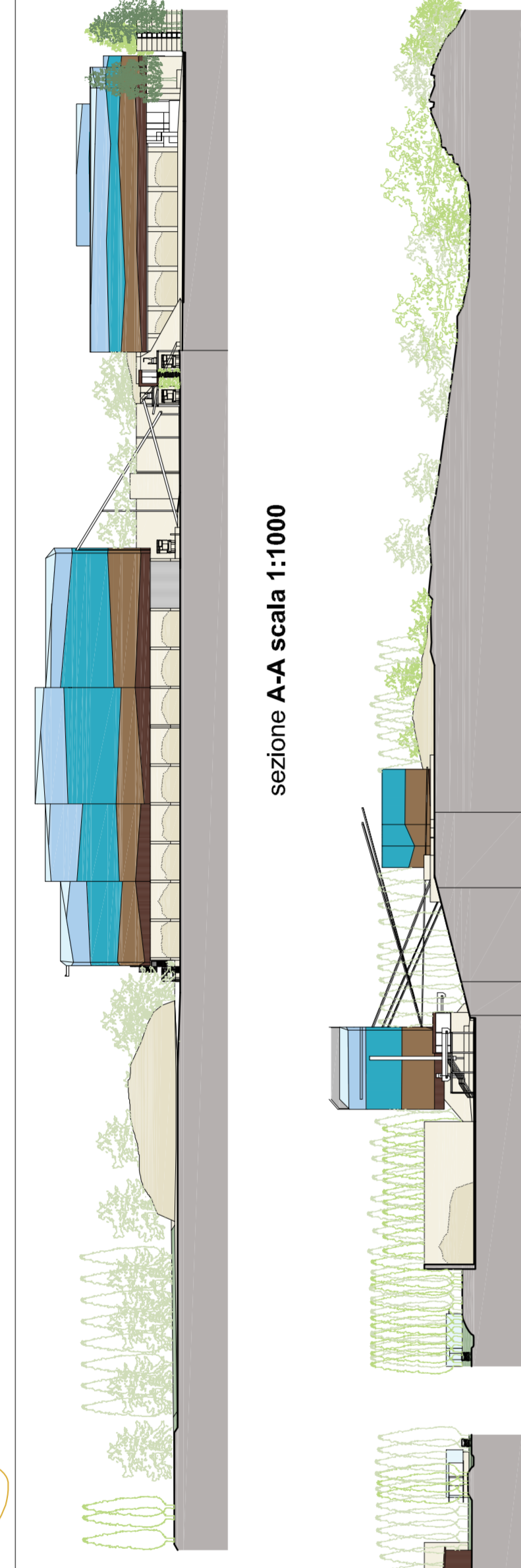

sezione A-A scala 1:1000

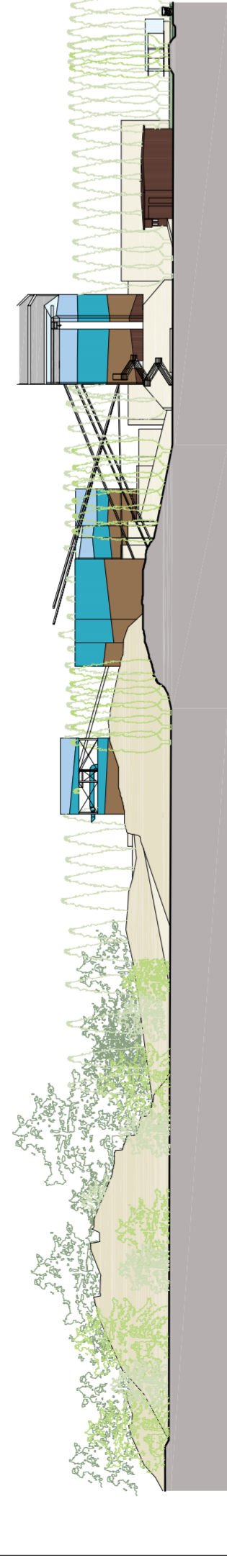

sezione D-D scala 1:1000

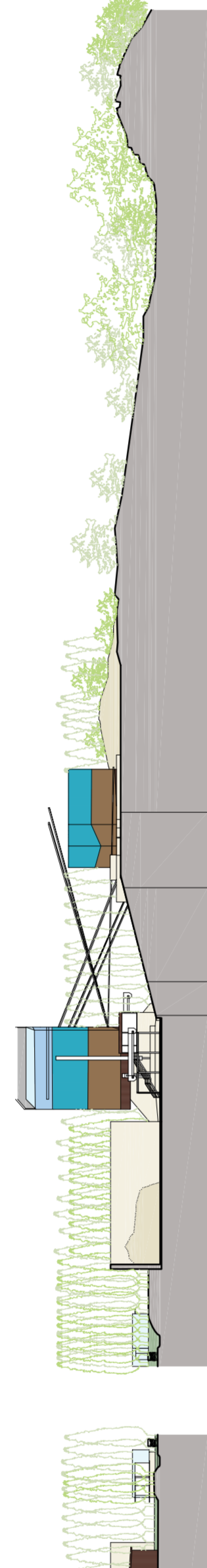

sezione E-E scala 1:1000

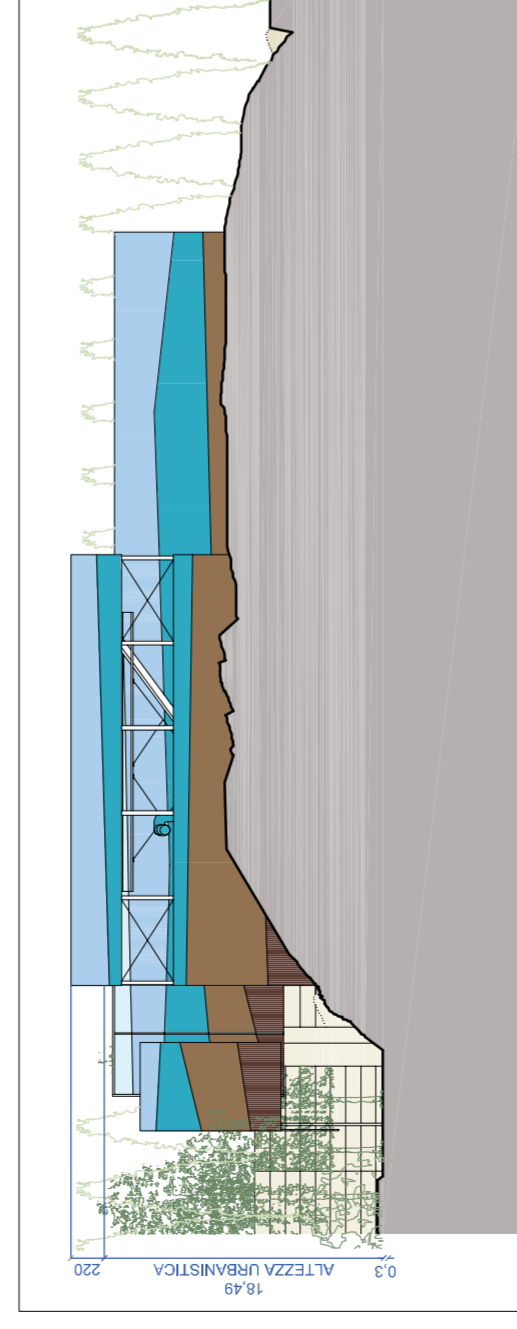

PROSPETTO EST scala 1:500

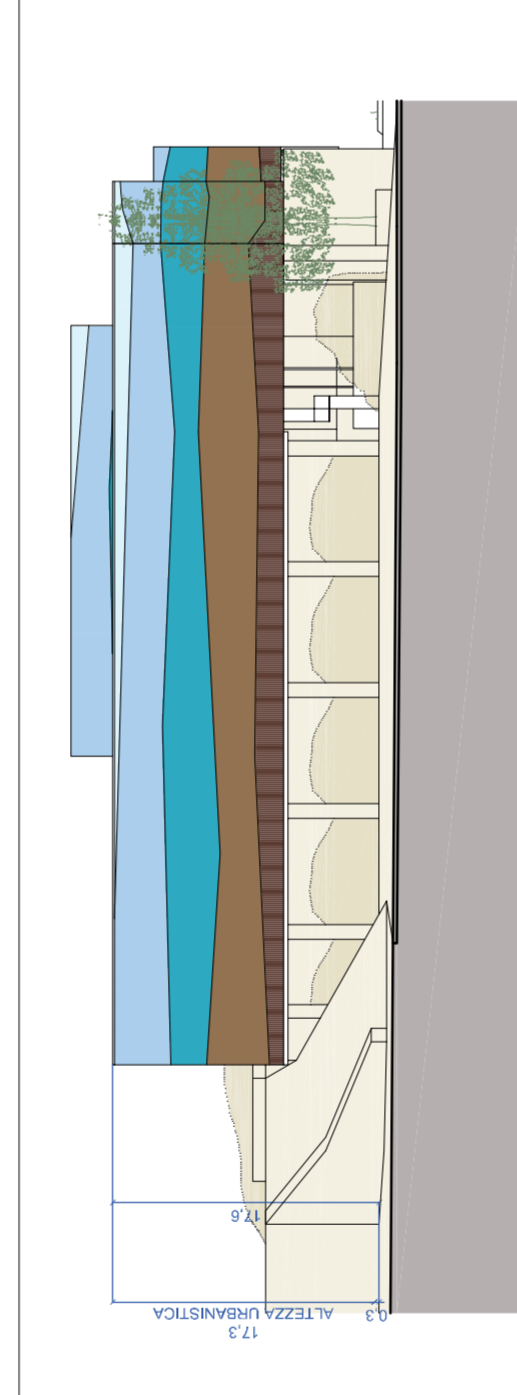

PROSPETTO OVEST scala 1:500

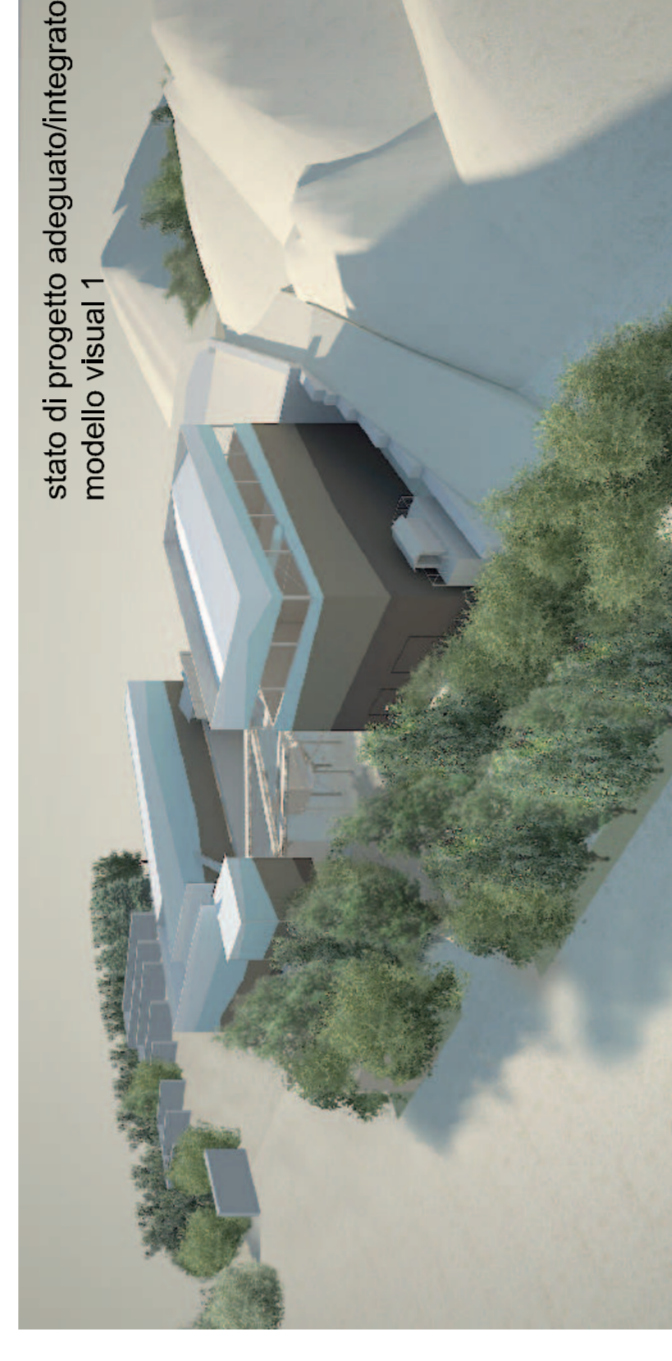

stato di progetto adeguato/integrato: modello visual 1

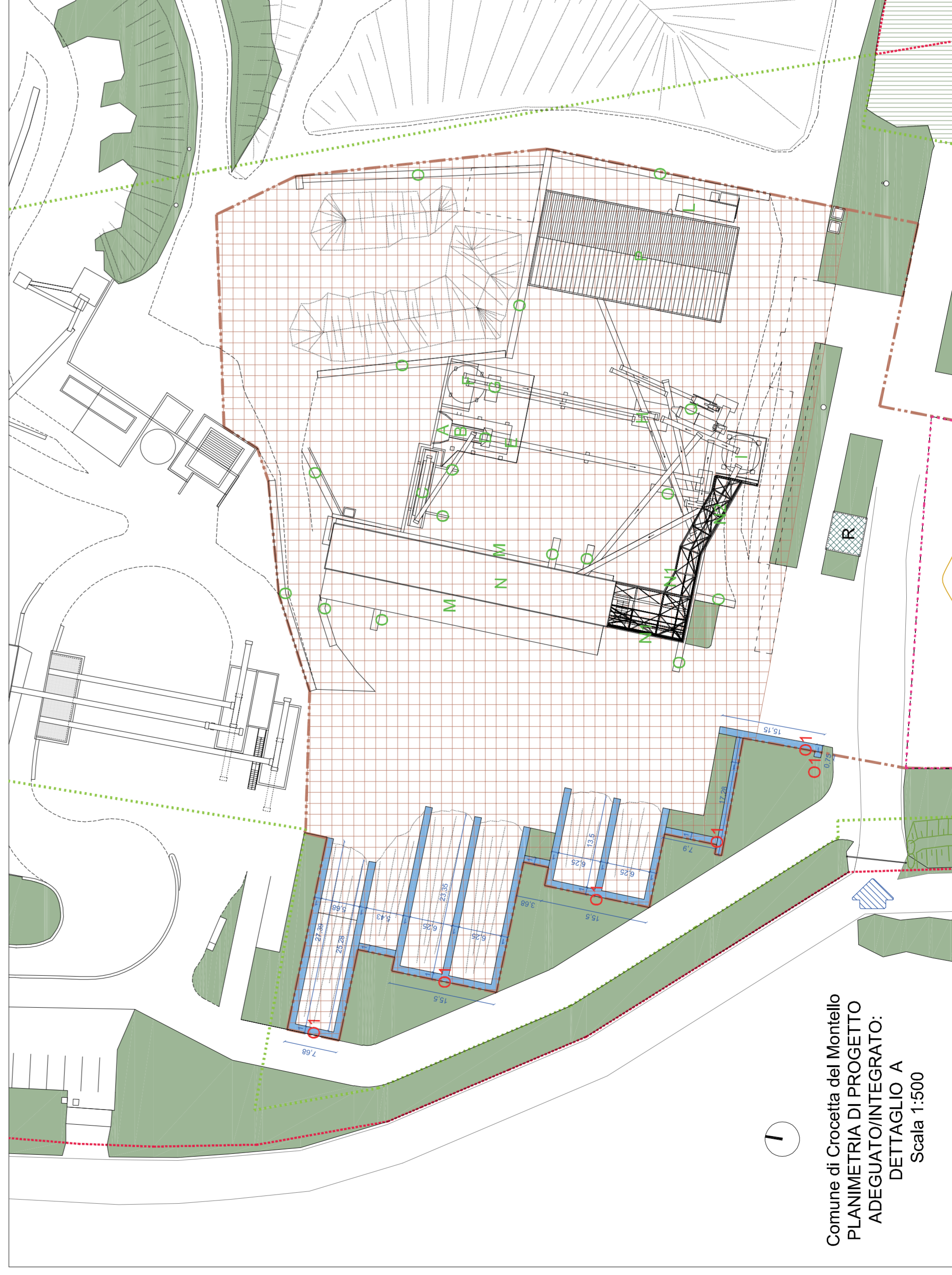

Comune di Crocetta del Montello
PLANIMETRIA DI PROGETTO
ADEGUATO/INTEGRATO:
DETTAGLIO A
Scala 1:500

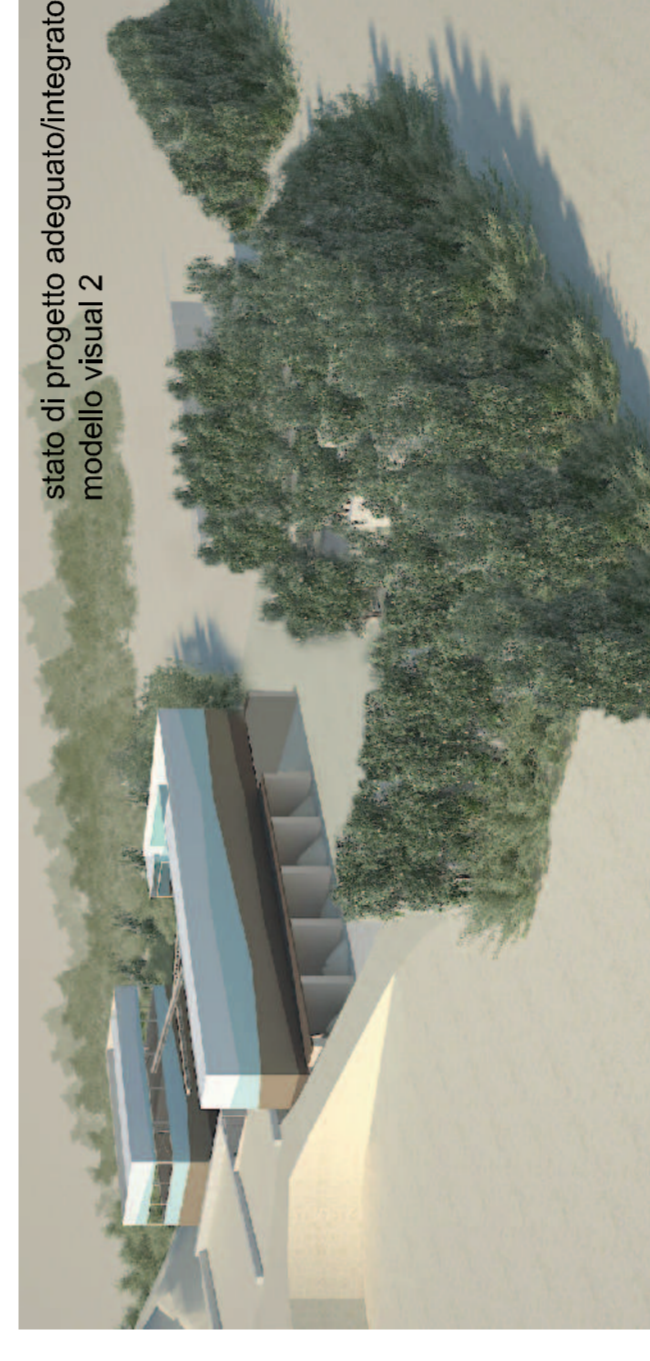

stato di progetto adeguato/integrato: modello visual 2



stato di progetto adeguato/integrato: modello visual 3

DIMOSTRAZIONE ANALITICA SUPERFICIE COPERTA, PORZIONI DI IMPIANTO MODIFICATE IN Z.T.O. D2 VIGENTE (porzioni: elementi a secco autorizzate PC 2010-092-01 del 11.05.2018)

ingombrato muri a secco e vasche (O1)
 $1\text{m} \times 1\text{m} \times 17,39\text{m} \times 17,68\text{m} \times 15,28\text{m} \times 15,43\text{m} \times 15,5\text{m} \times 23,35\text{m} \times 23,35\text{m} \times 23,35\text{m} \times 15,5\text{m} \times 13,5\text{m} \times 13,5\text{m} \times 13,5\text{m} \times 17,9\text{m} \times 17,28\text{m} \times 15,5\text{m} \times 10,75\text{m}$
= mq 652,44 (INVARIATI)

N.B. LE VASCHE GIÀ AUTORIZZATE IN LUI TIVA ISTANZA CON PC 2010-092-01 CON LA PRESENTE MANTENGONO LA SUPERFICIE COPERTA AUTORIZZATA, PUR ESSENDO ADEGUATE ALLE NUOVE ESIGENZE DI PERICOLOSITÀ E L'UTILIZZO GIÀ PREVISTO DI BARRIERE ANTRUROPURE POSTE FRONTALMENTE ALL'IMPIANTO MINORE E CARATTERIZZATE DA ELEMENTI COSTRUTTIVI A SECCO TRA LORO CONNESSI, MA CON LA PRESENTE, DIVENTANDO PARTE INTEGRANTE DELLA LAVORAZIONE DI RECUPERO RIFIUTI NON PERICOLOSI (VD. TAVOLA 2 R3), SARANNO IMPERMEALIZZATI AL DI SOTTO COSÌ COME TUTTA L'AREA CHE LI CONNETTE - PRIVI DI FONDAZIONE, E QUINDI SEMPRE PASSIBILI DI MODIFICA IN CASO DI NECESSITÀ, CONNESSE ALLA VIABILITÀ NEL RISPETTO DELL'ART. 622, DELLE N.T.O. DEL P.I. VIGENTE; I SUDDETTI ELEMENTI SONO MITIGATI DA PIANTE UMIDIFICANTI E SISTEMAZIONI A VERDE (VD. TAVOLA 6 R3).

N.B. I MINIMI ADEGUAMENTI INTERNI SULL'IMPIANTO AD OGGI AUTORIZZATO A SILOS DI CUI ALLA U.I. N. 583 DEL 18/01/2014 PROT. 136739 E SMI SONO TALI DA NON CONFIGURARE MODIFICA SOSTANZIALE CHE NECESSITI DI NUOVO DEPOSITO C.A. (VD. DICHIARAZIONE DELLO STRUTTURISTA D.L.)

chiave di lettura area di dettaglio

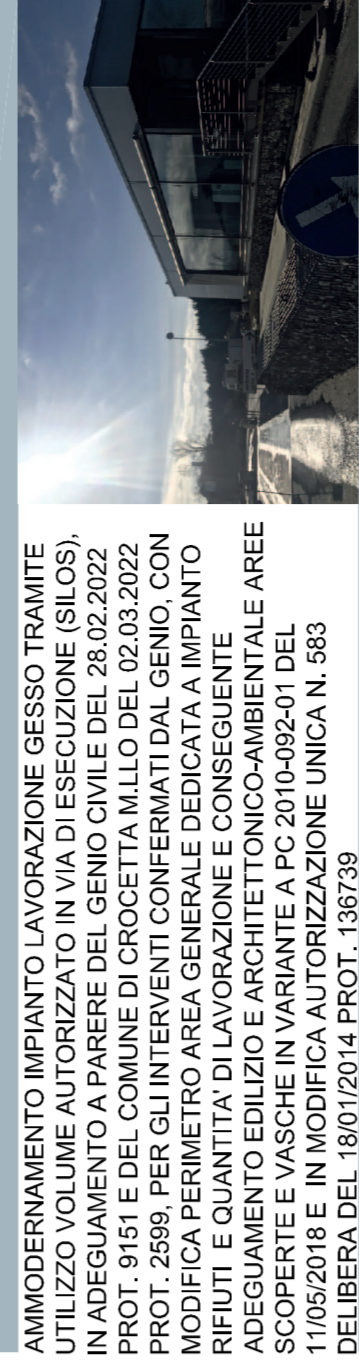
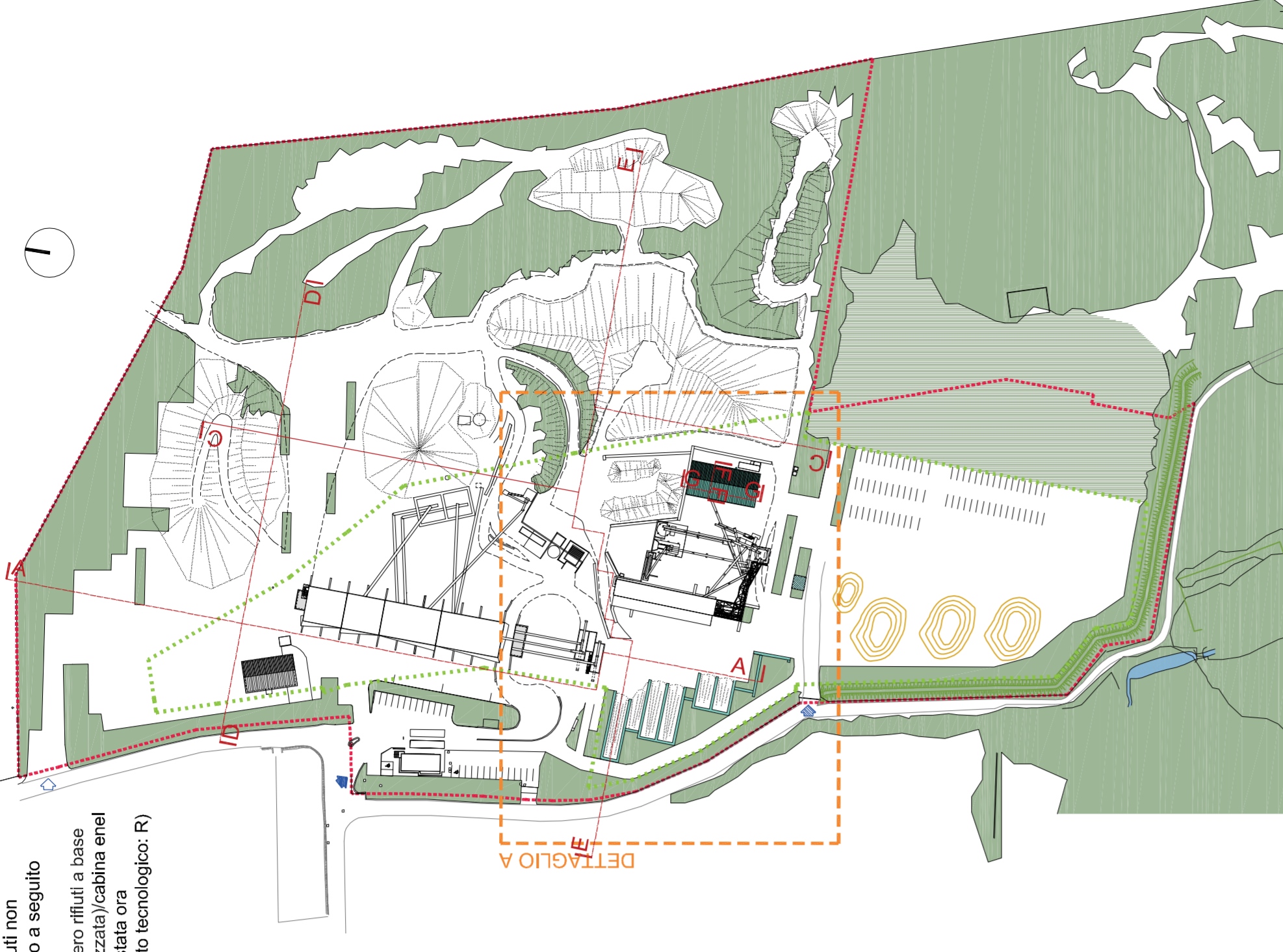

AMMODERNAMENTO IMPIANTO LAVORAZIONE GESSO TRAMITE UTILIZZO VOLVINE AL FORZATO IN VIA DI ESECUZIONE (SI.VIS.), IN ADEGUAMENTO A PARERE DEL GENIO CIVILE DEL 28.02.2022, PROT. 9151 E DEL COMUNE DI CROCETTA M.L.O. DEL 02.03.2022, PROT. 2589, PER GLI INTERVENTI CONFERMATI DAL GENIO, CON MODIFICA PERIMETRO AREA DEDICATA A IMPIANTO RIFIUTI E QUANTITÀ DI LAVORAZIONE E CONSEGUENTE ADEGUAMENTO EDILIZIO E ARCHITETTICO-AMBIENTALE AREE SCOPERTE E VASCHE IN VARIANTE A PC 2010-092-01 DEL 11.05.2018, IN ADEGUAMENTO A DETERMINAZIONE UNICA N. 385 DELIBERA DEL 18/01/2014 PROT. 136739

tavola 3 R3 (ADEGUAMENTO/INTEGRAZIONE A RICHIESTA PROVINCIALE INTEGRAZIONI PROT. 2023/114 PRAT.N. 2022/159)
 stato di progetto adeguato/integrato - dettaglio A planimetria e relativa dimostrazione analitica superficie coperta (invariata), sezioni generali, prospetti principali, visuals (per dettagli edifici vd. tavola 4R3)
 scala 1:1000, 1:500, scala a vista
 (presentazione di adeguamento/integrazione spontanea a seguito conferenza di servizi del 23.11.2023)

committente
DAL ZOTTO SRL
 via Pontello n. 12 Crocetta del Montello (Tv)
 P.IVA 01831750268

consulente progetto architettonico-ambientale: **Arch. Serena Guadagnini**

 via Operale 62, 31044 Montebelluna
 tel. 347.25.97.212 - e-mail sarafav@serena.com
 e-mail serena.guadagnini@gmail.com
 serena.guadagnini@architects.it

Progettista
Arch. Sara Favotto

STUDIO NOVEA - FEC Sara Favotto@architects.it

Al termini di legge si riserva la proprietà di questo elaborato che non potrà essere riprodotto, duplicato o reso noto in tutto o in parte prima della sua autografa e del timbro o senza autorizzazione, secondo quanto previsto dalla Legge 22.04.2001 art. 33.333.2575