

legenda (stato comparato prospetti e sezioni): escluse vasche evidenziate in planimetria generale senza modifica di altezza vd. N.B.)

- prospetti e sezioni-demolito (in adeguamento/integrazione)
- prospetti e sezioni-costruito (in adeguamento/integrazione)
- limite area di intervento
- planimetria-superficie di proprietà scoperta trattata a verde pianumuro
- perimetro complessivo di progetto adeguato/integrato (indica rifilati non percolosi circa 1/37 mgq)
- planimetria-sito autorizzato
- planimetria-sito di progetto adeguato/integrato (indica solo le modifiche rispetto allo stato autorizzato)
- area privata scoperta da impermeabilizzare in aggettato e asfalto (fascia a sud) a favore attività recupero rifilati non percolosi in adeguamento/integrazione a richiesta prioritaria integrazioni prot. 2022/1140 par.1, 2022/139 (circa 275mq); suddetta area ricongiunge il perimetro attività di recupero autorizzato ad oggi
- porzione (sotto vegetazione/visibile) rilevata dal ramo esistente del fiume Pleve con acqua corrente (denominato Croce del Gallo) di competenza Consorzio Bonifica Pleve e su area comunale (vd. planimetria allegata)
- indicazione schematizzata cumuli prototipo EOW DM 15222 (vd. specifiche relazioni); dinamica e quindi non rappresentati con cromatismo "costruito"

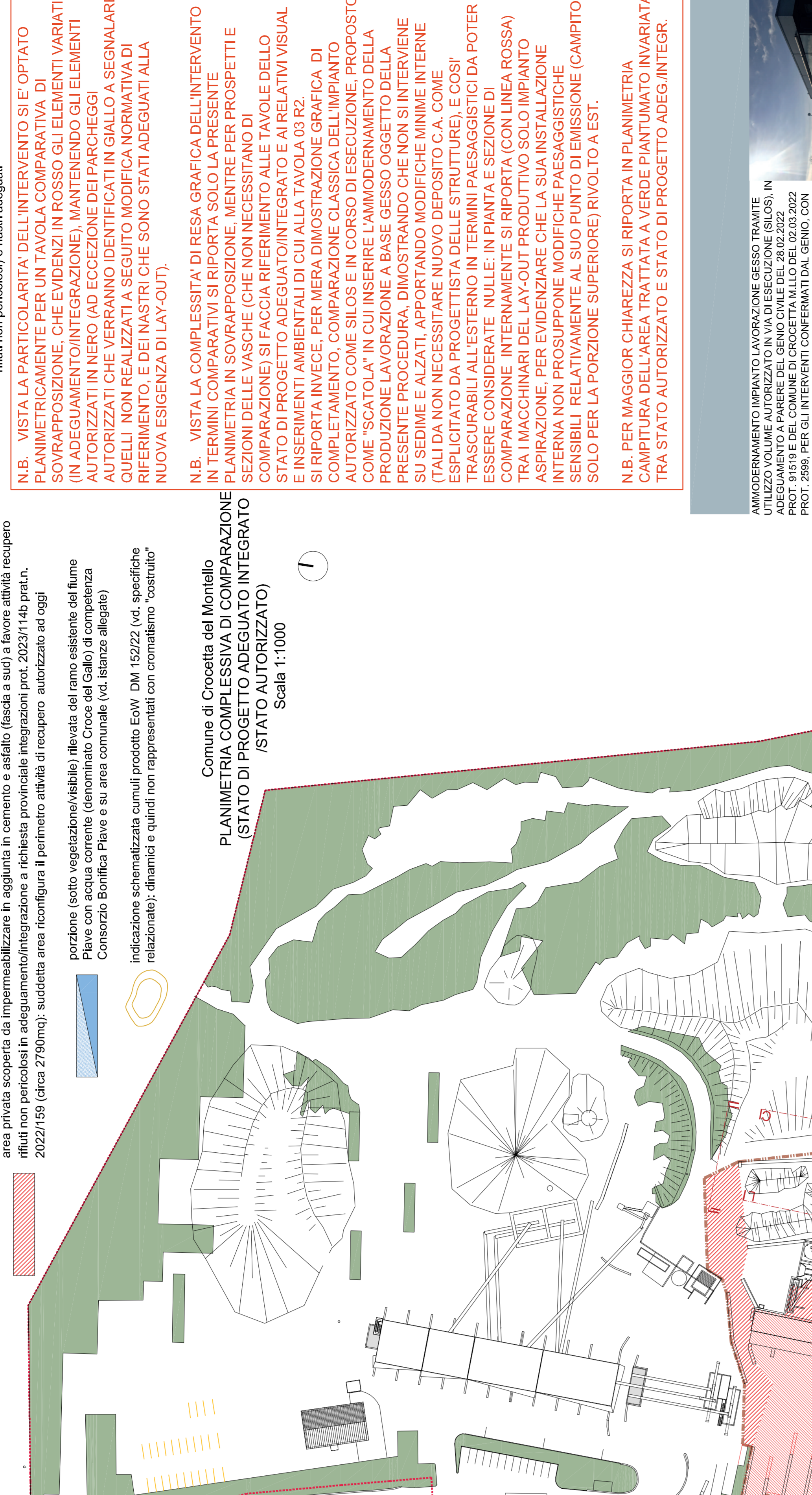

sezioni L-L scala 1:250
sezioni F-F scala 1:250
sezioni M-M scala 1:250
sezioni G-G scala 1:250

legenda (stato sovrapposto: planimetria generale)

- planimetria-sito di progetto: area privata scoperta da impermeabilizzare in asfalto a favore attività recupero rifilati non percolosi come da deposito prima istanza (circa 340mq)
- planimetria-parco/vegetazione non realizzata a seguito modifica (esclusa a perimetro definitivo di progetto impianto di recupero rifilati non percolosi) e nastri adeguati
- planimetria-superficie di proprietà scoperta trattata a verde pianumuro
- perimetro complessivo di progetto adeguato/integrato (indica rifilati non percolosi circa 1/37 mgq)
- planimetria-sito autorizzato
- planimetria-sito di progetto adeguato/integrato (indica solo le modifiche rispetto allo stato autorizzato)
- area privata scoperta da impermeabilizzare in aggettato e asfalto (fascia a sud) a favore attività recupero rifilati non percolosi in adeguamento/integrazione a richiesta prioritaria integrazioni prot. 2022/1140 par.1, 2022/139 (circa 275mq); suddetta area ricongiunge il perimetro attività di recupero autorizzato ad oggi
- porzione (sotto vegetazione/visibile) rilevata dal ramo esistente del fiume Pleve con acqua corrente (denominato Croce del Gallo) di competenza Consorzio Bonifica Pleve e su area comunale (vd. planimetria allegata)
- indicazione schematizzata cumuli prototipo EOW DM 15222 (vd. specifiche relazioni); dinamica e quindi non rappresentati con cromatismo "costruito"

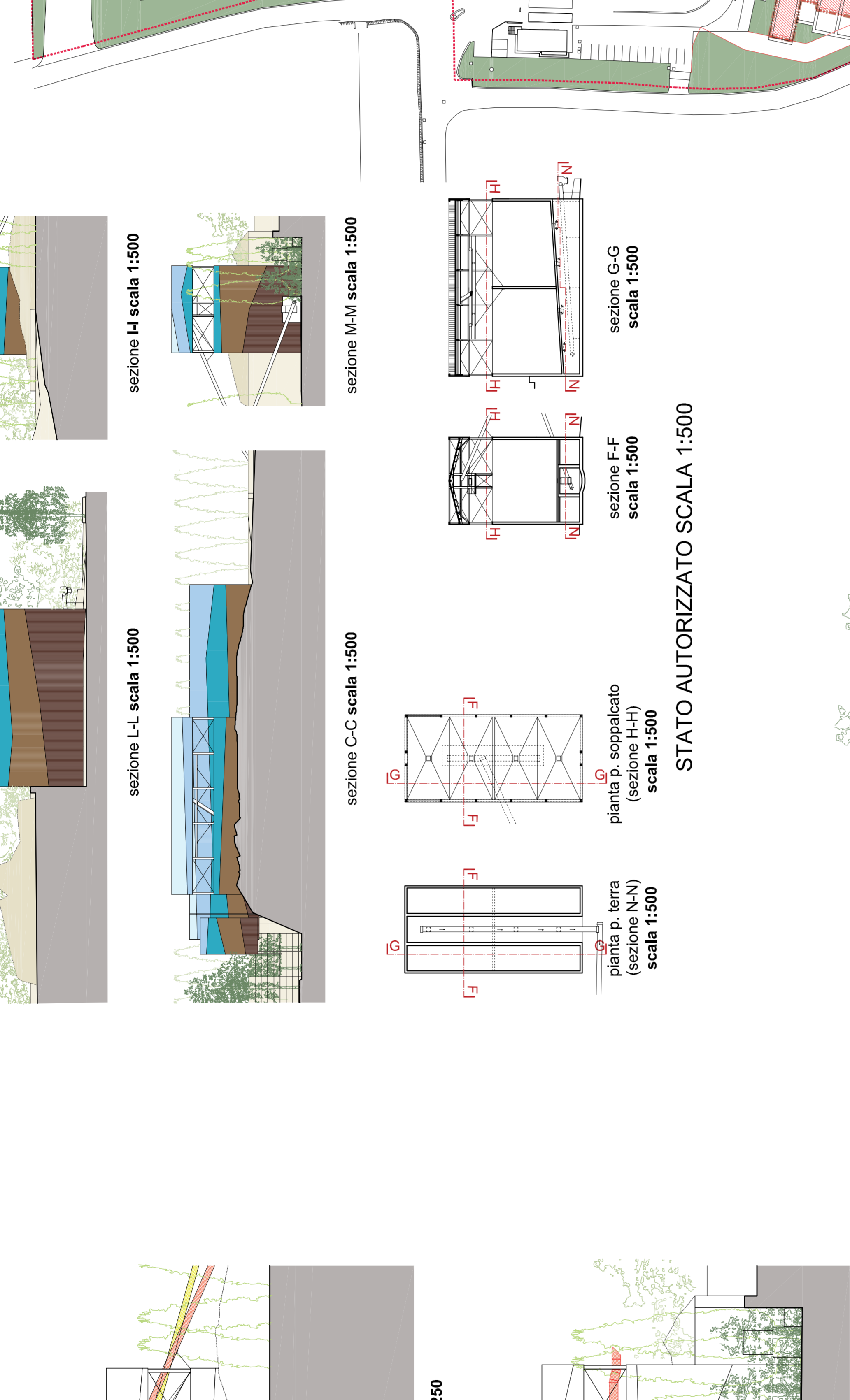

sezioni L-L scala 1:500
sezioni F-F scala 1:500
sezioni M-M scala 1:500
sezioni G-G scala 1:500

legenda (stato sovrapposto: planimetria generale)

- planimetria-sito di progetto: area privata scoperta da impermeabilizzare in asfalto a favore attività recupero rifilati non percolosi come da deposito prima istanza (circa 340mq)
- planimetria-parco/vegetazione non realizzata a seguito modifica (esclusa a perimetro definitivo di progetto impianto di recupero rifilati non percolosi) e nastri adeguati
- planimetria-superficie di proprietà scoperta trattata a verde pianumuro
- perimetro complessivo di progetto adeguato/integrato (indica rifilati non percolosi circa 1/37 mgq)
- planimetria-sito autorizzato
- planimetria-sito di progetto adeguato/integrato (indica solo le modifiche rispetto allo stato autorizzato)
- area privata scoperta da impermeabilizzare in aggettato e asfalto (fascia a sud) a favore attività recupero rifilati non percolosi in adeguamento/integrazione a richiesta prioritaria integrazioni prot. 2022/1140 par.1, 2022/139 (circa 275mq); suddetta area ricongiunge il perimetro attività di recupero autorizzato ad oggi
- porzione (sotto vegetazione/visibile) rilevata dal ramo esistente del fiume Pleve con acqua corrente (denominato Croce del Gallo) di competenza Consorzio Bonifica Pleve e su area comunale (vd. planimetria allegata)
- indicazione schematizzata cumuli prototipo EOW DM 15222 (vd. specifiche relazioni); dinamica e quindi non rappresentati con cromatismo "costruito"

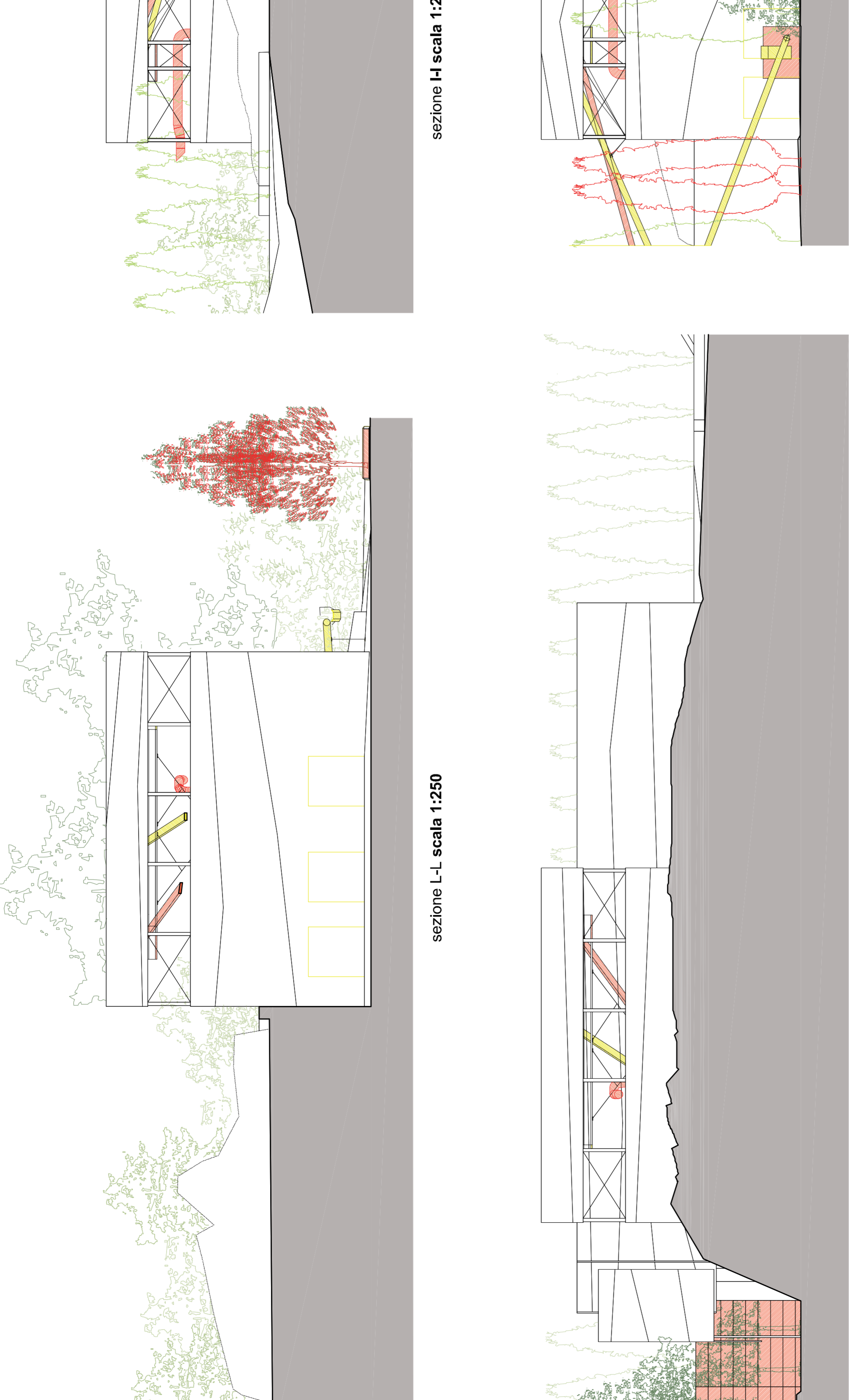

sezioni L-L scala 1:500
sezioni F-F scala 1:500
sezioni M-M scala 1:500
sezioni G-G scala 1:500

legenda (stato sovrapposto: planimetria generale)

- planimetria-sito di progetto: area privata scoperta da impermeabilizzare in asfalto a favore attività recupero rifilati non percolosi come da deposito prima istanza (circa 340mq)
- planimetria-parco/vegetazione non realizzata a seguito modifica (esclusa a perimetro definitivo di progetto impianto di recupero rifilati non percolosi) e nastri adeguati
- planimetria-superficie di proprietà scoperta trattata a verde pianumuro
- perimetro complessivo di progetto adeguato/integrato (indica rifilati non percolosi circa 1/37 mgq)
- planimetria-sito autorizzato
- planimetria-sito di progetto adeguato/integrato (indica solo le modifiche rispetto allo stato autorizzato)
- area privata scoperta da impermeabilizzare in aggettato e asfalto (fascia a sud) a favore attività recupero rifilati non percolosi in adeguamento/integrazione a richiesta prioritaria integrazioni prot. 2022/1140 par.1, 2022/139 (circa 275mq); suddetta area ricongiunge il perimetro attività di recupero autorizzato ad oggi
- porzione (sotto vegetazione/visibile) rilevata dal ramo esistente del fiume Pleve con acqua corrente (denominato Croce del Gallo) di competenza Consorzio Bonifica Pleve e su area comunale (vd. planimetria allegata)
- indicazione schematizzata cumuli prototipo EOW DM 15222 (vd. specifiche relazioni); dinamica e quindi non rappresentati con cromatismo "costruito"

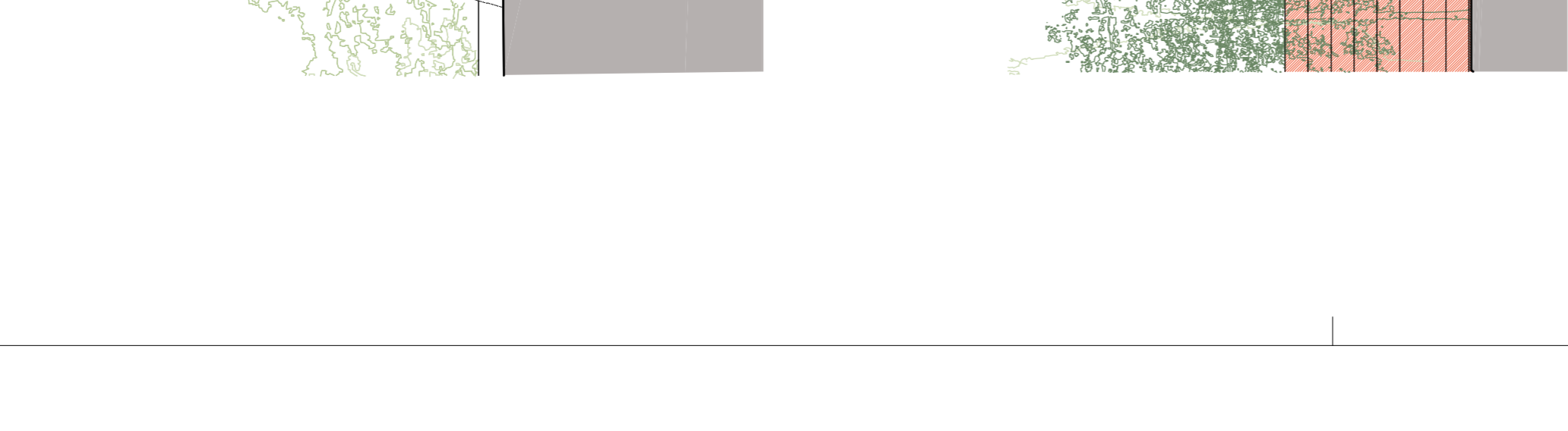

sezioni L-L scala 1:500
sezioni F-F scala 1:500
sezioni M-M scala 1:500
sezioni G-G scala 1:500

AMMODERNAMENTO IMPIANTO LAVORAZIONE GESSO TRAMITE UTILIZZO VOLUME AUTORIZZATO IN VIA DI ESECUZIONE (SILOS), IN STRADA 1000, LOCALITÀ DI CROCIETTA ALTO DEL 02.03.2022 PROT. 91519 DEL COMUNE DI CROCIETTA ALTO DEL 02.03.2022 PROT. 2998 PER GLI INTERVENTI CONFERMATI DAL GENIO, CON PROSPETTI E SEZIONI (IN ADEGUAMENTO/INTEGRAZIONE) E PLANIMETRIA ADEGUAMENTO EDILIZIO E ARCHITETTONICO-AMBIENTALE AREE SOGGETTE A VINCOLO IN VIRTÙ DELLA P.C. 201/04/02241 DEL 2014 E MODIFICHE IN VIRTÙ DELLA P.C. 201/04/02241 DEL 2014, IN VIRTÙ DELLA DELIBERA DEL 18/01/2014 PROT. 136739

tabella 5 R3 (ADEGUAMENTO/INTEGRAZIONE A RICHIESTA PROVINCIALE INTEGRAZIONI PROT. 2023/114 PRAT.N. 2022/159) stato autorizzato - prospetti e sezioni stato di progetto adeguato/integrato - prospetti e sezioni stato di comparato (stato prog. adeguato integrato (stato autor.) - prospetti e sezioni stato 1:100/1:500/1:250) **presentazione di adeguamento/integrazione spontanea a seguito conferenza di servizi del 23.11.2023)**

committente DAL ZOITTO SRL via Pontello n. 12 Crocetta del Montello (TV) P.IVA 01831750288

Progettista Arch. Sara Favotto

consulente progetto architettonico-ambientale Arch. Serena Quadregni

via Montebelluna 30/A 31044 Montebelluna TV 0422/850000 - fax 0422/850001 - e-mail sara.favotto@gmail.com STUDIO INDIRIZZO - P.E.C. sara.favotto@studioinindirizzo.com

Al termine di legge si riserva la proprietà di questo elaborato che non potrà essere riprodotto, duplicato o reso noto a terzi in tutto o in parte privo della firma autografa e del timbro o senza autorizzazione; secondo quanto previsto dalla legge 22/04/01 n. 0037-art. 2/75