



Comune di Susegana

**OGGETTO:** Domanda di Autorizzazione Unica per impianto di gestione rifiuti - Modifica impianto esistente ai sensi dell'art.208 d.lgs152/2006

**INTERVENTO PROPOSTO:** RIORGANIZZAZIONE FISICO-FUNZIONALE CON ADEGUAMENTO TECNOLOGICO DEL COMPLESSO INDUSTRIALE GRIGOLIN - SUSEGANA  
Ricollocazione impianto di recupero materiali inerti.

**DITTE RICHIEDENTI CHE ESERCITANO L'ATTIVITA', PROPRIETARIE DELL'IMMOBILE E DELL'AREA:** SuperBeton S.p.a.



Sede stabilimento: via Ex Bombardieri, 14 31010 Ponte della Priula - TV  
Sede legale: via Quattro Novembre, 18 (frazione Ponte della Priula) - 31010 SUSEGANA (TV)  
Sede amministrativa: via Foscarini, 2/A (frazione Bidasio) - 31040 NERVESA della BATTAGLIA (TV) - Tel. 0422/5261 - Fax 0422/526299  
info@superbeton.it - www.superbeton.it - www.gruppogrigin.it

**GRUPPO DI PROGETTAZIONE**



Ing. Loris Lovo  
Agr. Dott. Roberta Rocco  
Dott. Alessandro Vendramini  
Arch. Francesco Bortolato  
Dott. Francesca Pavanello  
Geom. Davide Folin

Studio Legale Avv. to Alberto Dal Bello  
Laurema Srl - Vicolo Enrico Fermi 141T - Asolo (TV)

Titolo elaborato		<b>IMPIANTO RICICLATO</b>					
		<b>Planimetria di progetto</b>					
Elaborato	TAV_IR2	File		Scala	varie	DATA	
Data	Marzo 2022	Redatto	D.F.	Controllato	L.L.	Approvato	A.V.

PLANIMETRIA DI INQUADRAMENTO DA MASTERPLAN 2020-2030

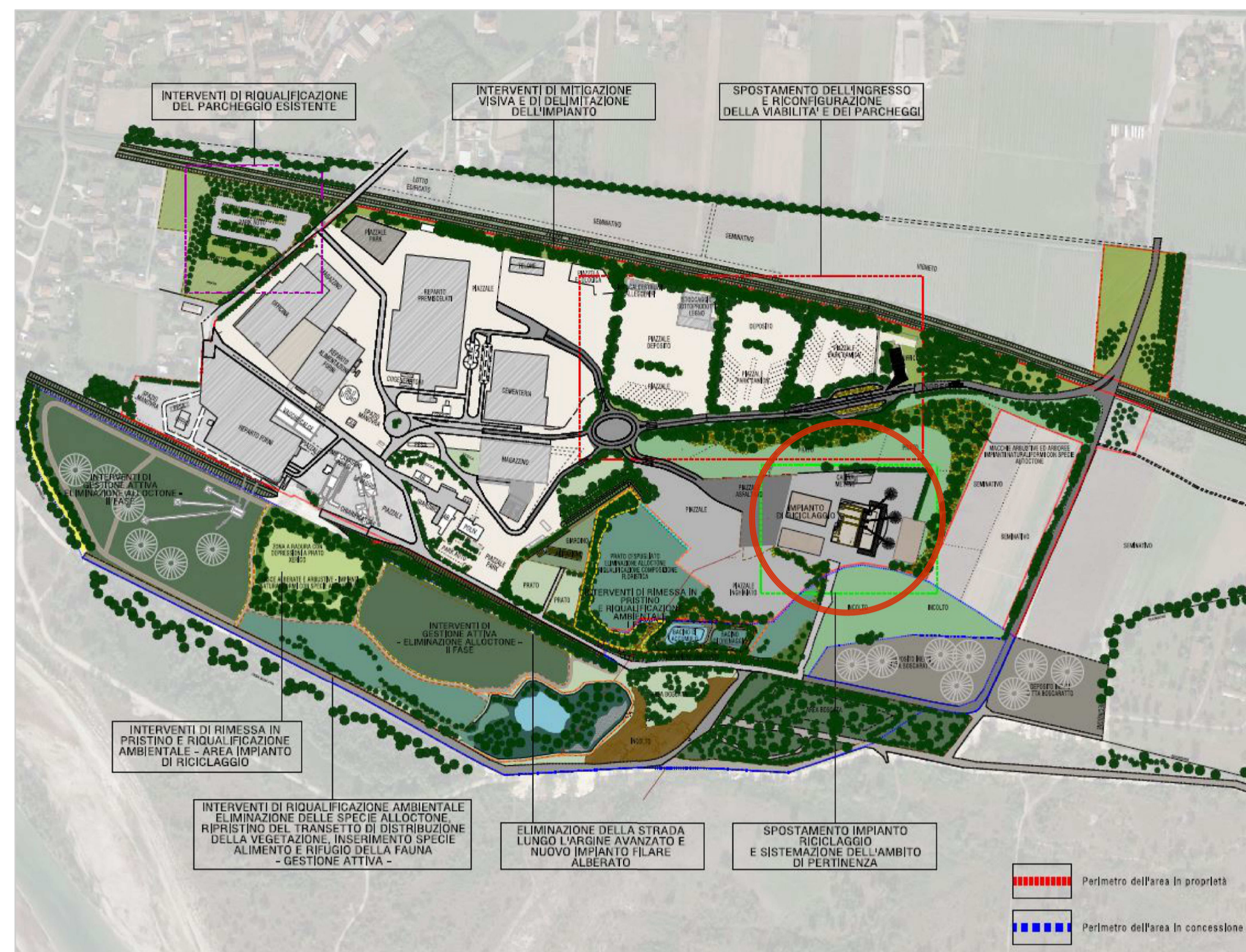

LEGENDA  
→ DIREZIONE DI FLUSSO DELLE ACQUE METEORICHE

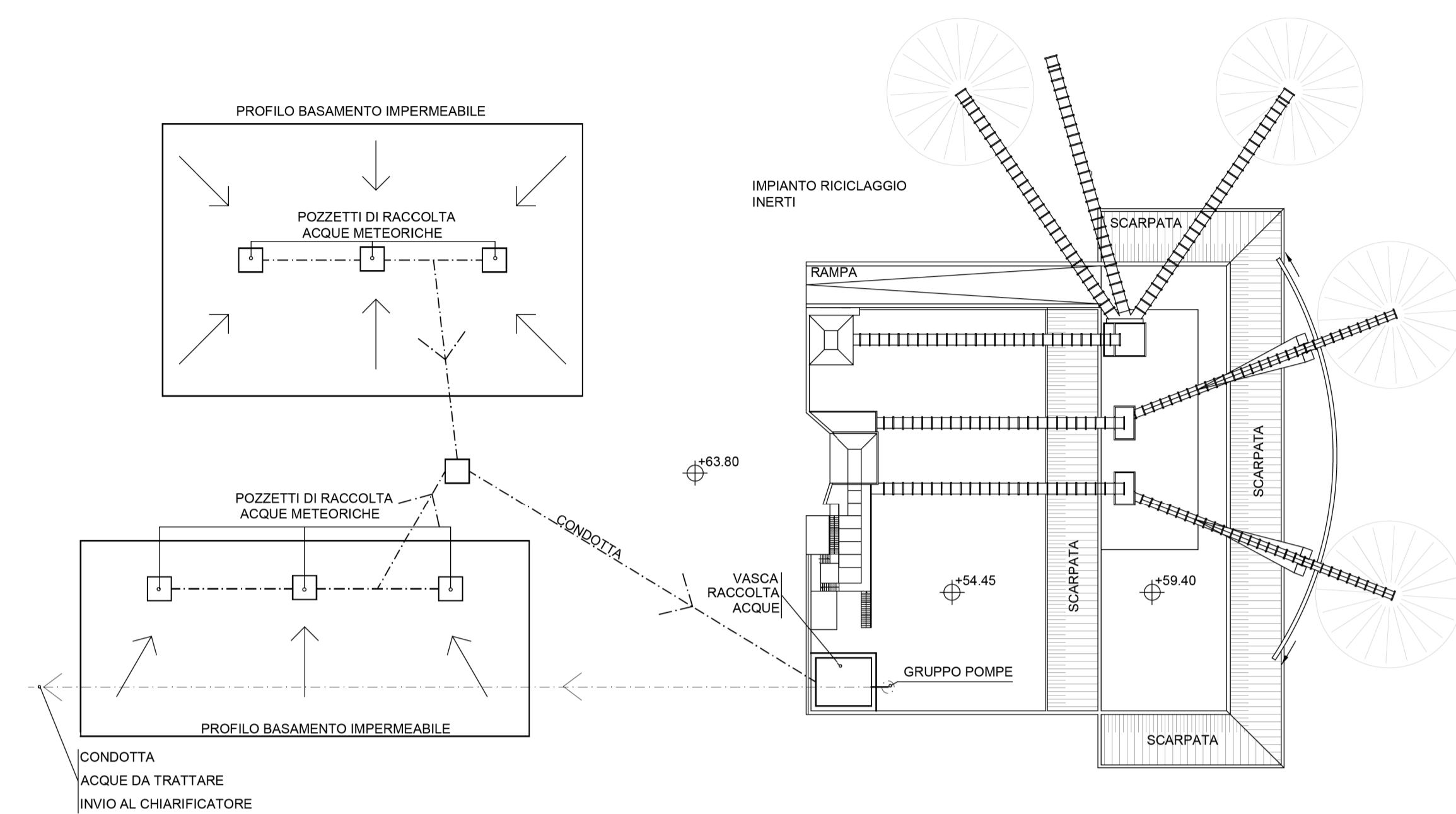

PIANTA - SCALA 1:500

SCHEMA STRATIGRAFICO COME DA PRESCRIZIONI  
DECRETO N. 241 / 2014 - PROVINCIA DI TREVISO

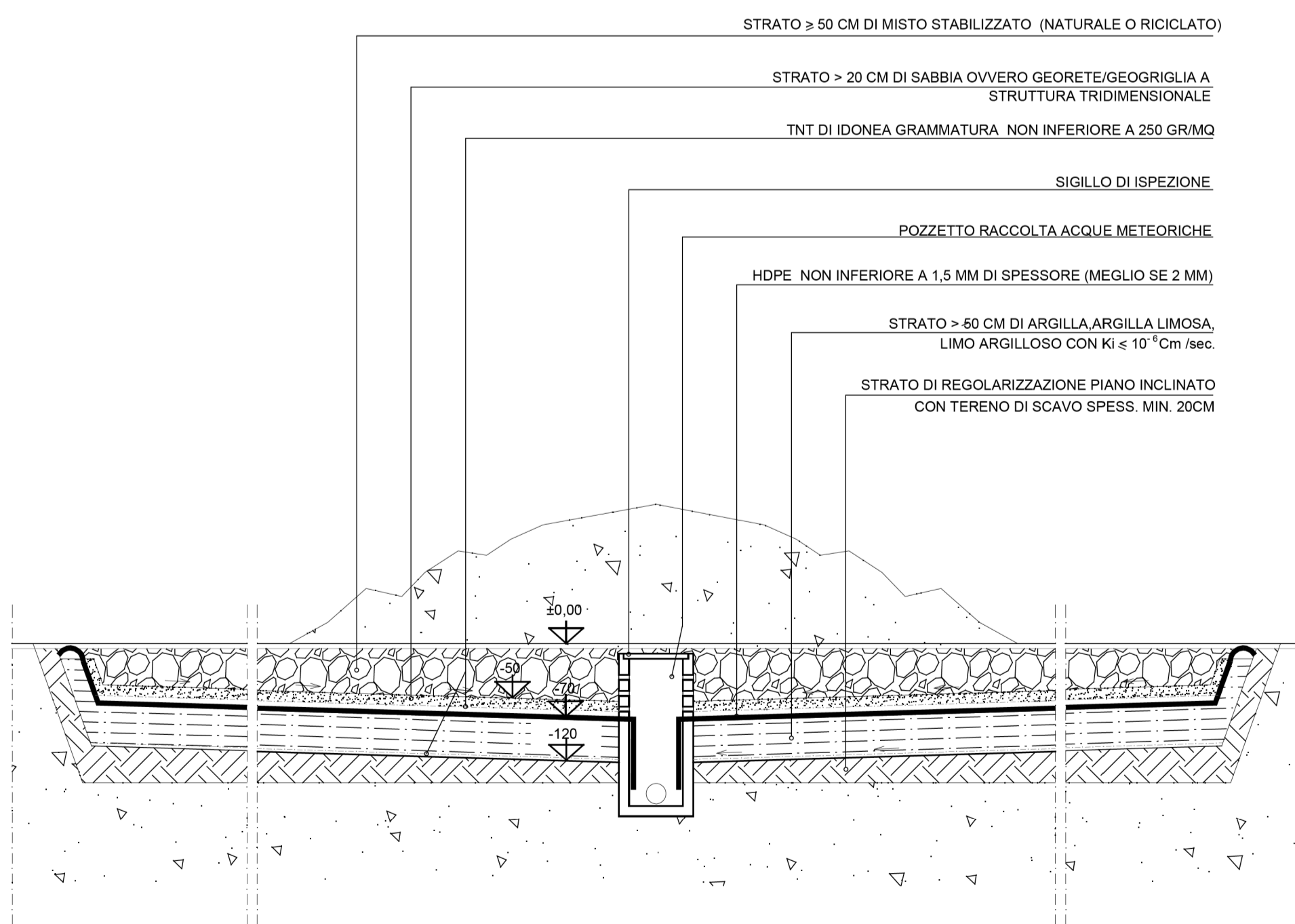

PARTICOLARE COSTRUTTIVO - SCALA 1:100

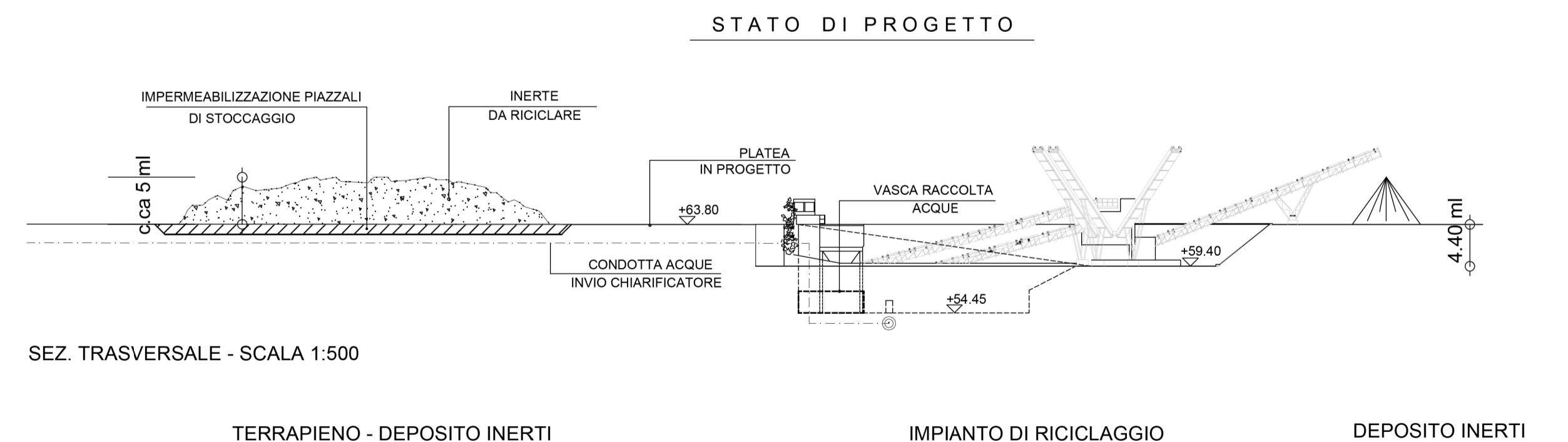

SEZ. TRASVERSALE - SCALA 1:500