

ALLEGATO 2 - LISTA DI CONTROLLO PER LA VALUTAZIONE PRELIMINARE
(ART. 6, COMMA 9, D.LGS. 152/2006)

(LISTA DI CONTROLLO DA ALLEGARE ALLA RICHIESTA DI VALUTAZIONE PRELIMINARE)

1. TITOLO DEL PROGETTO

ZAMET Srl - Nuovo impianto di recupero rifiuti e autodemolizione sito in via Bocche di Sotto - Comune di Orsago (TV) – Variante progettuale

2. TIPOLOGIA PROGETTUALE

Allegato alla Parte Seconda del D.Lgs.152/2006,
punto/lettera

Denominazione della tipologia progettuale

Allegato III, lettera

.....

Allegato IV, punto 7 lettera z.b

Impianti di smaltimento e recupero di rifiuti non pericolosi, con capacità complessiva superiore a 10 t/g, mediante operazioni di cui all'allegato C, lettere da R1 a R9, della parte quarta del d.lgs. 152/2006

Allegato IV, punto 8 lettera c

Centri di raccolta, stoccaggio e rottamazione di rottami di ferro, autoveicoli e simili con superficie superiore a 1 ettaro

3. FINALITÀ E MOTIVAZIONI DELLA PROPOSTA PROGETTUALE

Il progetto è stato sottoposto di recente a procedura di verifica di assoggettabilità alla Valutazione di Impatto Ambientale da parte della Provincia di Treviso. L'iter si è concluso in data 24/01/2023 con l'emissione di parere di non assoggettabilità a VIA prot. n. 4162/2023 del 24/01/2023. Si segnala tuttavia che la ditta Zamet Srl, a seguito di valutazioni di carattere prettamente economico, ha intenzione di presentare richiesta di autorizzazione di un impianto simile a quello sottoposto a verifica di assoggettabilità ma con dimensioni leggermente inferiori, infatti:

- Il fabbricato da realizzare avrà dimensioni inferiori rispetto a quanto progettato in prima istanza;*
- La superficie esterna pavimentata presenterà una estensione minore rispetto a quanto progettato in prima istanza;*
- Si prevede la sostituzione dell'impianto di trattamento acque presentato in prima istanza con l'inserimento di un sistema di trattamento analogo ma più prestazionale che prevede il trattamento di sedimentazione e disoleazione delle acque sia di prima che di seconda pioggia, ed un trattamento aggiuntivo chimico/fisico per le sole acque di prima pioggia;*
- Le potenzialità impiantistiche richieste saranno inferiori rispetto a quelle riportate in prima istanza.*
- Revisione del layout funzionale dell'impianto per adattarlo ad una superficie ridotta;*
- Saranno mantenute invariate le tipologie di rifiuti ricevibili e trattabili;*
- Saranno mantenute invariate le attività di recupero svolte e i macchinari utilizzati;*

Rispetto a quanto già sottoposto a verifica di assoggettabilità a V.I.A. si ritiene che le variazioni previste non comportino aggravii in termini di impatti ambientali rispetto alla soluzione inizialmente prospettata; inoltre le opere di mitigazione previste inizialmente saranno interamente mantenute e realizzate.

4. LOCALIZZAZIONE DEL PROGETTO

L'area individuata quale sede del nuovo impianto di recupero rifiuti non pericolosi dalla ditta Zamet Srl è situata nell'area industriale del

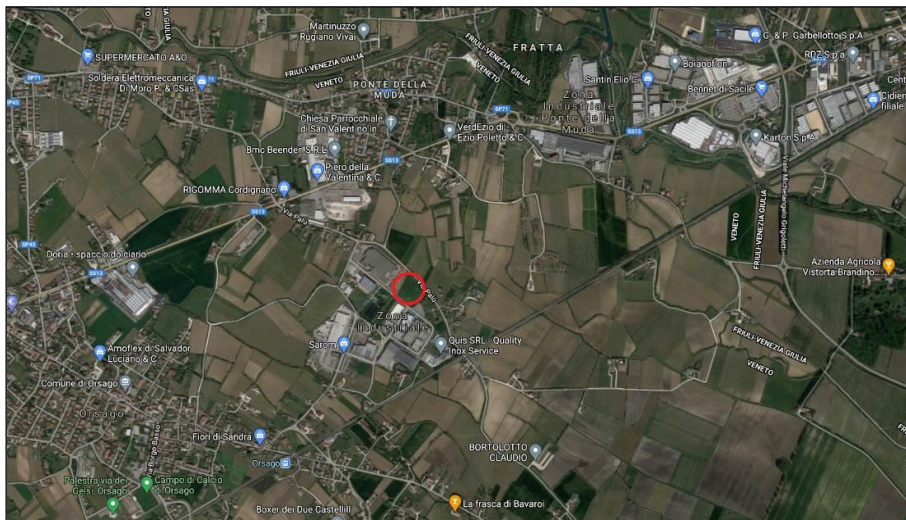

Comune di Orsago (TV) in un appezzamento ad oggi ineditato situato lungo via Bocche di Sotto, come individuato dalle immagini seguenti. L'accesso all'area avviene attraverso via Bocche di Sotto, strada a doppio senso di marcia con carreggiata di 7 m circa, che si connette alla SS13 attraverso via Fagher e via Palù. Lo svincolo di connessione tra via Palù e la SS13 si colloca a circa 1 km dal centro abitato di Orsago e a 1,5 km dalla zona industriale/commerciale "Ponte della Muda" in direzione Sacile.

A livello urbanistico l'area oggetto di intervento è identificata a livello di Piano degli Interventi (P.I.) come Z.T.O. "Dc – produttivo confermato" pertanto è in linea con quanto previsto all'art. 35 "Ubicazione degli impianti di gestione rifiuti" delle Norme Tecniche del Piano Territoriale Regionale di Coordinamento della Regione Veneto. Tale articolo, al comma 3 riporta che "I nuovi impianti di smaltimento e recupero di rifiuti, compresi i rifiuti speciali, sono ubicati nell'ambito delle singole zone territoriali omogenee produttive o per servizi tecnologici"

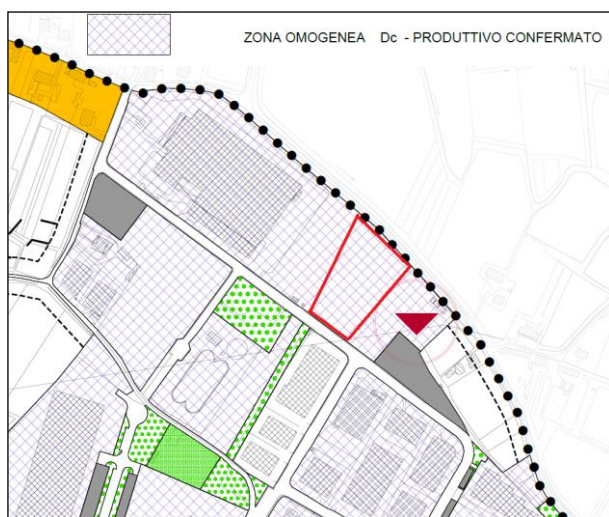

Secondo quanto riassunto nella tabella seguente l'area in esame e l'attività di recupero rifiuti non pericolosi che la ditta Zamet Srl intende svolgere non sono soggette ad alcun vincolo escludente del Piano di gestione dei rifiuti della Regione Veneto.

Tipo di vincolo	Vincolo specifico	Rispetto
PAESAGGISTICO	Patrimonio Unesco	Non ricade
	Sito Unesco - laguna di Venezia	Non ricade
	Buffer zone sito Unesco - Laguna di Venezia (approvato)	Non ricade

LISTA DI CONTROLLO PER LA VALUTAZIONE PRELIMINARE (ART. 6, COMMA 9, D.LGS. 152/2006)

	Aree naturali protette (legge 6/12/1997 n. 394)	Non ricade
	Parchi, riserve naturali e aree protette regionali	Non ricade
	Ghiacciai e circhi glaciali	Non ricade
	Aree tutelate, artt. 10, 11, 134 del D.Lgs n. 42/2004	Non ricade
	Zone all'interno di cono visuale la cui immagine è storicizzata e identifica i luoghi in termini di notorietà internazionale	Non ricade
PERICOLOSITA' IDROGEOLOGICA	Vincoli previsti dal P.A.I.	Non ricade
	Area a pericolosità geologica o idraulica P3 e P4	Non ricade
	Aree "molto instabili" (art. 7 PTRC)	Non ricade
	Aree coperte da boschi di protezione (art. 16 della L.R. 52/78)	Non ricade
	Aree a rischio frana R3 e R4 dei PAI	Non ricade
STORICO E ARCHEOLOGICO	Siti e immobili sottoposti a vincoli Ministeriali in base al D.Lgs n. 42/2004	Non ricade
	Centri storici (art. 24 NTA e tav. 10 PTRC)	Non ricade
	Ville venete (di cui al catalogo dell'istituto Regionale Ville Venete)	Non ricade
AMBIENTALE	Zone umide di importanza internazionale (convenzione di RAMSAR)	Non ricade
	Siti rete natura 2000	Non ricade
	Aree naturali protette (Legge n. 394/91)	Non ricade
	Corridoi ecologici e cavità naturali a particolare valenza ecologica	Non ricade
	Geositi (L. 394/1991 e D.Lgs n. 42/2004)	Non ricade
PROTEZIONE RISORSE IDRICHE	Aree di salvaguardia delle acque superficiali e sotterranee destinate al consumo umano	Non ricade
TUTELA DEL TERRITORIO RURALEE DELLE PRODUZIONI AGROALIMENTARI DI QUALITA'	Aree agricole ricadenti negli ambiti geografici di produzione agro alimentare di qualità (DOC-DOP-IGP-IGT-DOCG) limitatamente alle superfici agricole effettivamente destinate alla coltura	Non ricade
	Terreni interessati da coltivazioni biologiche	Non ricade
ALTRI VINCOLI	Aree con destinazione urbanistica "A", "B", "C"	Non ricade
	Emergenze architettoniche e del paesaggio (legge 11/2004)	Non ricade
	Fasce di rispetto da infrastrutture e servizi (criterio non escludente)	Non ricade
	Fascia di rispetto elettrodotti (criterio non escludente)	Non ricade
DISTANZA DA ABITAZIONI ED EDIFICI PUBBLICI	Distanza minima 100 m	Non ricade
ZONE E AREE CARSICHE		Non ricade

L'area di interesse confina:

- A Nord con via Palù (comune di Cordignano);
- A Est con area ad oggi inedita a destinazione d'uso produttivo;
- A Sud con via Bocche di Sotto;
- A Est con area ex stabilimento TifiTess ora di Emmebi International Spa.

Gli edifici ad uso civile abitazione maggiormente prossimi all'area di intervento sono posti in direzione Est-Sud-Est oltre via Palù in comune di Cordignano.

Si sottolinea tuttavia che l'attività oggetto di richiesta di autorizzazione sarà interamente localizzata all'interno dei mappali 819-910, mentre i mappali 820, 912, 914 e 916 rimarranno a verde e non sarà oggetto di alcuna trasformazione.

Il progetto, modificato rispetto a quanto presentato in fase di verifica di assoggettabilità a V.I.A. prevede la realizzazione di un fabbricato (nella porzione Sud-Ovest) del lotto con una superficie coperta di 881 m² destinato:

- Al recupero di rifiuti metallici non ferrosi, cavi e RAEE;
- Alle attività di autodemolizione e stoccaggio rifiuti, pericolosi e non, prodotti dalle suddette operazioni e recupero rifiuti metallici.

Nell'area scoperta, con superficie di 9.496 m² si riconoscono:

- 4.672 m² di area pavimentata adibita a deposito e gestione rifiuti lateralmente delimitata da new-jersey in cls di altezza pari a 4 m;
- 1.679 m² di area pavimentata adibita a viabilità, parcheggio e deposito attrezzature e VFU;
- 235 m² di parcheggi per dipendenti e visitatori;
- 2.848 m² di area a verde;
- 62 m² di recinzioni.

L'area esterna di pertinenza verrà adibita a manovra, deposito carrozzerie mobili non utilizzate, pesa, diesel tank, parcheggio veicoli, deposito rifiuti ed area a verde.

Tutta l'area sarà schermata da una siepe sempreverdi di altezza minima di 1 m ed essenze arboree ad alto fusto in carpino nero o essenza simile a pronto effetto al fine di schermarne visivamente l'impatto.

5. CARATTERISTICHE DEL PROGETTO

Si faccia riferimento alla Relazione tecnica di progetto in allegato, con particolare riferimento al capitolo 4.0

6. ITER AUTORIZZATIVO DEL PROGETTO/OPERA ESISTENTE

<i>PROCEDURE</i>	<i>AUTORITÀ COMPETENTE / ATTO / DATA</i>
<input type="checkbox"/> Verifica di assoggettabilità a VIA
<input type="checkbox"/> Valutazione di Impatto Ambientale
<input type="checkbox"/> Autorizzazione all'esercizio
Altre autorizzazioni	
<input type="checkbox"/>	<input type="checkbox"/>
<input type="checkbox"/>	<input type="checkbox"/>
<input type="checkbox"/>	<input type="checkbox"/>

7. ITER AUTORIZZATIVO DEL PROGETTO DI MODIFICA/ESTENSIONE/ADEGUAMENTO TECNICO PROPOSTO

Fatti salvi gli eventuali adempimenti in materia di VIA ai sensi della Parte Seconda del D.Lgs. 152/2006, da espletare in base agli esiti della valutazione preliminare, il progetto dovrà acquisire le seguenti autorizzazioni:

<i>PROCEDURE</i>	<i>AUTORITÀ COMPETENTE</i>
<input checked="" type="checkbox"/> Autorizzazione all'esercizio	<i>Provincia di Treviso</i>
Altre autorizzazioni:	
<input checked="" type="checkbox"/> Scarico di acque meteoriche	<input type="checkbox"/>
<input checked="" type="checkbox"/> Emissioni in atmosfera	<input type="checkbox"/>
<input checked="" type="checkbox"/> Nulla osta acustico	<input type="checkbox"/>

8. AREE SENSIBILI E/O VINCOLATE

Indicare se il progetto ricade totalmente/parzialmente o non ricade neppure parzialmente all'interno delle zone/aree di seguito riportate¹:

	SI	NO	Breve descrizione ²
1. Zone umide, zone riparie, foci dei fiumi	<input type="checkbox"/>	<input checked="" type="checkbox"/>
2. Zone costiere e ambiente marino	<input type="checkbox"/>	<input checked="" type="checkbox"/>
3. Zone montuose e forestali	<input type="checkbox"/>	<input checked="" type="checkbox"/>
4. Riserve e parchi naturali, zone classificate o protette ai sensi della normativa nazionale (L.394/1991), zone classificate o protette dalla normativa comunitaria (siti della Rete Natura 2000, direttive 2009/147/CE e 92/43/CEE)	<input type="checkbox"/>	<input checked="" type="checkbox"/>
5. Zone in cui si è già verificato, o nelle quali si ritiene che si possa verificare, il mancato rispetto degli standard di qualità ambientale pertinenti al progetto stabiliti dalla legislazione comunitaria	<input type="checkbox"/>	<input checked="" type="checkbox"/>

¹ Per le zone/aree riportate ai punti da 1 a 7, la definizione, i dati di riferimento e le relative fonti sono riportati nell' [Allegato al D.M. n. 52 del 30.3.2015](#), punto 4.3.

² Specificare la denominazione della zona/area e la distanza dall'area di progetto, nel caso di risposta affermativa (ricade totalmente /parzialmente); nel caso di risposta negativa (non ricade neppure parzialmente) fornire comunque una breve descrizione ed indicare se è localizzata in un raggio di 15 km dall'area di progetto.

8. AREE SENSIBILI E/O VINCOLATE

Indicare se il progetto ricade totalmente/parzialmente o non ricade neppure parzialmente all'interno delle zone/aree di seguito riportate ¹ :	SI	NO	Breve descrizione ²
6. Zone a forte densità demografica	<input type="checkbox"/>	<input checked="" type="checkbox"/>
7. Zone di importanza paesaggistica, storica, culturale o archeologica	<input type="checkbox"/>	<input checked="" type="checkbox"/>
8. Territori con produzioni agricole di particolare qualità e tipicità (art. 21 D.Lgs. 228/2001)	<input type="checkbox"/>	<input checked="" type="checkbox"/>
9. Siti contaminati (Parte Quarta, Titolo V del D.Lgs. 152/2006)	<input type="checkbox"/>	<input checked="" type="checkbox"/>
10. Aree sottoposte a vincolo idrogeologico (R.D. 3267/1923)	<input type="checkbox"/>	<input checked="" type="checkbox"/>
11. Aree a rischio individuate nei Piani per l'Assetto Idrogeologico e nei Piani di Gestione del Rischio di Alluvioni	<input type="checkbox"/>	<input checked="" type="checkbox"/>
12. Zona sismica (in base alla classificazione sismica del territorio regionale ai sensi delle OPCM 3274/2003 e 3519/2006) ³	<input checked="" type="checkbox"/>	<input type="checkbox"/>	Zona 2
13. Aree soggette ad altri vincoli/fasce di rispetto/servitù (aeroportuali, ferroviarie, stradali, infrastrutture energetiche, idriche, comunicazioni, ecc.)	<input type="checkbox"/>	<input checked="" type="checkbox"/>

9. INTERFERENZE DEL PROGETTO CON IL CONTESTO AMBIENTALE E TERRITORIALE

Domande	Si/No/? Breve descrizione	Sono previsti potenziali effetti ambientali significativi? Si/No/? – Perché?
1. La costruzione, l'esercizio o la dismissione del progetto comporteranno azioni che modificheranno fisicamente l'ambiente interessato (topografia, uso del suolo, corpi idrici, ecc.)?	<input type="checkbox"/> Si <input checked="" type="checkbox"/> No Descrizione:	<input type="checkbox"/> Si <input checked="" type="checkbox"/> No Perché:
2. La costruzione o l'esercizio del progetto comporteranno l'utilizzo di risorse naturali come territorio, acqua, materiali o energia, con particolare riferimento a quelle non rinnovabili o scarsamente disponibili?	<input checked="" type="checkbox"/> Si <input type="checkbox"/> No Descrizione: Materiali per la costruzione del fabbricato e della pavimentazione esterna	<input type="checkbox"/> Si <input checked="" type="checkbox"/> No Perché: Trattasi di una normale attività di cantiere di tipo edilizio
3. Il progetto comporterà l'utilizzo, lo stoccaggio, il trasporto, la movimentazione o la produzione di sostanze o materiali che potrebbero essere nocivi per la salute umana o per l'ambiente, o che possono destare preoccupazioni sui rischi, reali o percepiti, per la salute umana?	<input checked="" type="checkbox"/> Si <input type="checkbox"/> No Descrizione: Gestione rifiuti non pericolosi in particolare a matrice metallica, e rifiuti pericolosi prodotti da attività di autodemolizione	<input type="checkbox"/> Si <input checked="" type="checkbox"/> No Perché: Le procedure operative attuate e le misure mitigative presenti permettono di evitare effetti ambientali significativi
4. Il progetto comporterà la produzione di rifiuti solidi durante la costruzione, l'esercizio o la dismissione?	<input checked="" type="checkbox"/> Si <input type="checkbox"/> No Descrizione:	<input type="checkbox"/> Si <input checked="" type="checkbox"/> No Perché:
5. Il progetto genererà emissioni di inquinanti, sostanze pericolose, tossiche, nocive nell'atmosfera?	<input type="checkbox"/> Si <input checked="" type="checkbox"/> No Descrizione:	<input type="checkbox"/> Si <input checked="" type="checkbox"/> No Perché:

³ Nella casella "SI", inserire la Zona e l'eventuale Sottozona sismica

9. INTERFERENZE DEL PROGETTO CON IL CONTESTO AMBIENTALE E TERRITORIALE

<i>Domande</i>	<i>Si/No/? Breve descrizione</i>	<i>Sono previsti potenziali effetti ambientali significativi? Si/No/? – Perché?</i>
6. Il progetto genererà rumori, vibrazioni, radiazioni elettromagnetiche, emissioni luminose o termiche?	<input checked="" type="checkbox"/> Si <input type="checkbox"/> No <i>Descrizione:</i> <i>Rumore</i>	<input type="checkbox"/> Si <input checked="" type="checkbox"/> No <i>Perché:</i> <i>La valutazione previsionale acustica attesta il rispetto dei limiti di emissione ed immissione</i>
7. Il progetto comporterà rischi di contaminazione del terreno o dell'acqua a causa di rilasci di inquinanti sul suolo o in acque superficiali, acque sotterranee, acque costiere o in mare?	<input type="checkbox"/> Si <input checked="" type="checkbox"/> No <i>Descrizione:</i> <i>Area interamente pavimentata, quindi impermeabilizzata e dotata di sistema di raccolta e trattamento acque</i>	<input type="checkbox"/> Si <input checked="" type="checkbox"/> No <i>Perché:</i> <i>Le procedure operative attuate e le misure mitigative presenti permettono di evitare effetti ambientali significativi</i>
8. Durante la costruzione o l'esercizio del progetto sono prevedibili rischi di incidenti che potrebbero interessare la salute umana o l'ambiente?	<input type="checkbox"/> Si <input checked="" type="checkbox"/> No <i>Descrizione:</i>	<input type="checkbox"/> Si <input checked="" type="checkbox"/> No <i>Perché:</i>
9. Sulla base delle informazioni della Tabella 8 o di altre informazioni pertinenti, nell'area di progetto o in aree limitrofe ci sono zone protette da normativa internazionale, nazionale o locale per il loro valore ecologico, paesaggistico, storico-culturale od altro che potrebbero essere interessate dalla realizzazione del progetto?	<input type="checkbox"/> Si <input checked="" type="checkbox"/> No <i>Descrizione:</i>	<input type="checkbox"/> Si <input checked="" type="checkbox"/> No <i>Perché:</i>
10. Nell'area di progetto o in aree limitrofe ci sono altre zone/aree sensibili dal punto di vista ecologico, non incluse nella Tabella 8 quali ad esempio aree utilizzate da specie di fauna o di flora protette, importanti o sensibili per la riproduzione, nidificazione, alimentazione, sosta, svernamento, migrazione, che potrebbero essere interessate dalla realizzazione del progetto?	<input type="checkbox"/> Si <input checked="" type="checkbox"/> No <i>Descrizione:</i>	<input type="checkbox"/> Si <input checked="" type="checkbox"/> No <i>Perché:</i>
11. Nell'area di progetto o in aree limitrofe sono presenti corpi idrici superficiali e/o sotterranei che potrebbero essere interessati dalla realizzazione del progetto?	<input type="checkbox"/> Si <input checked="" type="checkbox"/> No <i>Descrizione:</i>	<input type="checkbox"/> Si <input checked="" type="checkbox"/> No <i>Perché:</i>
12. Nell'area di progetto o in aree limitrofe sono presenti vie di trasporto suscettibili di elevati livelli di traffico o che causano problemi ambientali, che potrebbero essere interessate dalla realizzazione del progetto?	<input checked="" type="checkbox"/> Si <input type="checkbox"/> No <i>Descrizione:</i> <i>SS13 "Pontebbana"</i>	<input type="checkbox"/> Si <input checked="" type="checkbox"/> No <i>Perché:</i> <i>Il traffico generato dall'impianto incide in modo limitato su tale arteria</i>
13. Il progetto è localizzato in un'area ad elevata intervisibilità e/o in aree ad elevata fruizione pubblica?	<input type="checkbox"/> Si <input checked="" type="checkbox"/> No <i>Descrizione:</i>	<input type="checkbox"/> Si <input checked="" type="checkbox"/> No <i>Perché:</i>
14. Il progetto è localizzato in un'area ancora non urbanizzata dove vi	<input checked="" type="checkbox"/> Si <input type="checkbox"/> No	<input type="checkbox"/> Si <input checked="" type="checkbox"/> No

9. INTERFERENZE DEL PROGETTO CON IL CONTESTO AMBIENTALE E TERRITORIALE

<i>Domande</i>	<i>Si/No/? Breve descrizione</i>	<i>Sono previsti potenziali effetti ambientali significativi? Si/No/? – Perché?</i>
sarà perdita di suolo non antropizzato?	<i>Descrizione:</i> <i>L'area non è ancora edificata ma è prevista ad uso produttivo dalla pianificazione urbanistica comunale</i>	<i>Perché:</i>
15. Nell'area di progetto o in aree limitrofe ci sono piani/programmi approvati inerenti l'uso del suolo che potrebbero essere interessati dalla realizzazione del progetto?	<input type="checkbox"/> Si <input checked="" type="checkbox"/> No <i>Descrizione:</i>	<input type="checkbox"/> Si <input checked="" type="checkbox"/> No <i>Perché:</i>
16. Sulla base delle informazioni della Tabella 8 o di altre informazioni pertinenti, nell'area di progetto o in aree limitrofe ci sono zone densamente abitate o antropizzate che potrebbero essere interessate dalla realizzazione del progetto?	<input type="checkbox"/> Si <input checked="" type="checkbox"/> No <i>Descrizione:</i>	<input type="checkbox"/> Si <input checked="" type="checkbox"/> No <i>Perché:</i>
17. Nell'area di progetto o in aree limitrofe sono presenti ricettori sensibili (es. ospedali, scuole, luoghi di culto, strutture collettive, ricreative, ecc.) che potrebbero essere interessate dalla realizzazione del progetto?	<input type="checkbox"/> Si <input checked="" type="checkbox"/> No <i>Descrizione:</i>	<input type="checkbox"/> Si <input checked="" type="checkbox"/> No <i>Perché:</i>
18. Nell'area di progetto o in aree limitrofe sono presenti risorse importanti, di elevata qualità e/o con scarsa disponibilità (es. acque superficiali e sotterranee, aree boscate, aree agricole, zone di pesca, turistiche, estrattive, ecc.) che potrebbero essere interessate dalla realizzazione del progetto?	<input type="checkbox"/> Si <input checked="" type="checkbox"/> No <i>Descrizione:</i>	<input type="checkbox"/> Si <input checked="" type="checkbox"/> No <i>Perché:</i>
19. Sulla base delle informazioni della Tabella 8 o di altre informazioni pertinenti, nell'area di progetto o in aree limitrofe sono presenti zone che sono già soggette a inquinamento o danno ambientale, quali ad esempio zone dove gli standard ambientali previsti dalla legge sono superati, che potrebbero essere interessate dalla realizzazione del progetto?	<input type="checkbox"/> Si <input checked="" type="checkbox"/> No <i>Descrizione:</i>	<input type="checkbox"/> Si <input checked="" type="checkbox"/> No <i>Perché:</i>
20. Sulla base delle informazioni della Tabella 8 o di altre informazioni pertinenti, il progetto è ubicato in una zona soggetta a terremoti, subsidenza, frane, erosioni, inondazioni o condizioni climatiche estreme o avverse quali ad esempio inversione termiche, nebbie, forti venti, che potrebbero comportare problematiche ambientali connesse al progetto?	<input type="checkbox"/> Si <input checked="" type="checkbox"/> No <i>Descrizione:</i>	<input type="checkbox"/> Si <input checked="" type="checkbox"/> No <i>Perché:</i>
21. Le eventuali interferenze del progetto identificate nella presente Tabella e nella Tabella 8 sono suscettibili di determinare effetti cumulativi con altri progetti/attività esistenti o approvati?	<input type="checkbox"/> Si <input checked="" type="checkbox"/> No <i>Descrizione:</i>	<input type="checkbox"/> Si <input checked="" type="checkbox"/> No <i>Perché:</i>
22. Le eventuali interferenze del progetto identificate nella presente Tabella e nella Tabella 8 sono suscettibili di determinare effetti di natura transfrontaliera?	<input type="checkbox"/> Si <input checked="" type="checkbox"/> No <i>Descrizione:</i>	<input type="checkbox"/> Si <input checked="" type="checkbox"/> No <i>Perché:</i>

10. ALLEGATI

Completare la tabella riportando l'elenco degli allegati alla lista di controllo. Tra gli allegati devono essere inclusi, obbligatoriamente, elaborati cartografici redatti a scala adeguata, nei quali siano chiaramente rappresentate le caratteristiche del progetto e del contesto ambientale e territoriale interessato, con specifico riferimento alla Tabella 8.

LISTA DI CONTROLLO PER LA VALUTAZIONE PRELIMINARE (ART. 6, COMMA 9, D.LGS. 152/2006)

Gli allegati dovranno essere forniti in formato digitale (.pdf) e il nome del file dovrà riportare il numero dell'allegato e una o più parole chiave della denominazione (es. ALL1_localizzazione_progetto.pdf)

N.	Denominazione	Scala	Nome file
1	Modifiche progettuali e valutazione impatti	--	ALL1_Valutazione preliminare.pdf
2	Tavola 1 – Inquadramento generale	Varie	ALL2_Inquadramento.pdf
3	Tavola C1 – Comparativa area	1:200	ALL3_Tavola comparativa C1.pdf
4	Tavola C2 – Comparativa layout funzionale	Varie	ALL4_Tavola comparativa C2.pdf
5	Tavola C3 – Comparativa scarichi idrici	Varie	ALL5_Tavola comparativa C3.pdf
6	Specifica tecnica impianto di depurazione	--	ALL6_ST_1-2 PIOGGIA+CF.PDF
7	Dichiarazione tecnico competente in acustica	--	ALL7_non modifica prev_imp_acu_ZAMET SRLmarz23
8	Relazione tecnica di progetto	--	ALL8_RT_Relazione Tecnica_ZAMET

A conoscenza che, ai sensi degli artt. 75 e 76 del D.P.R. 445/2000, le dichiarazioni mendaci, la falsità in atti e l'uso di atti falsi sono puniti dal codice penale e da leggi speciali in materia oltre che con la decadenza dai benefici eventualmente conseguiti, DICHIARA SOTTO LA PROPRIA RESPONSABILITÀ CHE LE INFORMAZIONI ED I DATI RIPORTATI NELLA LISTA DI CONTROLLO PER LA VALUTAZIONE PRELIMINARE E NELLA DOCUMENTAZIONE AD ESSA ALLEGATA, SONO VERITIERI.

In fede

San Fior, li. 03/03/2023

Il Legale Rappresentante

ZAMET S.r.l.
Via Marco Polo, 38 - Tel./Fax 0438/28690
31020 SAN FIOR (TV)
P.I./C.F. e Reg. Imp. 04182650269
E-mail: info@zametsrl.com