



***VALUTAZIONE PRELIMINARE AI SENSI DELL'ART.6,
COMMA 9, D.LGS.152/2006***

***NUOVO IMPIANTO RECUPERO RIFIUTI
E AUTODEMOLIZIONE
- VARIANTE -***

ditta: ZAMET SRL

06/04/2023

UBICAZIONE



2

Comune di Orsago (TV)
Via Bocche di Sotto

Z.T.O. Dc “*Produttivo confermato*”.

Parere di non assoggettabilità a V.I.A.
Prot. n. 4162/2023 del 24/01/2023

Condizione post-operam:

Esecuzione di rilievi fonometrici nelle
tre posizioni indicate al paragrafo 6
del parere di non assoggettabilità.

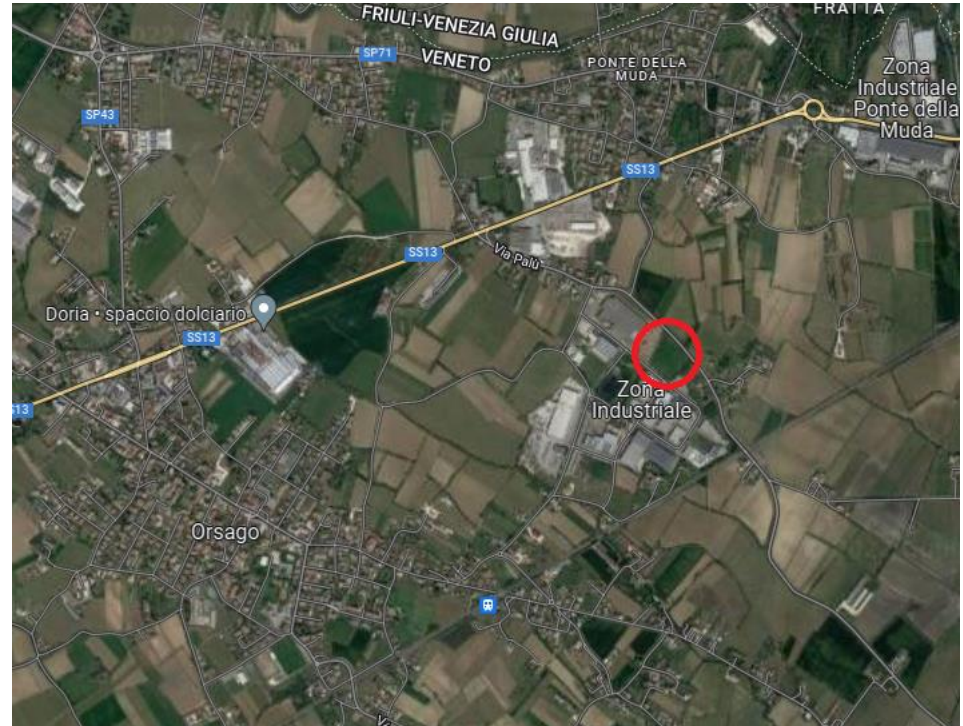

VARIANTI



3

- a) Il fabbricato da realizzare avrà dimensioni inferiori rispetto a quanto progettato in prima istanza;
- b) La superficie esterna pavimentata presenterà una estensione minore rispetto a quanto progettato in prima istanza

Superfici	Progetto iniziale (m ²)	Modifica (m ²)
Superficie catastale complessiva	11.116	11.116
Superficie reale impianto	10.377	10.377
Superficie coperta (fabbricato)	1.263	881
Superficie scoperta reale	9.114	9.496
<i>Area pavimentata in cls</i>	4.161	4.672
<i>Area pavimentata in asfalto</i>	2.939	1.679
<i>Area verde</i>	1.717	2.848
<i>Area parcheggio dipendenti e visitatori</i>	235	235
<i>Recinzioni</i>	62	62

VARIANTI

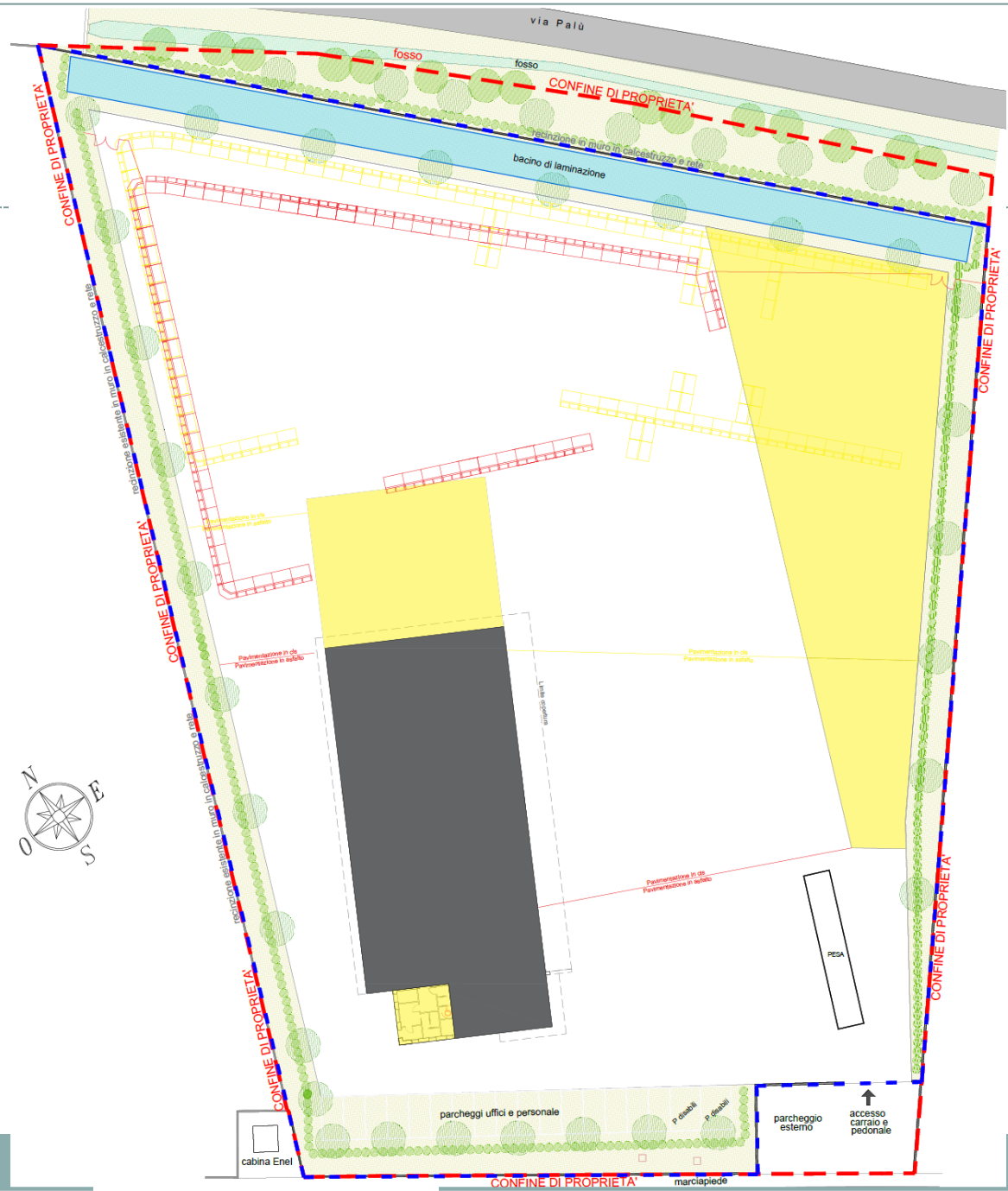

VARIANTI



5

c) Le potenzialità impiantistiche richieste saranno inferiori rispetto a quelle riportate in prima istanza.

Potenzialità	u.m.	Progetto iniziale	Modifica
Potenzialità giornaliera di trattamento (R12/R4)	t/giorno	140	140
Quantitativo annuo conferibile (R13/R12/R4)	t/anno	40.000	40.000
Potenzialità annua di trattamento (R12/R4)	t/anno	35.000	35.000
Potenzialità annua sola messa in riserva (R13)	t/anno	5.000	5.000
Quantitativo annuo VFU trattabili	VFU/anno	208	200
Quantitativo massimo stoccabile di rifiuti in ingresso e prodotti	t	1.975	1.550
Riconducibili ai seguenti codici EER previsti dalle tipologie 3.1 e 3.2 dell'all. 1 suball. 1 del DM 05/02/1998: 100210, 120101, 120102, 120103, 120104, 120199, 150104, 160117, 170401, 170402, 170403, 170404, 170405, 170406, 170407, 191002, 191202, 191203, 200140	t	1.380	1.000
Riconducibili ai seguenti codici EER previsti dalla tipologia 7.1 dell'all. 1 suball. 1 del DM 05/02/1998: 170107, 170302, 170802, 170904	t	30	30
Riconducibili ai seguenti codici EER previsti dalle tipologie 1.1, 2.1, 6.1, 6.2, 9.1 e 9.2 dell'all. 1 suball. 1 del DM 05/02/1998: 030105, 070213, 120105, 150101, 150102, 150103, 150105, 150106, 150107, 160119, 160120, 170201, 170202, 170203, 191204, 191205, 191207, 200101, 200102, 200138, 200139	t	80	80
Rifiuti non pericolosi riconducibili ai seguenti codici EER: 020110, 070299, 120117, 120121, 150203, 160103, 160106, 160112, 160116, 160118, 160122, 160214, 160216, 160801, 160803, 170411, 170604, 191001, 191201, 200136, 200307	t	400	355
rifiuti pericolosi riconducibili al seguente codice EER: 160104*	t	80	80
Rifiuti pericolosi prodotti da attività di trattamento VFU	t	5	5

VARIANTI

6

d) Revisione del layout funzionale dell'impianto per adattarlo ad una superficie ridotta;

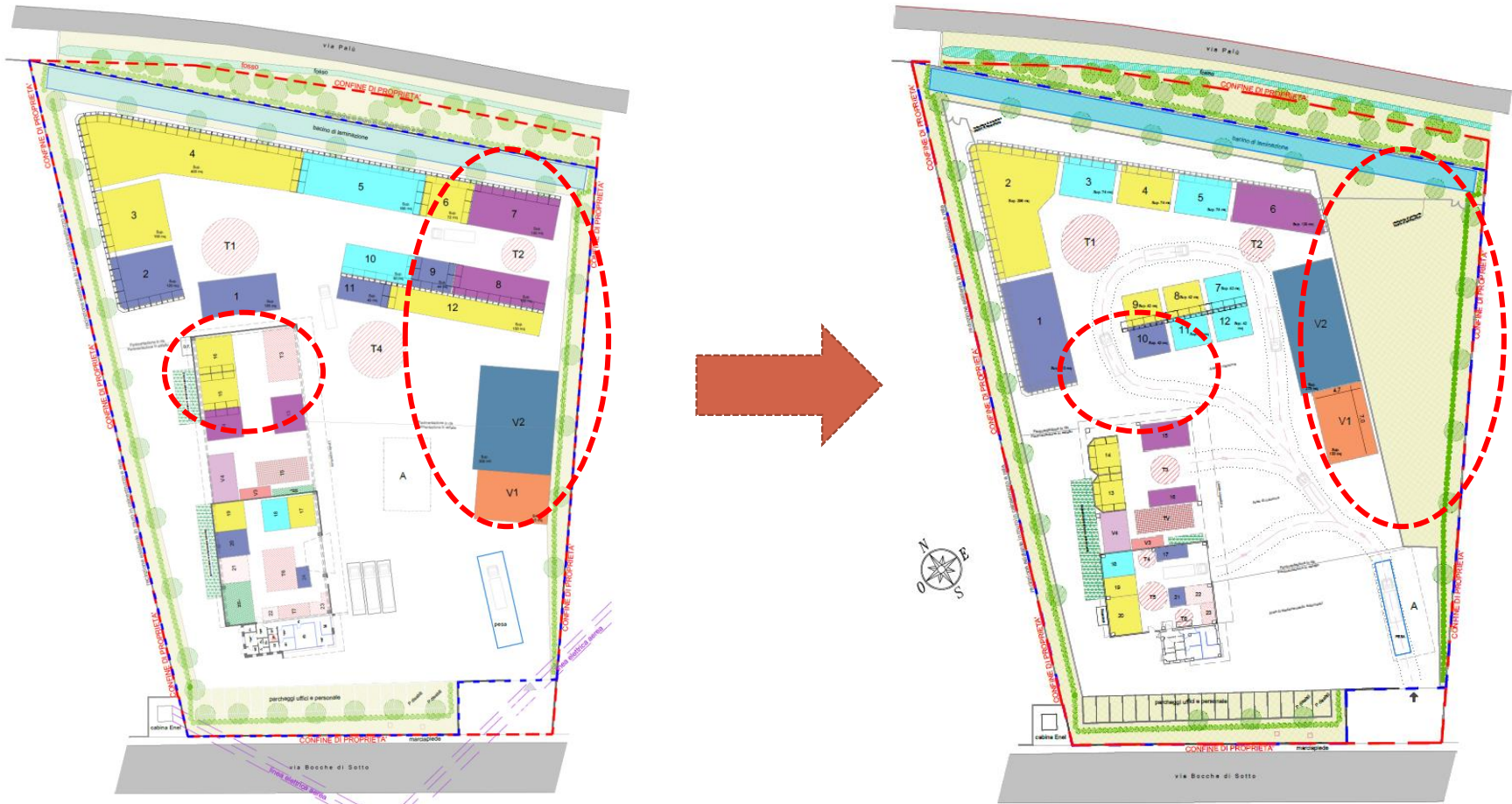

VARIANTI

7



e) Sostituzione impianto trattamento acque con l'inserimento di un sistema di trattamento analogo ma più prestazionale che prevede il trattamento di sedimentazione e disoleazione delle acque sia di prima che di seconda pioggia, ed un trattamento aggiuntivo chimico/fisico per le sole acque di prima pioggia;

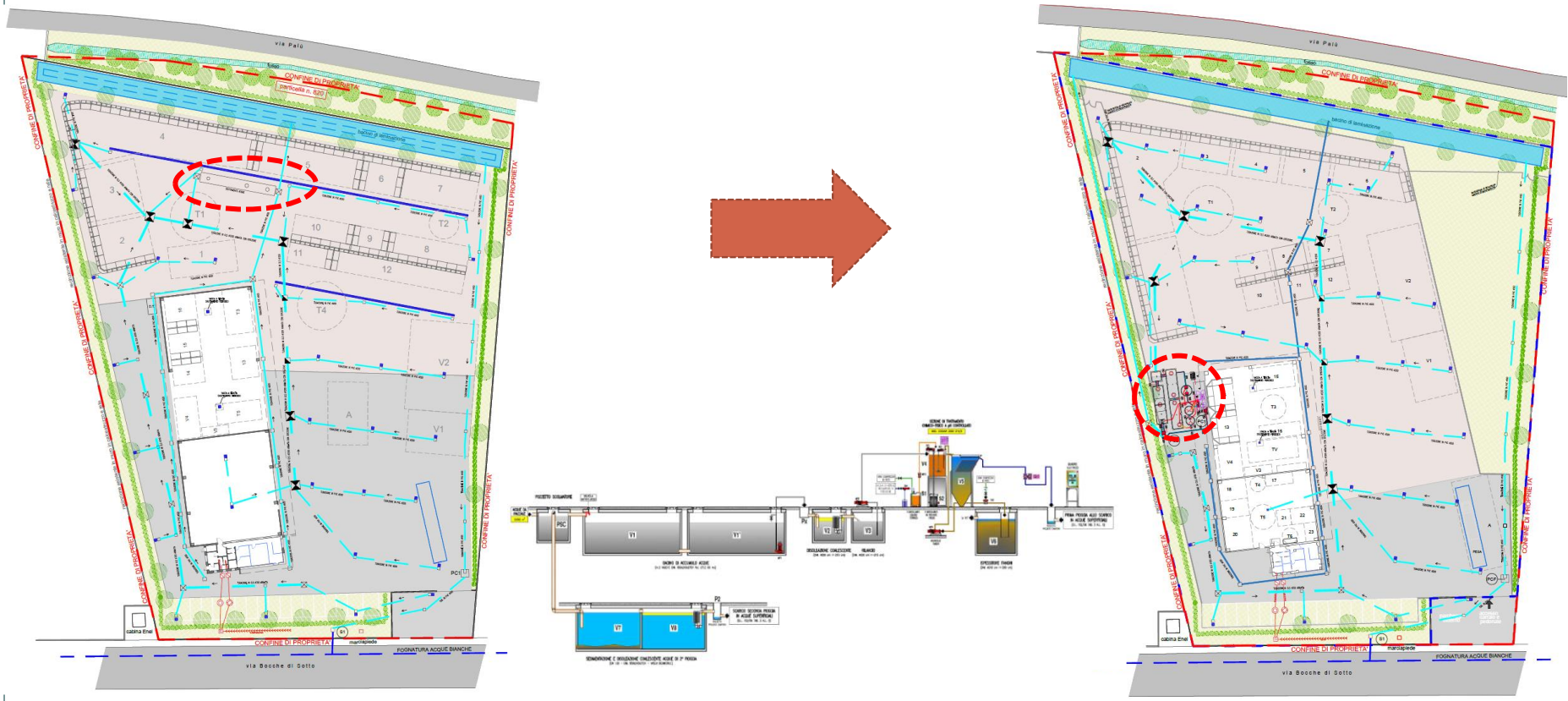

INVARIANTI



8

- Tipologie di rifiuti ricevibili e trattabili in impianto;
- Attività di recupero rifiuti svolta in impianto e macchinari utilizzati;
- Tipologie di rifiuti prodotti dall'attività;
- Gestione delle acque meteoriche di dilavamento in termini di invarianza idraulica;
- Opere di mitigazione previste quali la pavimentazione impermeabile e la perimetrazione dell'impianto con siepe sempreverde ed alberatura ad alto fusto;
- Traffico indotto dall'attività impiantistica.

Rispetto a quanto già sottoposto a verifica di assoggettabilità a V.I.A. si ritiene che le variazioni previste non comportino aggravii in termini di impatti ambientali rispetto alla soluzione inizialmente prospettata; inoltre le opere di mitigazione previste inizialmente saranno interamente mantenute e realizzate.