

A STALLA ESISTENTE
sup. cop. = mq.1453,37

B NUOVA STALLA
sup. cop. = mq.1655,50

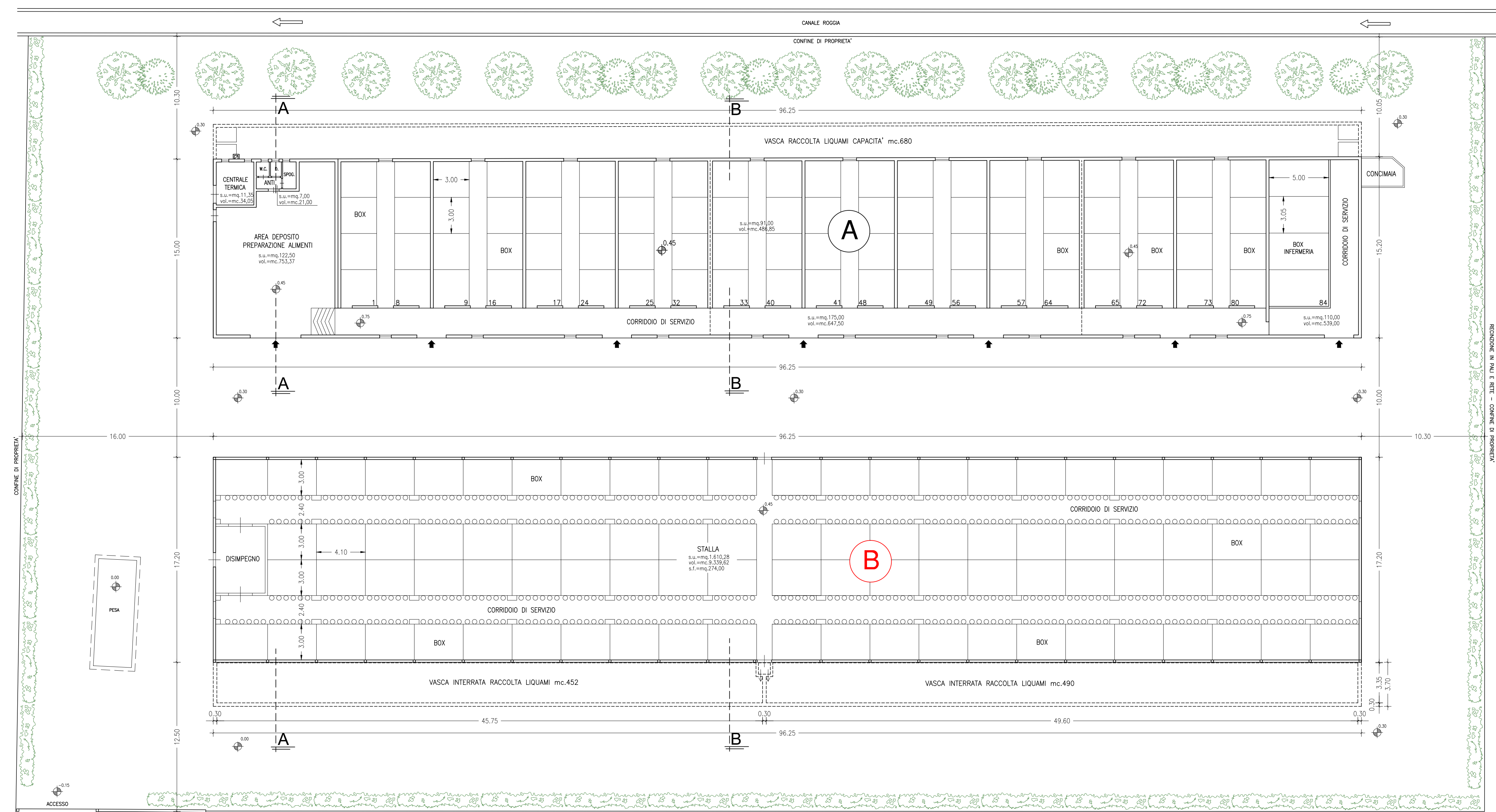

PIANO TERRA scala 1:200

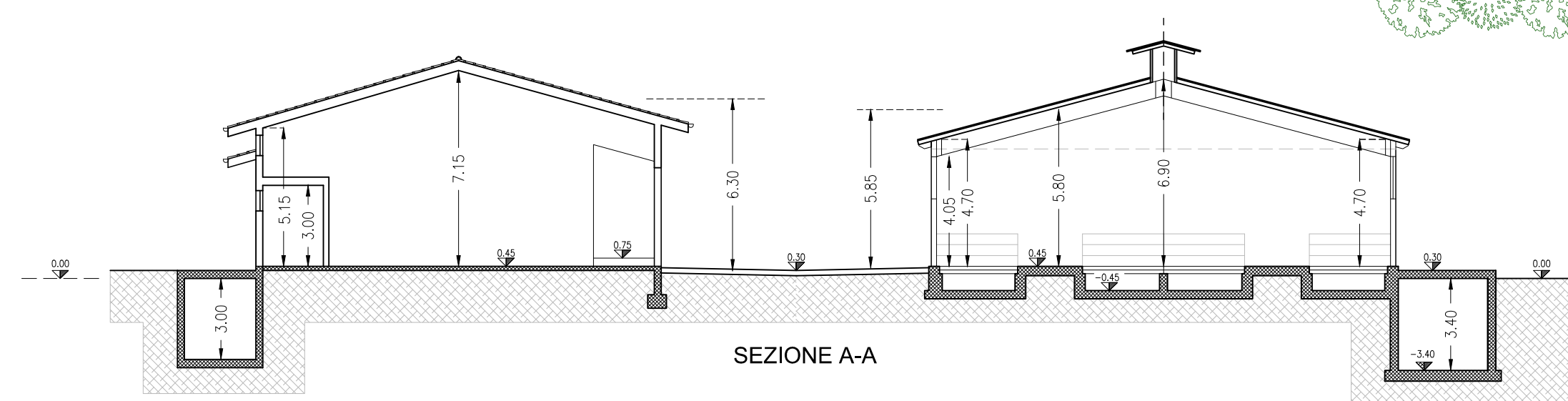
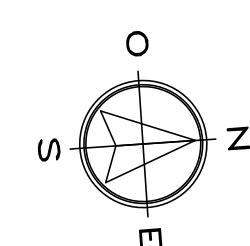

SEZIONE A-A

FILARI ALBERATI ESISTENTI ESSENZE VARIE

MASCHERAMENTO PERIMETRALE CON SIEPE "da realizzare"

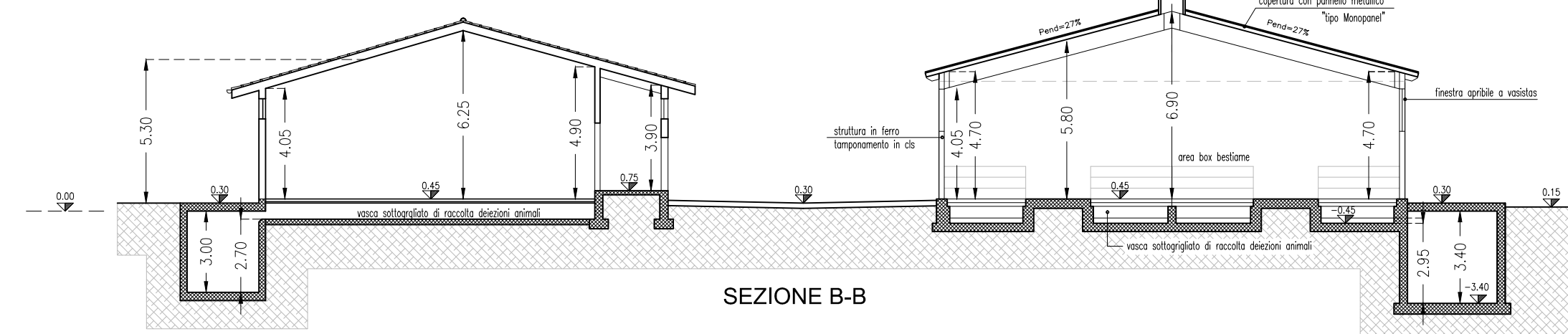

SEZIONE B-B

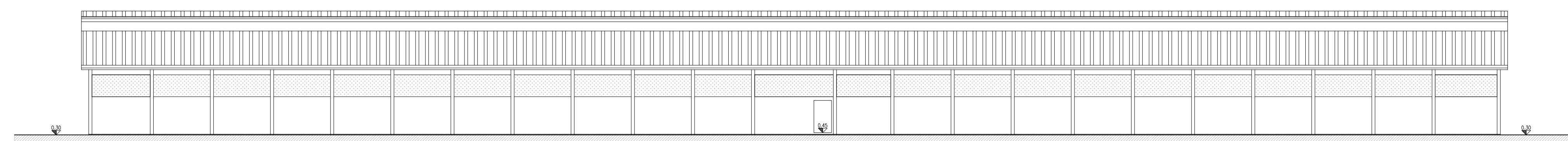

PROSPETTO OVEST

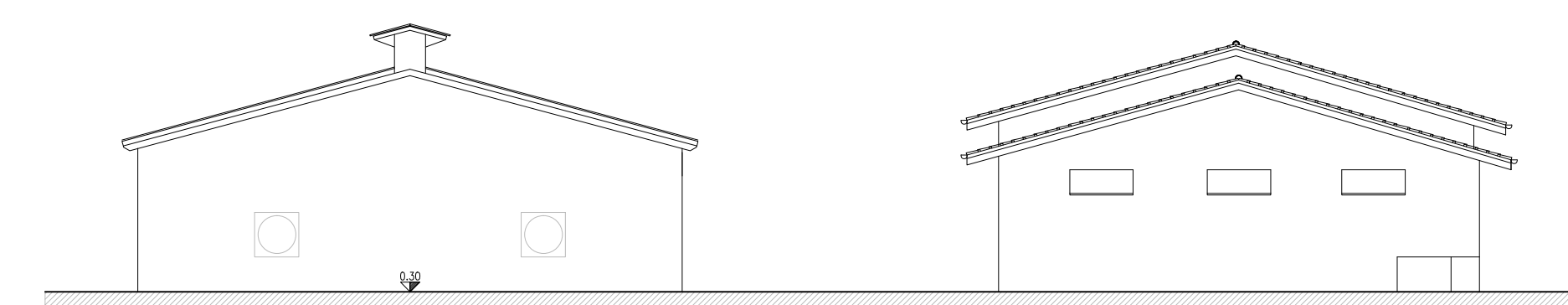

PROSPETTO NORD

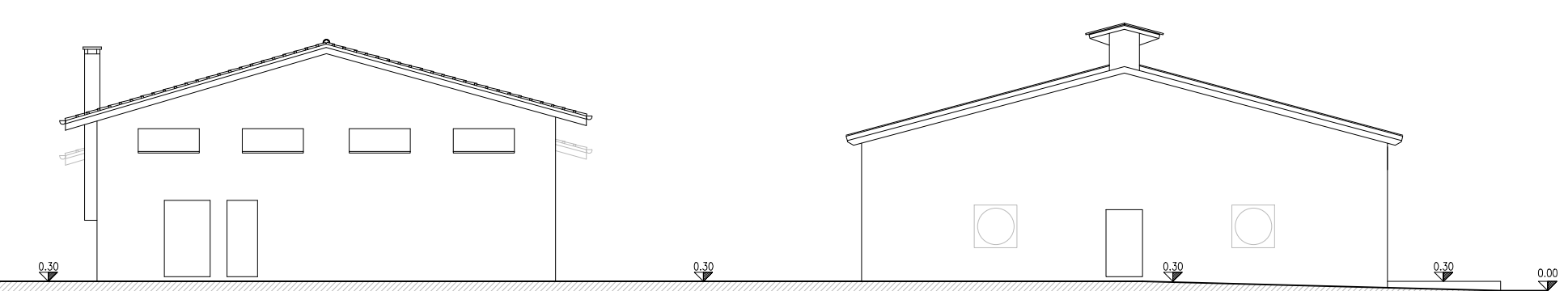

PROSPETTO SUD

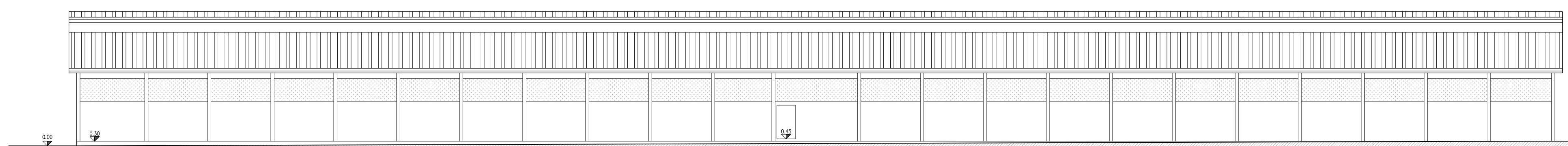

PROSPETTO EST

LA DITTA: VERDECO' s.p.a.
di PALADIN FERNANDA & C.
Via Tiziana FERRARI, 40
31056 BARONDI VEDEUGO (TV)
C.F. e P. IVA 00673180261



Via Canonica, 3/A-3/B
31010 FARRA DI SOLIGO (TV)
Telefono e Fax 0438 989573
E-mail: info@studiomerotto.it



COMMITTENTE:		VERDECO' di PALADIN FERNANDA & C.	
OGGETTO:			
PROGETTO PER LA COSTRUZIONE DI NUOVA STALLA VITELLI A CARNE BIANCA IN AMPLIAMENTO AD ALLEVAMENTO ESISTENTE Legge Regionale n.11-2004 art.44			
DATA:	gennaio 2022	SCALA:	1:200
TAV:	4^ DISEGNI DI PROGETTO PIANTA - PROSPETTI E SEZIONI		