

**Layout di Progetto Impianto**  
Scala 1:1000

**Area di lavoro Layout Impianto**  
Scala 1:1000

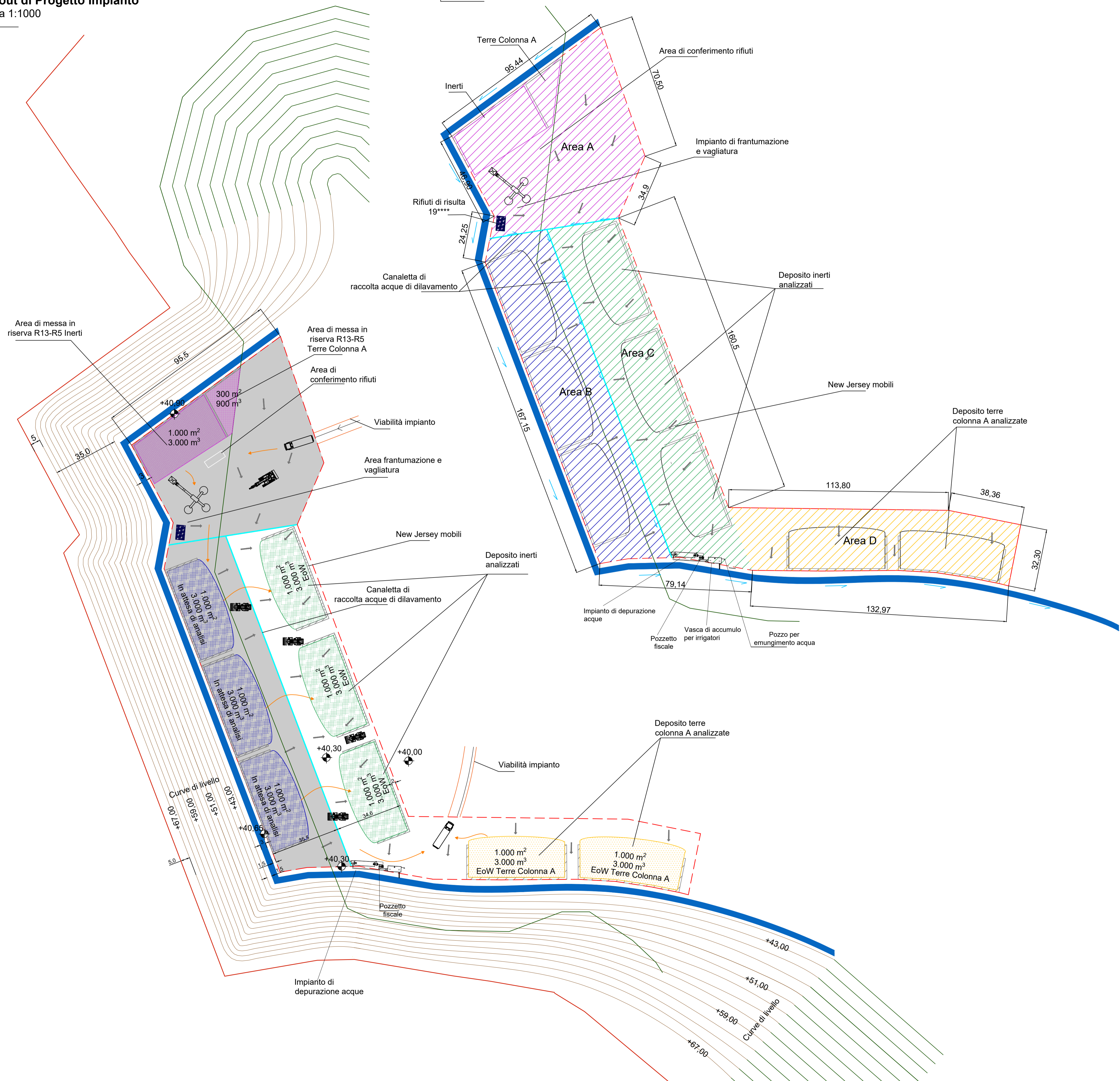

**LEGENDA**

- SCARPATE A 35°  
ca. 31.309 m<sup>2</sup>
- AREA IMPERMEABILIZZATA IN cls  
ca. 13.000 m<sup>2</sup>
- AREA A - IMPIANTO DI LAVORAZIONE R13-R5  
ca. 6.550 m<sup>2</sup>
- AREA B - DEPOSITO PRODOTTI IN ATTESA DI ANALISI  
ca. 6.480 m<sup>2</sup>
- AREA C - DEPOSITO EoW ANALIZZATI  
ca. 6.897 m<sup>2</sup>
- AREA D - DEPOSITO TERRE E ROCCE DA SCAVO ANALIZZATE (COLONNA A)  
ca. 4.590 m<sup>2</sup>
- PENDENZE PIAZZALE IMPIANTO
- AREA TOTALE IMPIANTO  
ca. 24.500 m<sup>2</sup>
- BACINO D'INVASO  
ca. 2.311 m<sup>3</sup>
- RIFIUTI DI RISULTA
- LIMITE AMPLIAMENTO SCAVO DI CAVA
- LIMITE CONFINE DI PROPRIETA' NERVESA INERTI S.p.a. E SUPERBETON S.p.a.
- FLUSSI DI PROCESSO
- PERCORSI DELLE MACCHINE
- PERCORSI DI DILAVAMENTO
- AREA DI CONFERIMENTO RIFIUTI

Unità di Misura Quote: metri s.l.m.m.

Proponente: **NERVESA INERTI S.p.a.**  
Via Madonnetta, 18 - 31040 Nervesa della Battaglia (TV)  
Tel. 0422 720084  
C.F.: 0061480266 P.IVA: 01104710262  
E-mail: info@nervesainerti.it PEC: nervesainerti@legalmail.it

Enti coinvolti: Provincia di Treviso - Comune di Nervesa della Battaglia - ARPAV - Regione Veneto

Progettista: **SIDEO**  
Sede legale: Via Roma, 127 Int. 2 - 35047 Solesino - Padova  
Unità locale 1: Via L. Bianchetto, 82 - 45100 Rovigo  
Unità locale 2: Via Zuanne Lala, 14 - Roana - Vicenza  
Tel.: 0425 412542 - Cell.: 347 8669058  
Website: www.sideo.info  
E-mail: geologia@sideo.info - amministrazione@sideo.info  
Pec: sideo@arubapec.it C.F. e P.I.: 01236720296

Progetto: **RICHIESTA DI AUTORIZZAZIONE PER LA COSTRUZIONE DI UN NUOVO IMPIANTO DI RECUPERO INERTI NON PERICOLOSI IN PROCEDURA ORDINARIA AI SENSI DELL'ART. 208 DEL D.Lgs 152/2006 CON VALUTAZIONE DI IMPATTO AMBIENTALE**

Sito: Via Madonnetta - Nervesa della Battaglia (TV) Tavola: 4 Rev.: 00

Oggetto: LAYOUT DI IMPIANTO Scala: 1:1.000 Foglio: A1  
Data: Luglio 2022

Il Proponente: **NERVESA INERTI S.p.a.** **SIDEO**  
Sede legale: Via Roma, 127 - Solesino (PD) Tel. 0425-412542  
Sede operativa: Via L. Bianchetto, 82 - Rovigo (RO) P.Iva 01236720296