

Planimetria raccolta acque
Scala 1:1.000

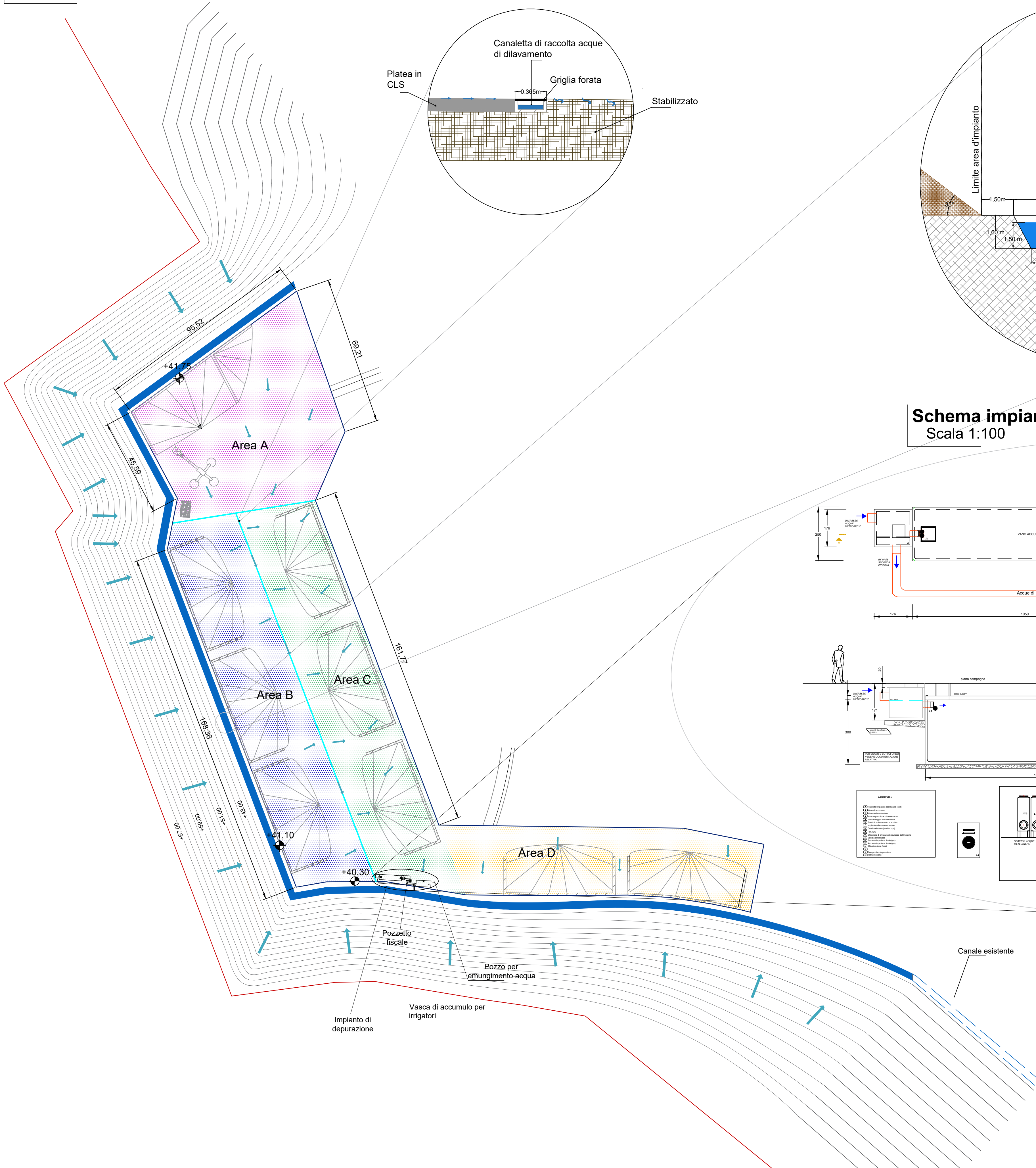

**Dettaglio Canaletta in CLS di drenaggio
acque di dilavamento del piazzale**
Scala 1:25

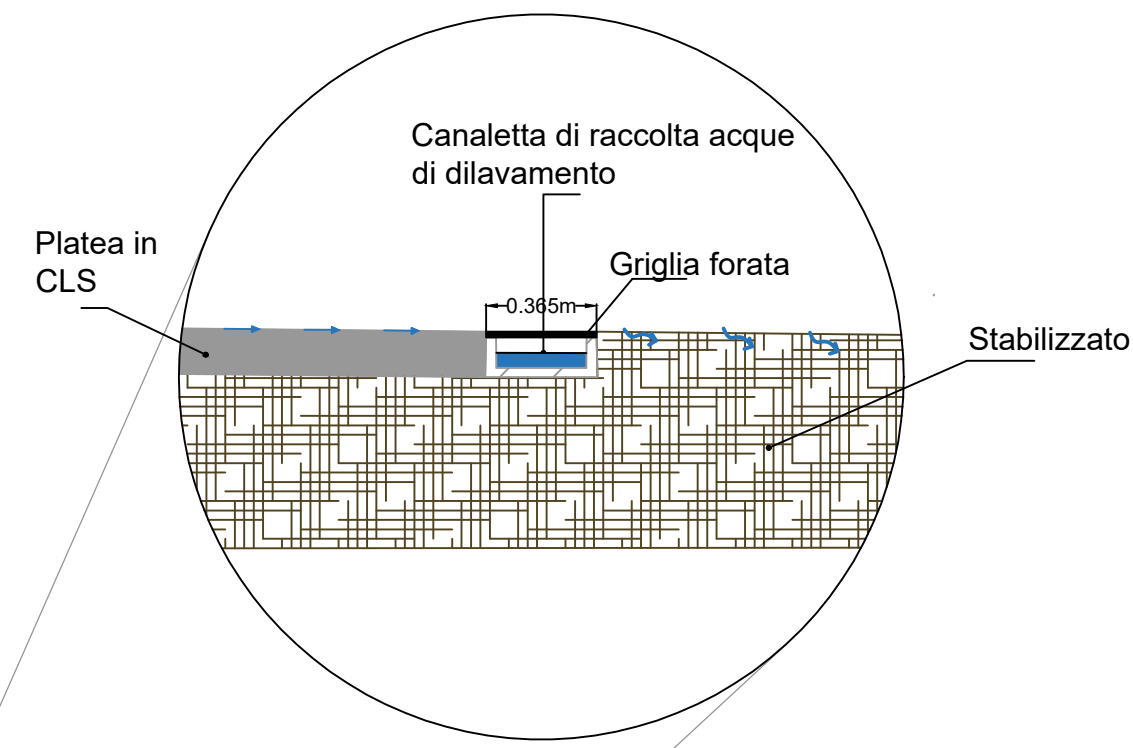

Dettaglio Bacino d'invaso
Scala 1:100

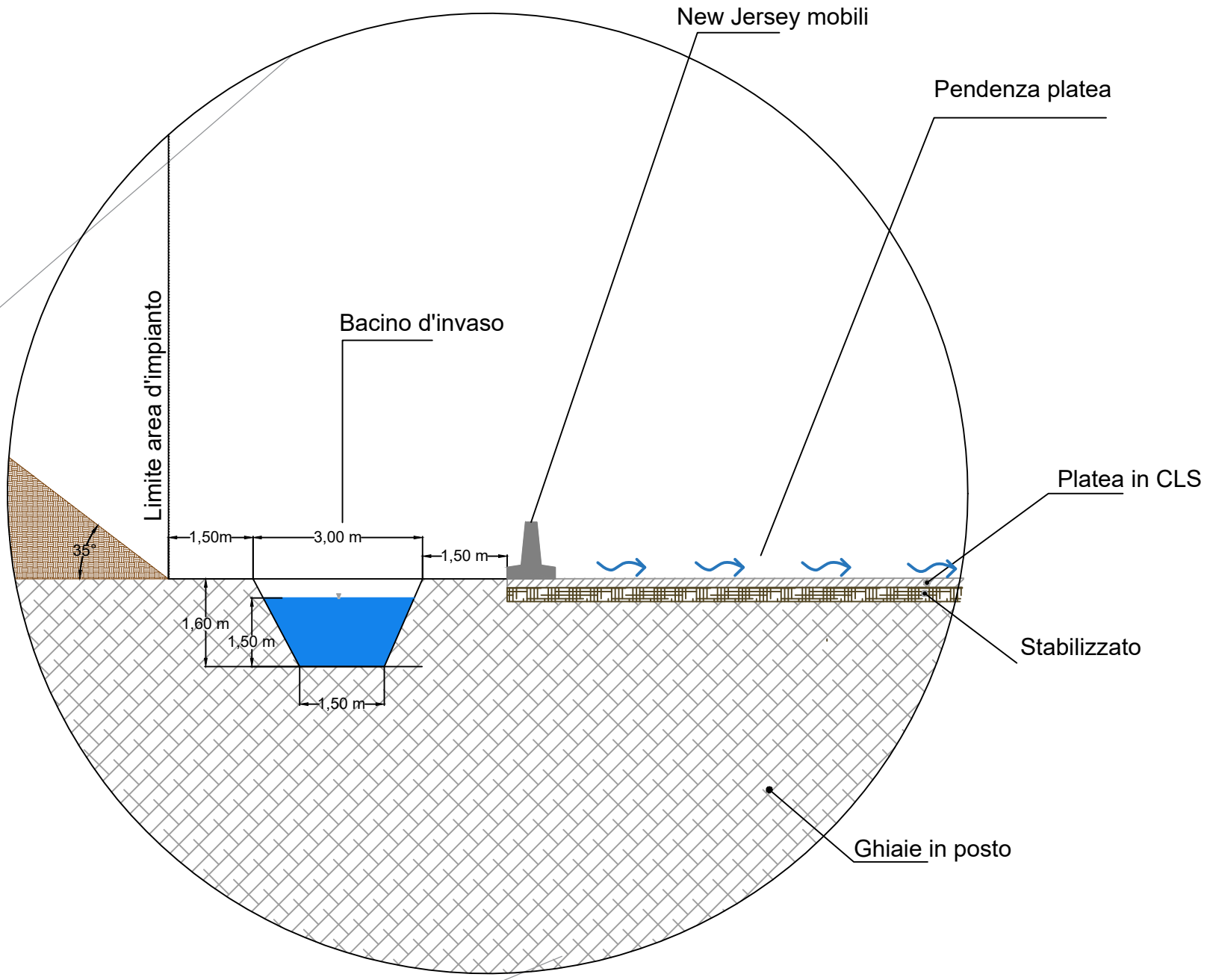

LEGENDA

	AREA A - R13/R5 ca. 6.550 m ²] AREA IMPERMEABILIZZATA IN CLS ca. 13.000m ²
	AREA B - DEPOSITO RIFIUTI IN ATTESA DI ANALISI ca. 6.480 m ²	
	AREA C - DEPOSITO Eow ANALIZZATI ca. 6.897 m ²] AREA IN STABILIZZATO ca. 11.487 m ²
	AREA D - DEPOSITO TERRE E ROCCE DA SCAFO (COLONNA A) ANALIZZATO ca. 4.590 m ²	
	PERCORSI DI DILAVAMENTO	
	LIMITE CONFINE DI PROPRIETA'	
	LIMITE IMPIANTO DI RECUPERO	

Schema impianto tipologico di trattamento acque
Scala 1:100

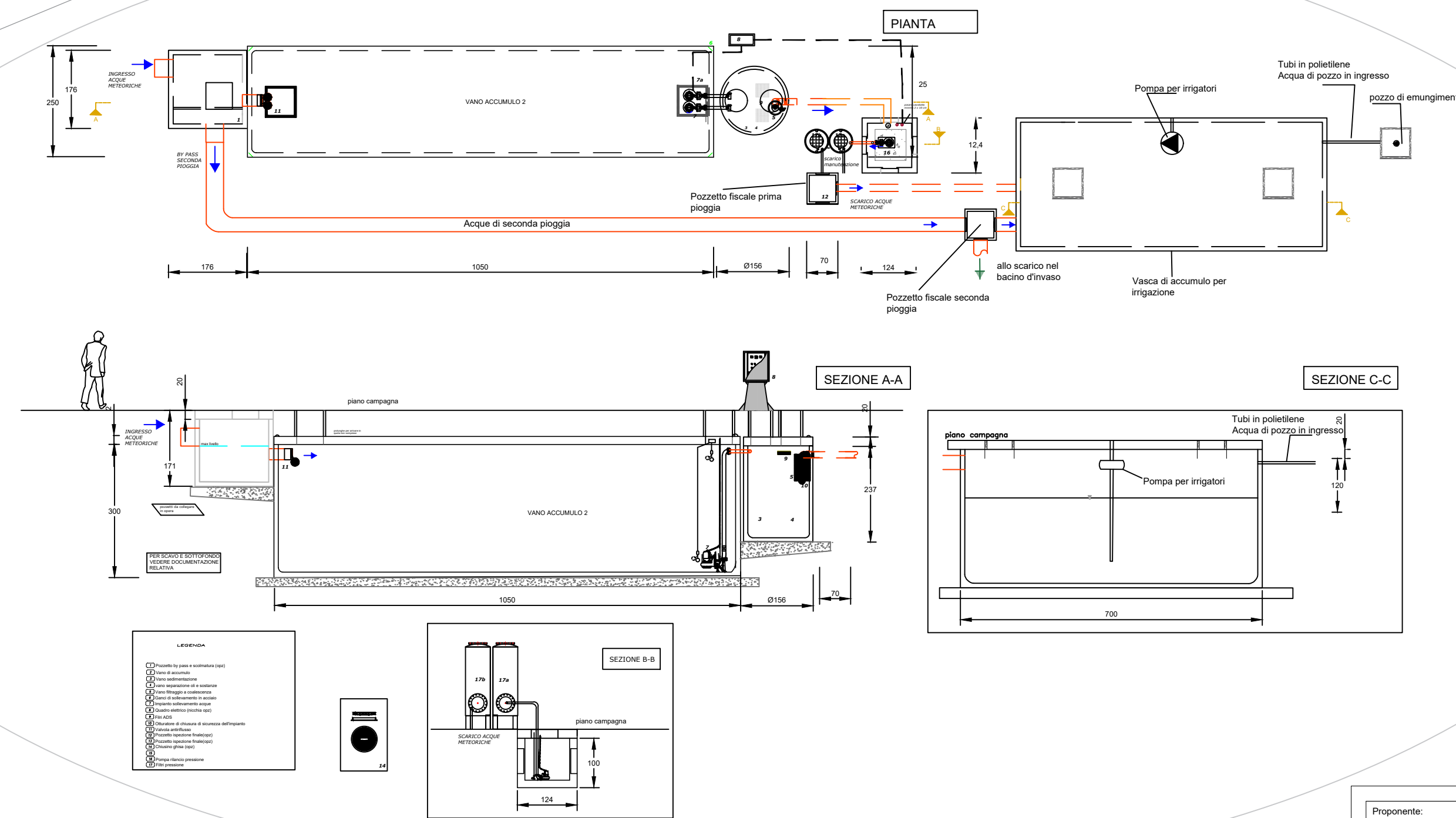

Unità di Misura Quote: metri s.l.m.m.
Nord

Proponente: **NERVESA INERTI S.p.a.**
Via Madonnetta, 18 - 31040 Nervesa della Battaglia (TV)
Tel. 0422 720084
C.F. : 0061480266 P.IVA: 01104710262
E-mail: info@nervesainerti.it PEC: nervesainerti@legalmail.it

Eni coinvolti: Provincia di Treviso - Comune di Nervesa della Battaglia - ARPAV - Regione Veneto

Progettista: **SIGEO**
Sede legale: Via Roma, 127 int. 2 - 35047 Solesino - Padova
Unità locale 1: Via L. Baruchello, 82 - 45100 Rovigo
Unità locale 2: Via Zuanne Latta, 14 - Roana - Vicenza
Tel.: 0425 412542 - Cell.: 347 8669085
Website: www.sigee.info
E-mail: geologia@sigee.info - amministrazione@sigee.info
Pec: sigee@arubapec.it C.F. e P.I.: 01236720296

Progetto: **RICHIESTA DI AUTORIZZAZIONE PER LA COSTRUZIONE DI UN NUOVO IMPIANTO DI RECUPERO INERTI NON PERICOLOSI IN PROCEDURA ORDINARIA AI SENSI DELL'ART. 208 DEL D.Lgs 152/2006 CON VALUTAZIONE DI IMPATTO AMBIENTALE**

Sito: Via Madonnetta - Nervesa della Battaglia (TV) Tavola: 7 Rev.: 01

Oggetto: **SMALTIMENTO E RACCOLTA ACQUE** Scala: Varie Foglio: A1

Data: **Ottobre 2023**

Il Proponente: **NERVESA INERTI S.p.a.** Dott. Geol. Federico Zambon

SIGEO
Sede legale: Via Roma, 127 - Solesino (PD) Tel 0425-412542
Sede operativa: Via L. Baruchello, 82 - Rovigo (RO) P.Iva 01236720296