

Planimetria raccolta acque
Scala 1:1.000

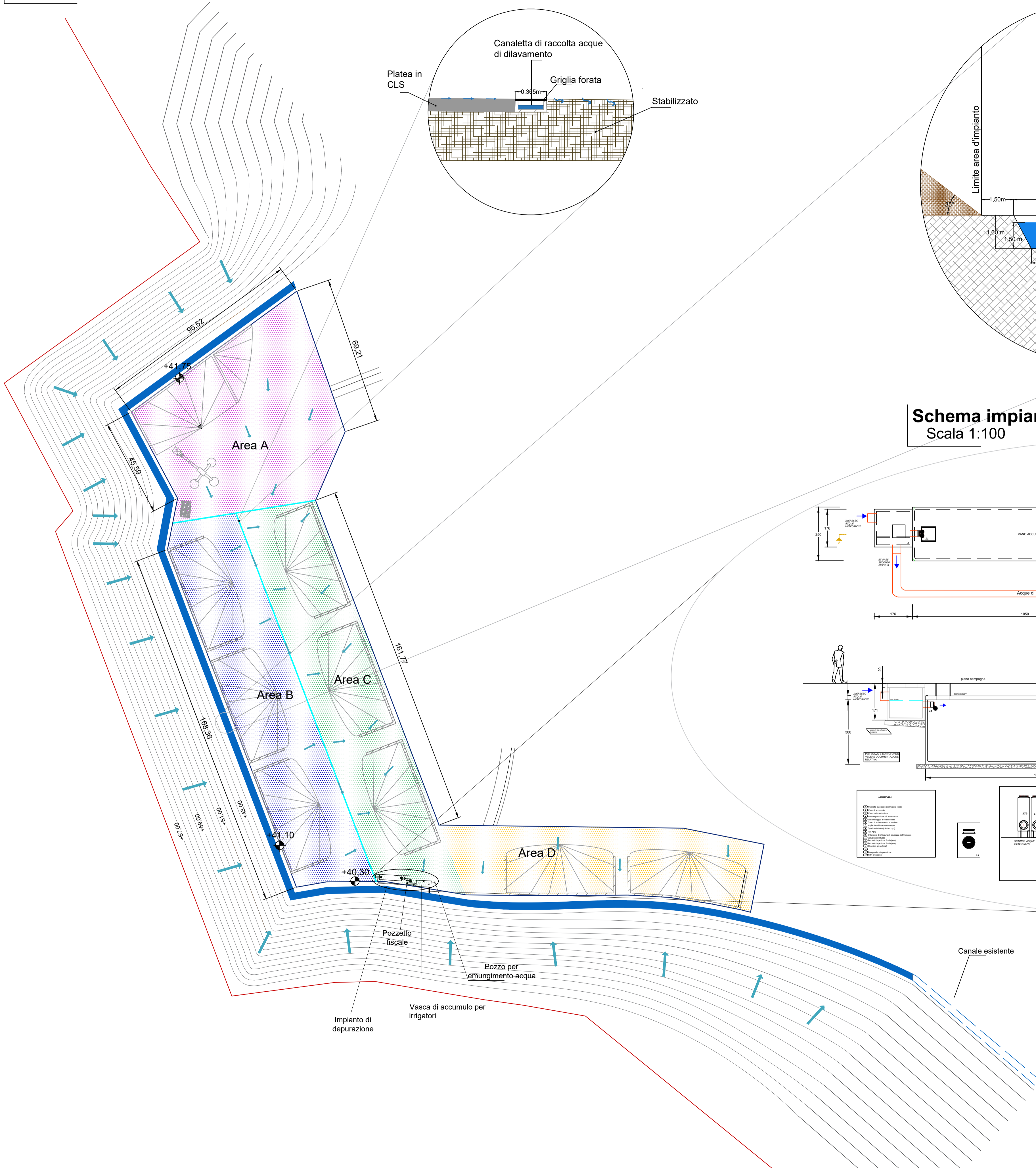

**Dettaglio Canaletta in CLS di drenaggio
acque di dilavamento del piazzale**
Scala 1:25

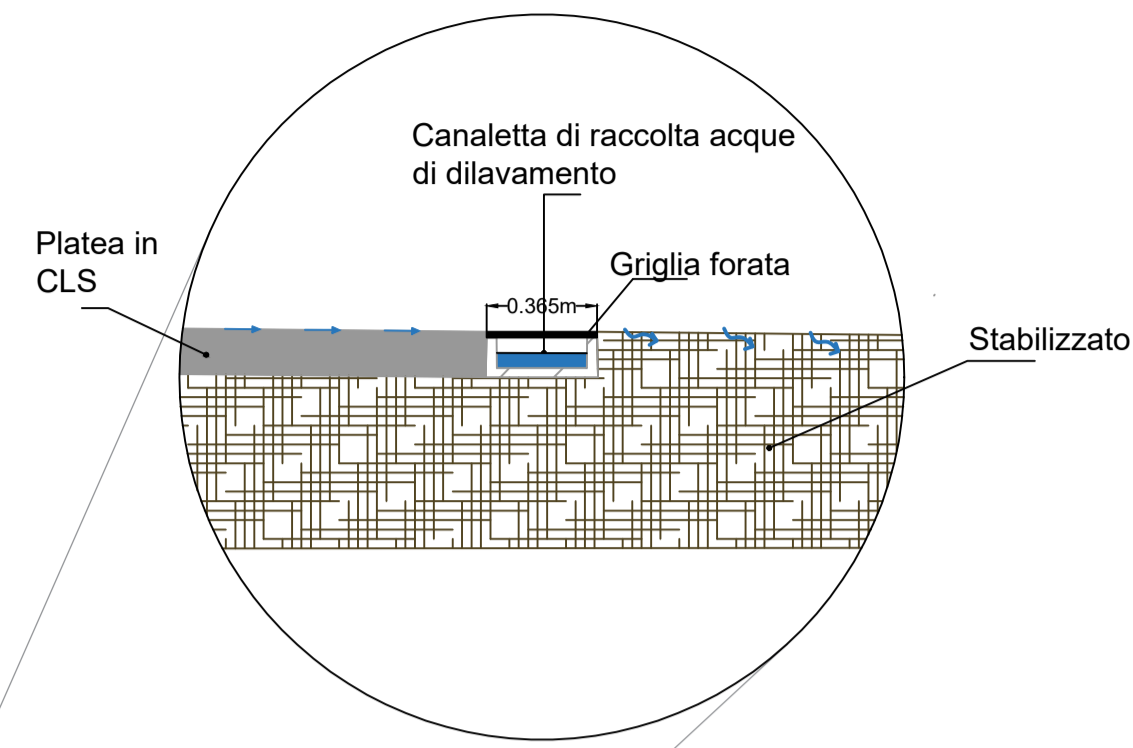

Dettaglio Bacino d'invaso
Scala 1:100

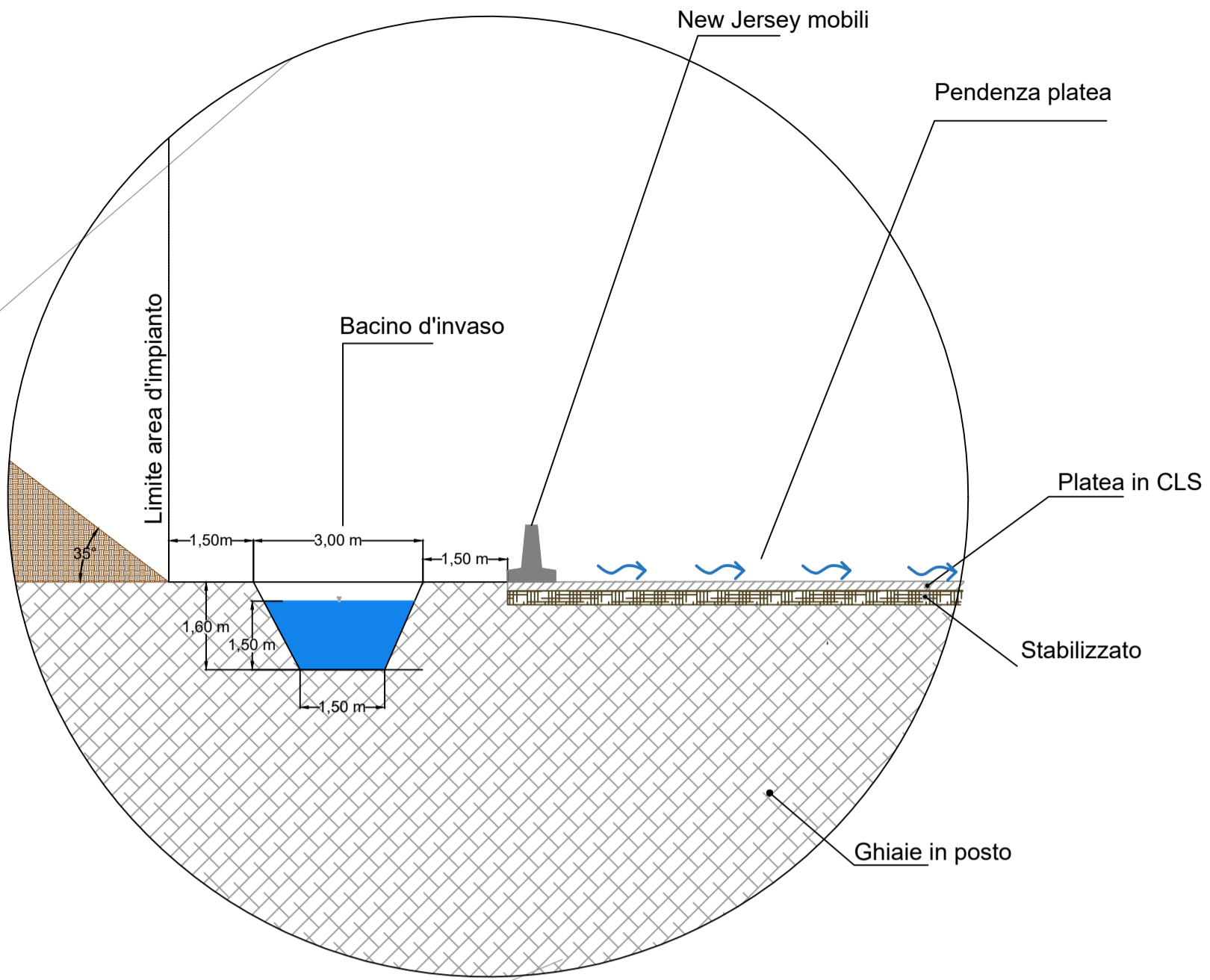

LEGENDA

- AREA A - R13/R5
ca. 6.550 m²
 - AREA B - DEPOSITO RIFIUTI IN ATTESA DI ANALISI
ca. 6.480 m²
 - AREA C - DEPOSITO Eow ANALIZZATI
ca. 6.897 m²
 - AREA D - DEPOSITO TERRE E ROCCE DA SCAVO (COLONNA A) ANALIZZATO
ca. 4.590 m²
- AREA IMPERMEABILIZZATA IN CLS
ca. 13.000m²
- AREA IN STABILIZZATO
ca. 11.487 m²
- PERCORSI DI DILAVAMENTO
 - LIMITE CONFINE DI PROPRIETA'
 - LIMITE IMPIANTO DI RECUPERO

Schema impianto tipologico di trattamento acque
Scala 1:100

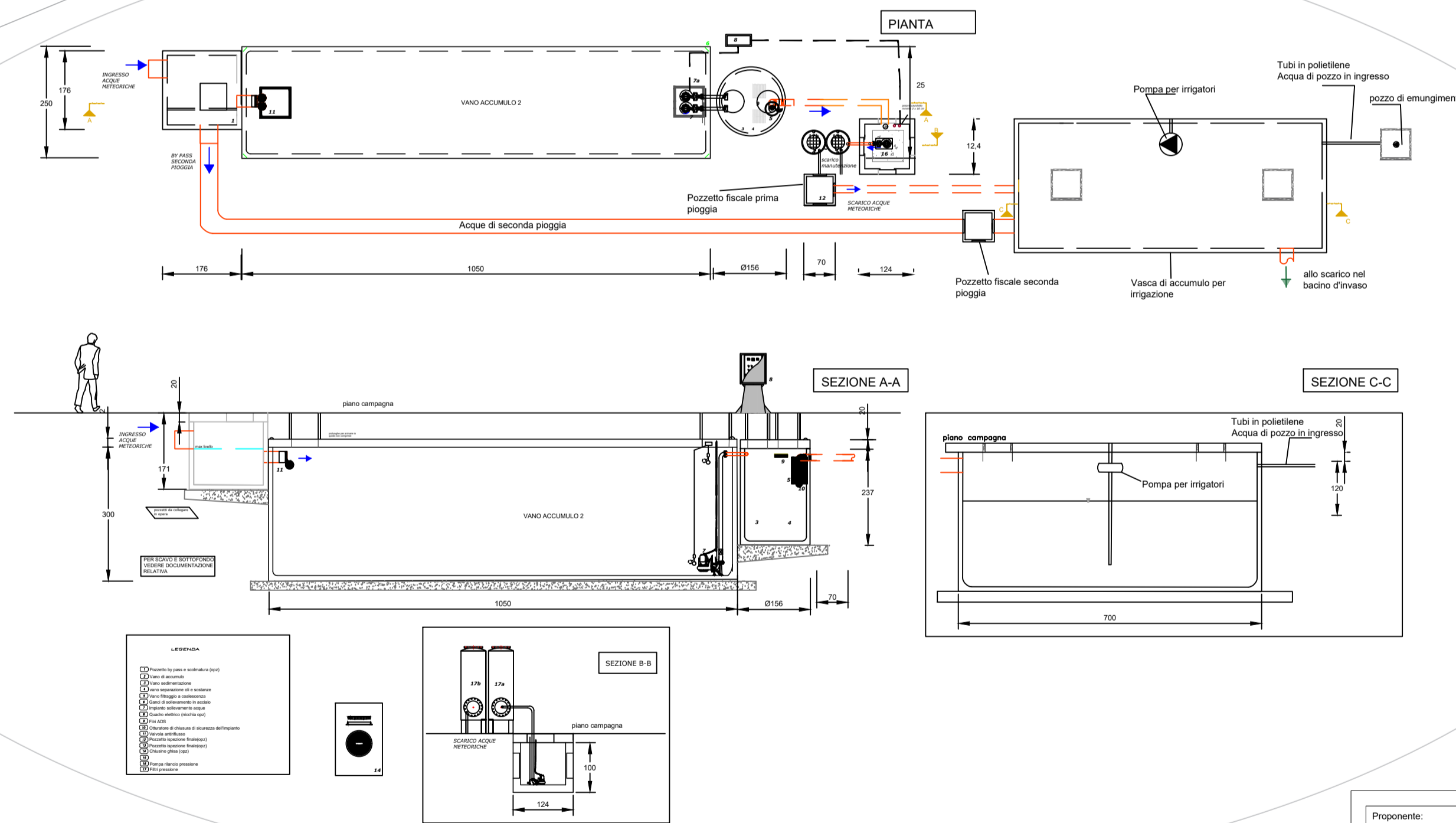

Unità di Misura Quote: metri s.l.m.m.



Proponente: **NERVESA INERTI S.p.a.**
Via Madonnetta, 18 - 31040 Nervesa della Battaglia (TV)
Tel. 0422 720084
C.F.: 00614800266 P.IVA: 01104710262
E-mail: info@nervesainerti.it PEC: nervesainerti@legalmail.it

Progettista: **SIGEO**
Sede legale: Via Roma, 127 Int. 2 - 35047 Solesino - Padova
Unità locale 1: Via L. Bianchetto, 82 - 45100 Rovigo
Unità locale 2: Via Zuanne Latta, 14 - Roana - Vicenza
Tel.: 0425 412542 - Cell.: 347 8669055
Website: www.sigeo.info
E-mail: geologia@sigeo.info - amministrazione@sigeo.info
Pec: sigeo@arubapec.it C.F. e P.I.: 01236720296

Progetto: **RICHIESTA DI AUTORIZZAZIONE PER LA COSTRUZIONE DI UN NUOVO IMPIANTO DI RECUPERO INERTI NON PERICOLOSI IN PROCEDURA ORDINARIA AI SENSI DELL'ART. 208 DEL D.Lgs 152/2006 CON VALUTAZIONE DI IMPATTO AMBIENTALE**

Sito: Via Madonnetta - Nervesa della Battaglia (TV) Foglio: 7 Rev.: 00

Scala: Varie Foglio: A1

Oggetto: **SMALTIMENTO E RACCOLTA ACQUE** Data: Luglio 2022

Il Proponente: **NERVESA INERTI S.p.a.** Dott. Geol. Federico Zambon

SIGEO
Sede legale: Via Roma, 127 - Solesino (PD) Tel. 0425-412542
Sede operativa: Via L. Bianchetto, 82 - Rovigo (RO) P.Iva 01236720296