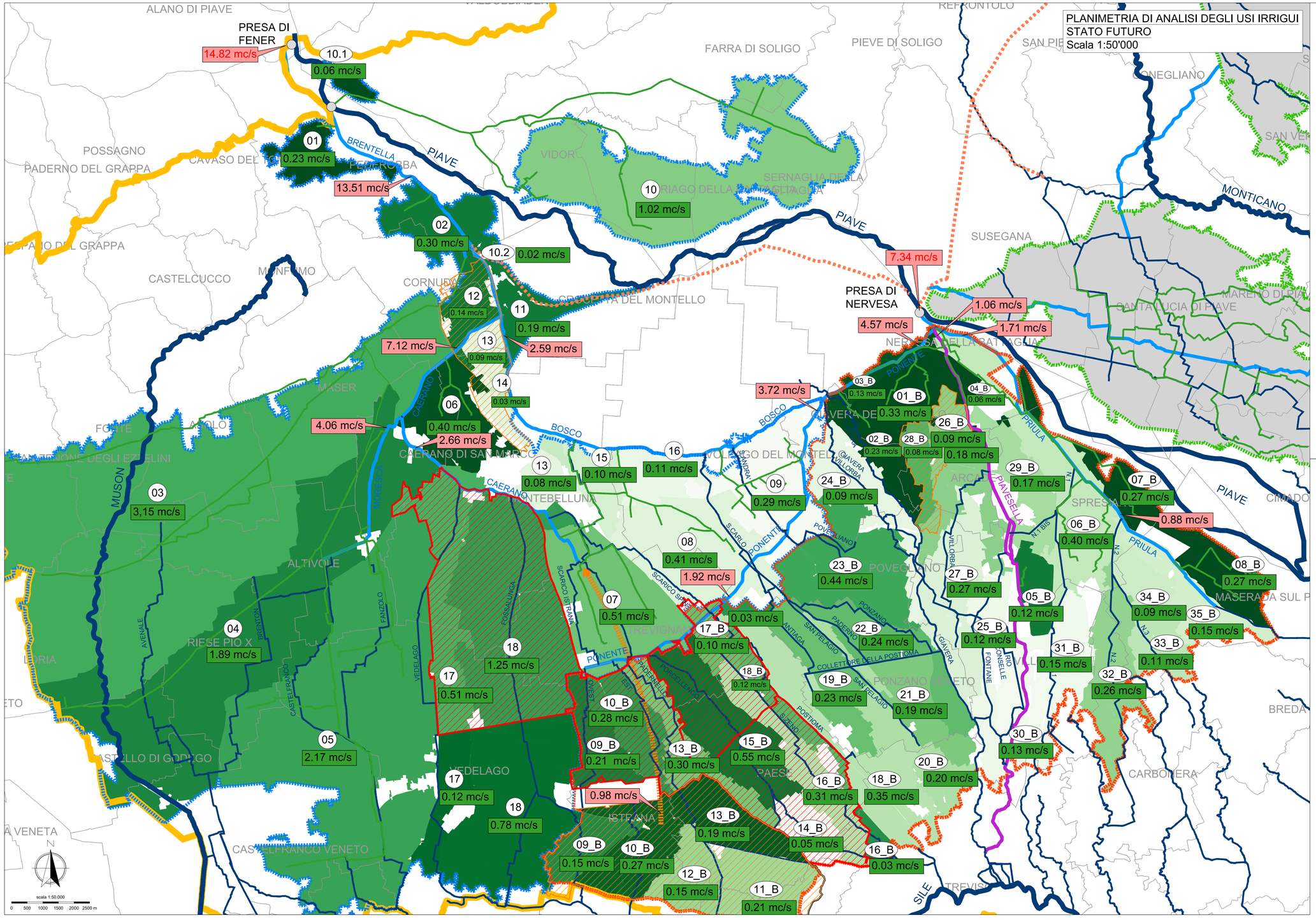

LEGENDA

LIMITI AMMINISTRATIVI:

- LIMITI COMUNALI
- CONSORZIO BONIFICA PIAVE

IDROGRAFIA E CONDOTTE:

- IDROGRAFIA PRINCIPALE
- CANALI CONSORTILI
- CANALE CONSORZIO PIAVESELLA
- IDROGRAFIA SECONDARIA
- RETE PRINCIPALE IMPIANTI PLUVIRR.
- RETE DERIVAZIONE ENEL

COMPRENSORI IRRIGUI:

- 01 — CODICE BACINO - UTO FENER
- 01_B — CODICE BACINO - UTO NERVESA
- UTO FENER
- UTO NERVESA
- UTO MESCHIO

BACINI IRRIGUI:

- BACINO A SCORRIMENTO (%SAU)
- BACINO PLUVIRRIGUO (%SAU)

FABBISOGNI IRRIGUI:

- 1.40 mc/s — BACINO A SCORRIMENTO
- 0.70 mc/s — BACINO PLUVIRRIGUO
- 2.10 mc/s — SOMMA FABBISOGNI IRRIGUI

PROGETTI PNRS
IPOTIZZATI GIA' REALIZZATI ALLO STATO DI FATTO

AMBITO DI PROGETTO

CONSORZIO DI BONIFICA PIAVE

MIT

Legge 205/2017 art.1 comma 518.
Primo Stralcio del Piano Nazionale degli interventi nel settore idrico sezione "invasi".

RICONVERSIONE DEL SISTEMA IRRIGUO DA SCORRIMENTO A PLUVIRRIGAZIONE DELL'IMPIANTO DENOMINATO VEDELAGO NORD E IMPIANTI CONTIGUI IN DESTRA IDRAULICA DEL FIUME PIAVE

Codice intervento 518/32

CUP H17I19000110001 - CIG 8561391B58

PROGETTO DEFINITIVO

OGGETTO :

PLANIMETRIA DI ANALISI DEGLI USI IDRICI NELLO SCENARIO FUTURO DI COMPLETA RICONVERSIONE IRRIGUA DEL TERRITORIO

Scala 1:50.000

Allegato
SP02
Montebelluna
Settembre 2022
Revisione
00
Visto: IL R.U.P.
Ing. Daniele Mirolo

PROGETTAZIONE

MANDATARIA:
INGEGNERIA 2P & associati s.r.l.
35027 - San Dona' di Piave (VE)
Via G.B. Dall'Armi, 27/3
Ing. Alessandro Marcella - PROJECT MANAGER
Ing. Caterina Marcello
Ing. Corrado Pietro
Ing. Andrea Polo

HMR s.r.l.
HMR AMBIENTE s.r.l.
35131 - Padova
Piazzale Stazione, 7
Ing. Marco Cecchi - RESPONSABILE
Ing. Fabio Bellan - PRESTAZIONI SPECIALISTICHE
Ing. Fabiola Parisini Arquati
Ing. Marco Venturini
Ing. Francesco Zonsaro

TECNOHABITAT s.r.l.
31044 - Montebelluna (TV)
Zona Magnadola, 23/E
Ing. Enrio Cavallin
Ing. Rizzato Francesco

BETA STUDIO s.r.l.
35020 - Ponte San Nicolò (PD)
Via G. Rossa, 29/A
Ing. Luca Montemurro
Ing. Elisabetta Marchetto

GREENPLAN ENGINEERING
31044 - Montebelluna (TV)
Via Piave, 18
Dott. Agr. Gino Bolzonello

SNB - SOCIETA' NORD BONIFICHE di Braggion Maurizio & C. s.a.s.
35010 - Villafranca
Via A. Del Pozzo, 12
Dott. Maurizio Braggion

P.ET.R.A. Società Coop.
30140 - Pellestrina
Via Matera, 7/A-B
Dott. Arch. Paolo Michelin

ARCADIA TERRITORIO E AMBIENTE
31045 - Motta di Livenza (TV)
Via Piave, 35/2
Dott. For. Michele Marchesan

ING. MASSIMO COCCATO
30137 - Padova
Via Della Palma, 15

ARCH. MAURIZIO CONTE
35018 - San Martino di Lupari (PD)
Via Milano, 150

DOTT. GEOL. NICCOLO' IANDELLI
31045 Motta di Livenza (TV)
Via Venezia, 14

Consorzio di Bonifica PIAVE
Via S.Maria in Colle, 2
31044 Montebelluna (TV)
C.F. e P.IVA 04355020266

info@consorziopiave.it
consorziopiave@pec.it
www.consorziopiave.it

Tel. 0423 2917
Fax 0423 601446

Unità periferiche
Treviso
Piazza Unità d'Italia, 4/5

Oderzo
Via Belluno, 2