

Prospetto Sud-Ovest

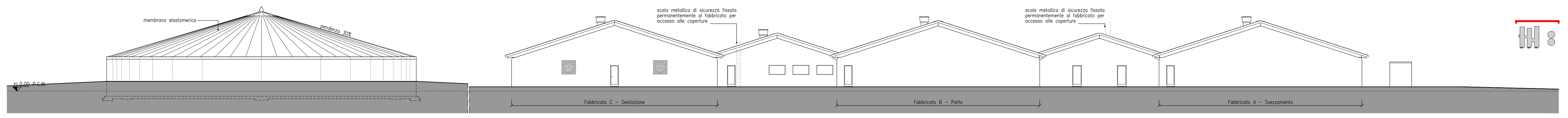

Prospetto Nord-Est

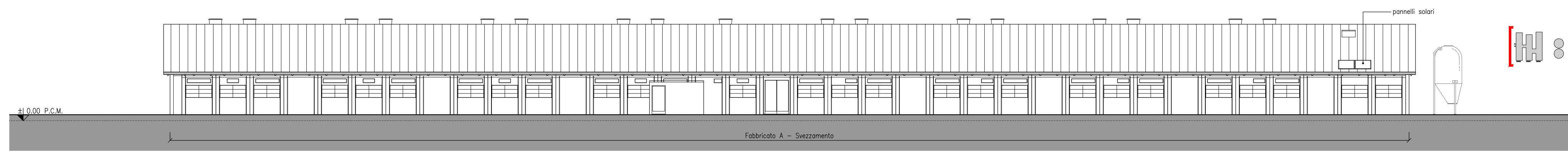

Prospetto Nord-Ovest

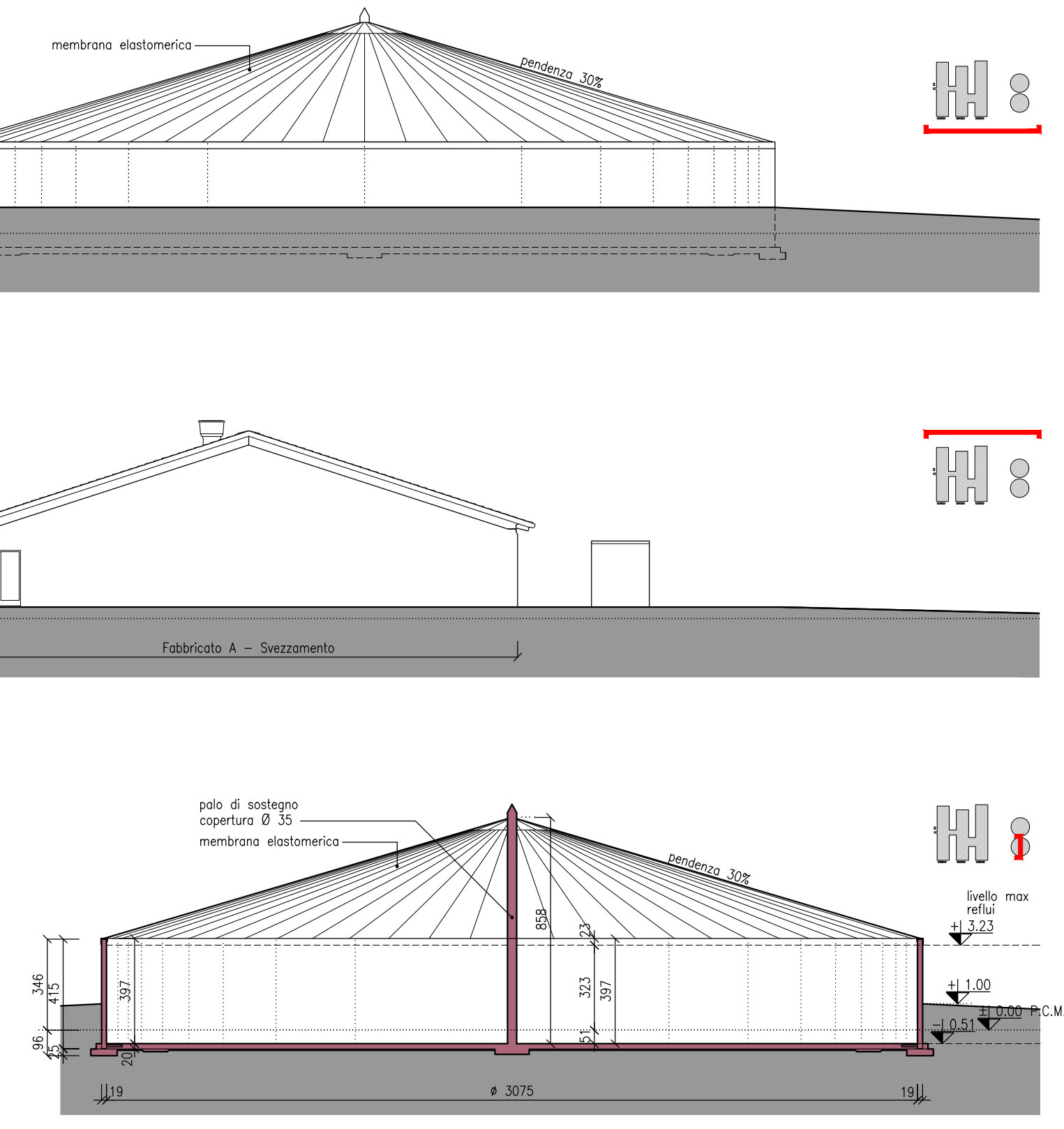

Sezione tipo - Vasca Stoccaggio Reflui

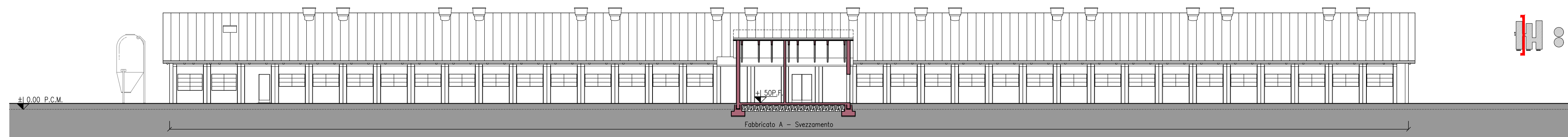

Prospetto Sud-Est - Sezione CC



Prospetto Nord-Ovest - Sezione DD

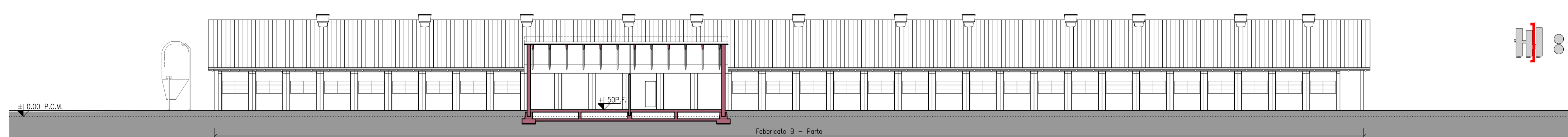

Prospetto Sud-Est - Sezione EE

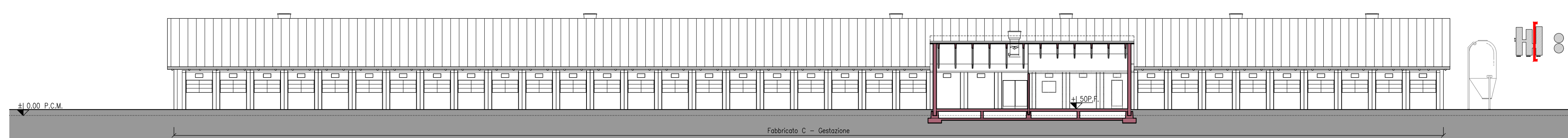

Prospetto Nord-Ovest - Sezione FF

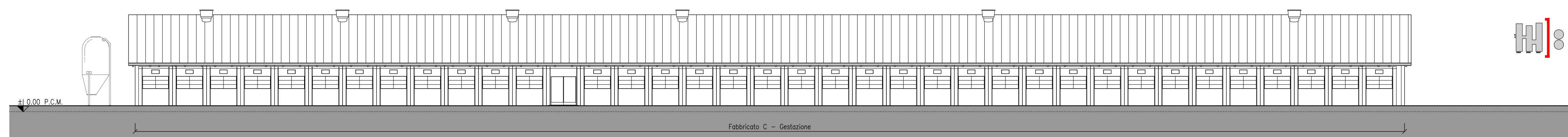

Prospetto Sud-Est

come da Permesso di Costruire n.387/2013 del 07.07.2014, successive SCIA di variante in corso d'opera n.323/2015 e n.96/2016, agibilità n.96/2016 rilasciata in data 19.04.2016

bergamo architetti

Regione Veneto
Provincia di Treviso
Comune di Roncade

Progetto di ampliamento dell'allevamento di suini al fine di migliorare il benessere animale, la qualità della produzione e la sostenibilità ambientale per una zootecnia 4.0

Progetto per titolo abilitativo
Progetto definitivo
Progetto esecutivo

2. STATO DI FATTO

sezioni e prospetti

Az. Agricola Elisa di Scarabello Mirco
proprietà cf. - p.i.

architetti Mattia e Moreno Bergamo
progetto generale
professore dr. Pierluigi Navarotto
già ordinario di Ingegneria applicata alle produzioni animali presso l'Università degli Studi di Milano
consulente agronomico, consulente autorizzazione integrata ambientale (AIA)
e consulente valutazione impatto ambientale (VIA)

dr. geologo Stefano Conte
consulente ambientale e viabilità
dr. Vito Simionato
consulente valutazione impatto acustico
perito industriale Cristian Bortot
consulente valutazione impatto odorigeno

Malvestio Diego & C s.n.c.
consulente architettonico
dr. agronomo Oreste del Re
consulente finanziamenti p.r.z. e filiera
ingegner Davide Grugni
consulente impiantistico-illuminotecnico
ingegner Omar Tabban
consulente impiantistico
SKOV A/S
consulente impiantistico

02.05.2023 data
1° 31.08.2023 aggiornamento
1:200 scala

via Vittorio Alfieri n.6 - 31048 San Biagio di Callalta (TV)
tel. +39.0422/796059 - fax. +39.0422/895411
email: studiobergamooarchitetti@gmail.com - www.bergamooarchitetti.it

2.3
Tavola n.

M D M srl
Elaborazione grafica Servizi per l'architettura & l'ingegneria

S3902.3-01 n. 5
elaborati su licenza Autodesk
tutti i diritti riservati
File