

Prospetto Sud-Ovest

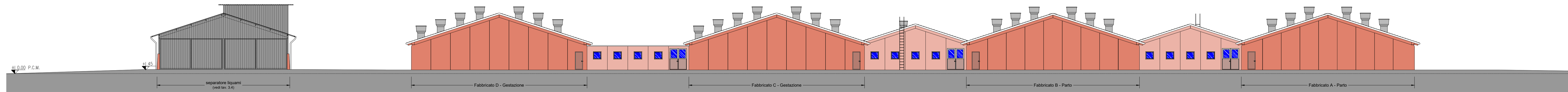

Prospetto Nord-Est

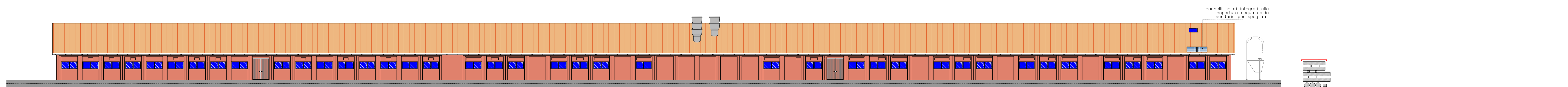

Fabbricato A - Prospetto Nord-Ovest

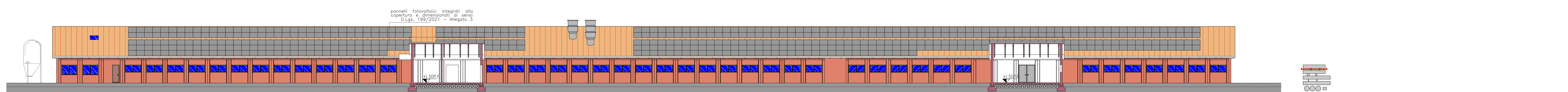

Fabbricato A - Prospetto Sud-Est - Sezione CC

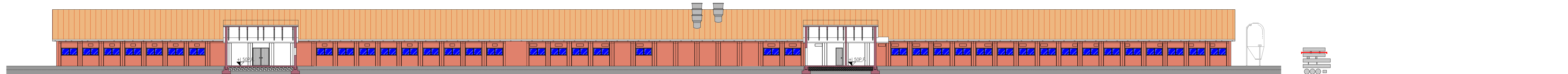

Fabbricato B - Prospetto Nord-Ovest - Sezione DD

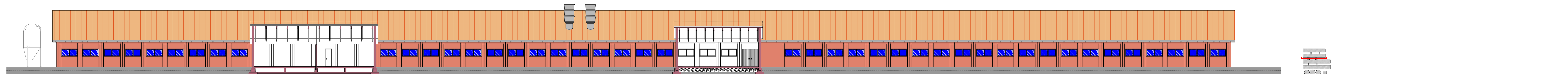

Fabbricato B - Prospetto Sud-Est - Sezione EE



Fabbricato C - Prospetto Nord-Ovest - Sezione FF

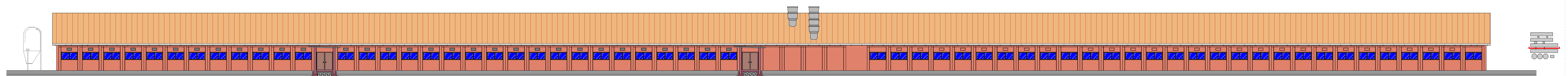

Fabbricato C - Prospetto Sud-Est - Sezione GG

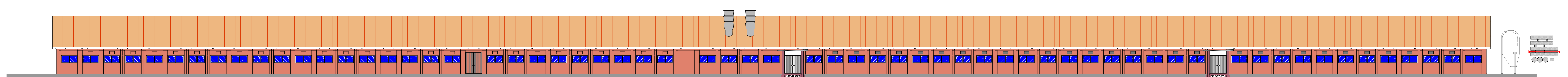

Fabbricato D - Prospetto Nord-Ovest - Sezione HH

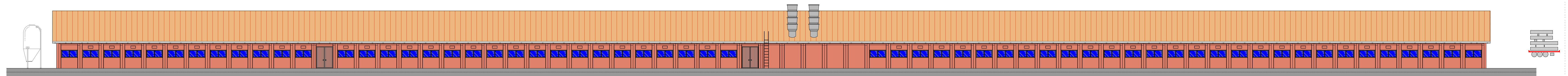

Fabbricato D - Prospetto Sud-Est

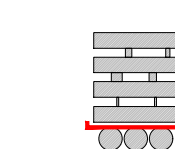
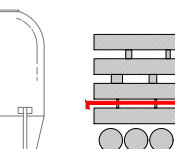
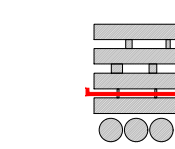
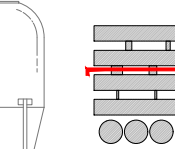
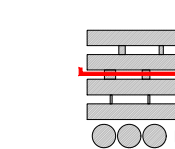
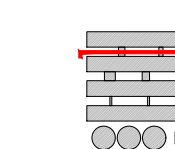
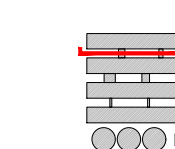
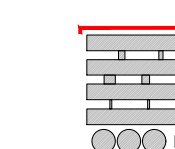
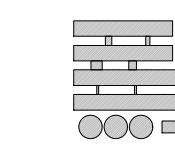
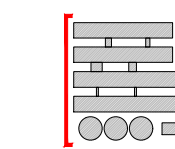

**bergamo architetti**

Regione Veneto  
Provincia di Treviso  
Comune di Roncade

**Progetto di ampliamento dell'allevamento di suini al fine di migliorare il benessere animale, la qualità della produzione e la sostenibilità ambientale per una zootecnica 4.0**

Progetto per titolo abilitativo  
Progetto esecutivo

**3. PROGETTO**

allevamento: sezioni e prospetti

Az. Agricola Elisa di Scarabello Mirco  
progetto

architetti Mattia e Moreno Bergamo  
progetto generale

professore di Pierluigi Navarotto  
collaboratore di Ingegneria applicata alle produzioni animali presso l'Università degli Studi di Milano

consulente agronomico, consulente autorizzazione integrata ambientale (AIA) e consulente valutazione impatto ambientale (VIA)

dr. geologo Stefano Conte  
consulente autorizzazione integrata ambientale

dr. Vito Simonato  
consulente autorizzazione integrata ambientale

perito industriale Cristian Bortol  
consulente valutazione impatto idrogeno

Malvestro Diego & C s.n.c.  
consulente agronomico

dr. agronomo Oreste del Re  
consulente autorizzazione integrata ambientale

ingegner Davide Grugin  
consulente autorizzazione integrata ambientale

ingegner Omar Tabban  
consulente impiantistico

SKOV AIS  
consulente impiantistico

02.05.2023  
data

1:200  
scala

**3.3**  
TAVOLI

**M.D.M.** Servizi per l'architettura & l'ingegneria  
Elaborazione grafica

S39023-00 n. 8  
tabella di lavoro AUTODESK  
DOTT. GIULIO TOSCANI  
Fis