

Prospetto Sud-Ovest

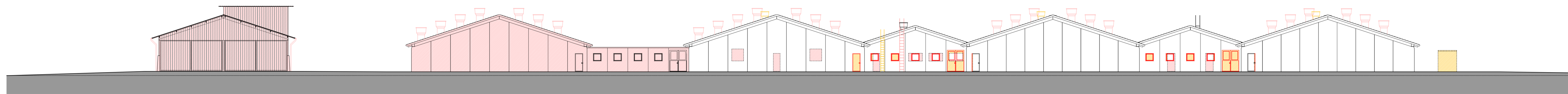

Prospetto Nord-Est

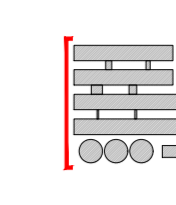
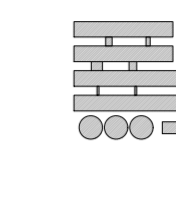

Fabbricato A - Prospetto Nord-Ovest

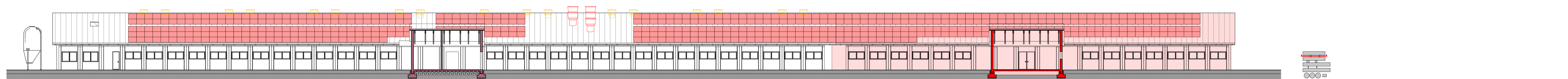
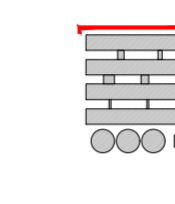

Fabbricato A - Prospetto Sud-Est - Sezione CC

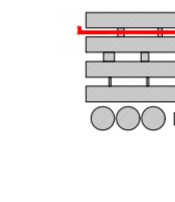

Fabbricato B - Prospetto Nord-Ovest - Sezione DD

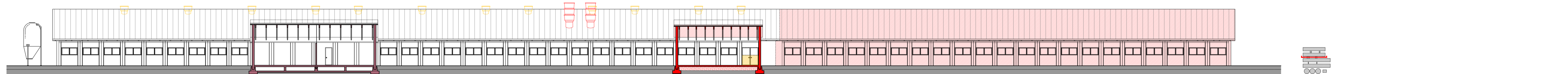
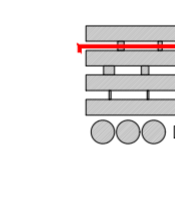

Fabbricato B - Prospetto Sud-Est - Sezione EE

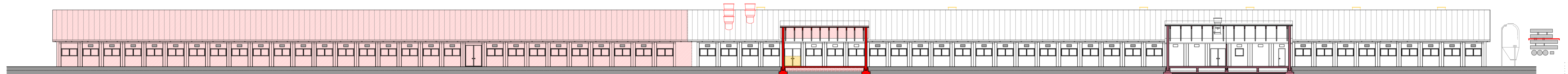
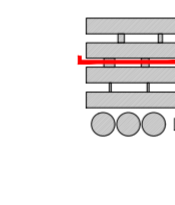

Fabbricato C - Prospetto Nord-Ovest - Sezione FF

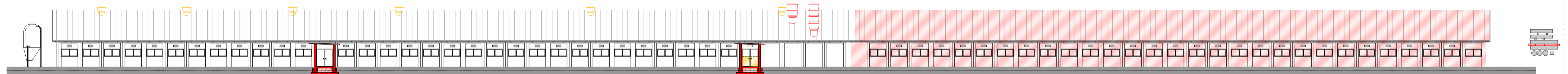
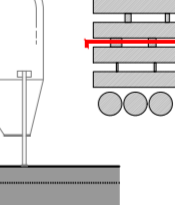

Fabbricato C - Prospetto Sud-Est - Sezione GG

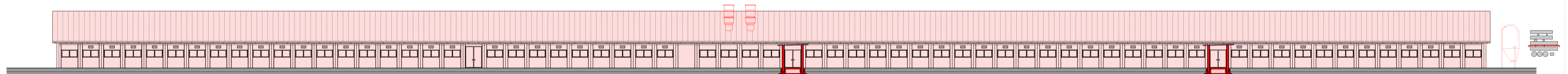
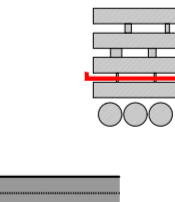

Fabbricato D - Prospetto Nord-Ovest - Sezione HH

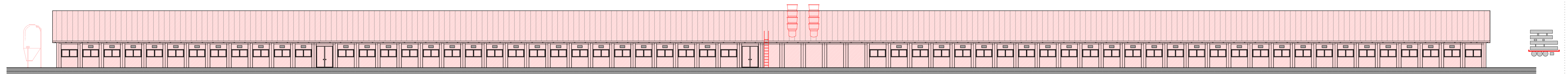
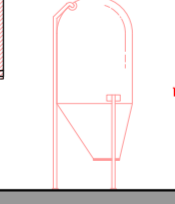

Fabbricato D - Prospetto Sud-Est

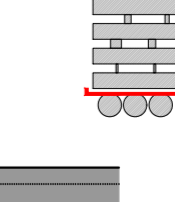

bergamo architetti

Regione Veneto
Provincia di Treviso
Comune di Roncade

Progetto di ampliamento dell'allevamento di suini al fine di migliorare il benessere animale, la qualità della produzione e la sostenibilità ambientale per una zootecnia 4.0

Progetto per titolo abilitativo
Progetto esecutivo
Progetto esecutivo

4. COMPARAZIONE

allevamento: sezioni e prospetti

Az. Agricola Elisa di Scarabello Mirco
progetto

architetti Mattia e Moreno Bergamo
progetto generale

professore dr. Pierluigi Navarotto
dott. ingegnere applicato alle produzioni animali presso l'Università degli Studi di Milano
consulente agronomico, consulente autorizzazione integrale ambientale (AIA)
e consulente valutazione impatto ambientale (VIA)

dr. geologo Stefano Corti
consulente valutazione impatto ambientale

dr. Vito Simonato
consulente valutazione impatto ambientale

perito industriale Cristian Bortol
consulente valutazione impatto ambientale

Malvestro Diego & C s.n.c.
consulente impiantistico

dr. agronomo Oreste del Rio
consulente impiantistico

ingegner Davide Grugni
consulente impiantistico

ingegner Omar Tabban
consulente impiantistico

SKOV AIS
consulente impiantistico

02.05.2023
data

1° aggiornamento
data

1:200
scala

via Vittorio Alfieri n° 6 - 31048 San Biagio di Callalta (TV)
tel. +39 0422 786088 - fax +39 0422 694911
email studi@bergamoaarchitetti.com - www.bergamoaarchitetti.com

4.3

M.D.M. Servizi per l'architettura & l'ingegneria
Elaborazione grafica

S39043-00 n. 12
scadenza ai sensi Art. 28
D.Lgs. 46/2013 art. 15
Firma