

Estratto di Mappa Catastale
 SCALA 1:5000
 Catasto Terreni, Foglio n. 4, Mappali n. 336-356-367

Planimetria generale
 scala 1:200

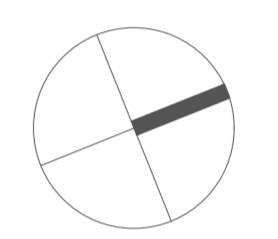

- Legenda**
- Acque nere - liquami da allevamento
 - linea esistente
 - linea da demolire
 - linea in progetto
 - pozzetto di ispezione in cls dim. varie con coperchio in ghisa
 - sbraccinesca
 - foro di scarico ø200
 - tubo in pvc ø140/200/315
 - direzione dello scarico

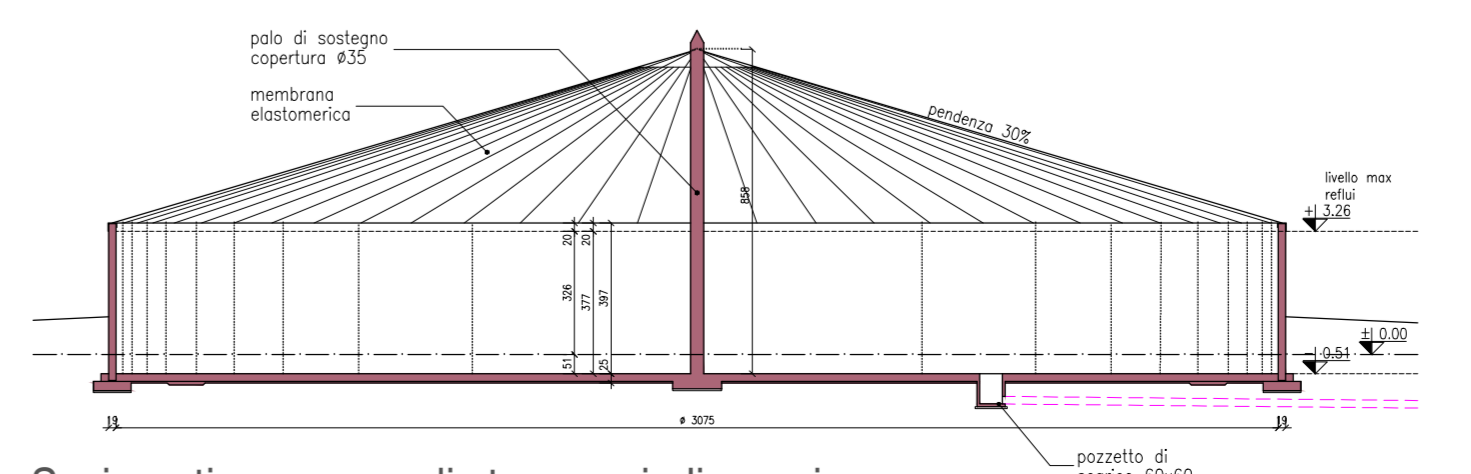
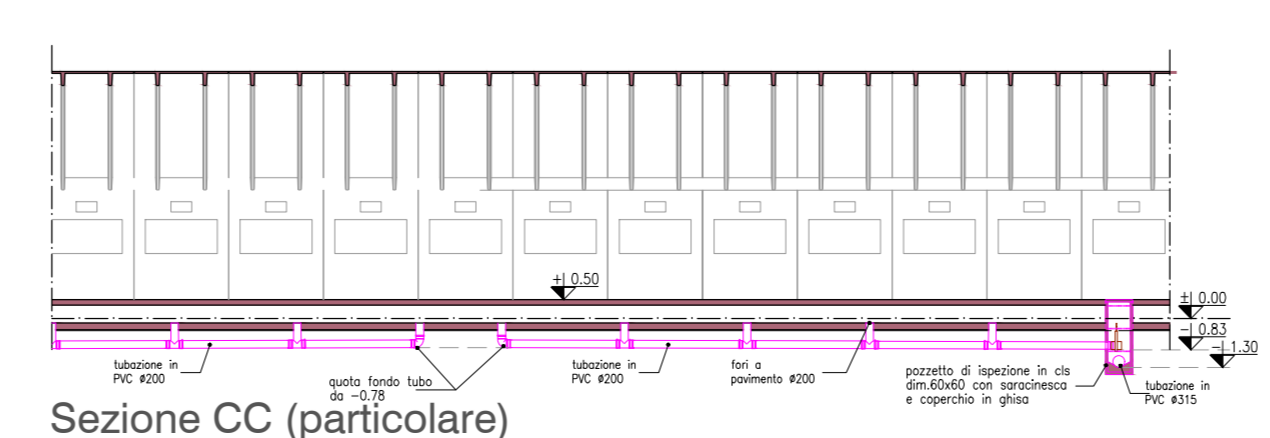
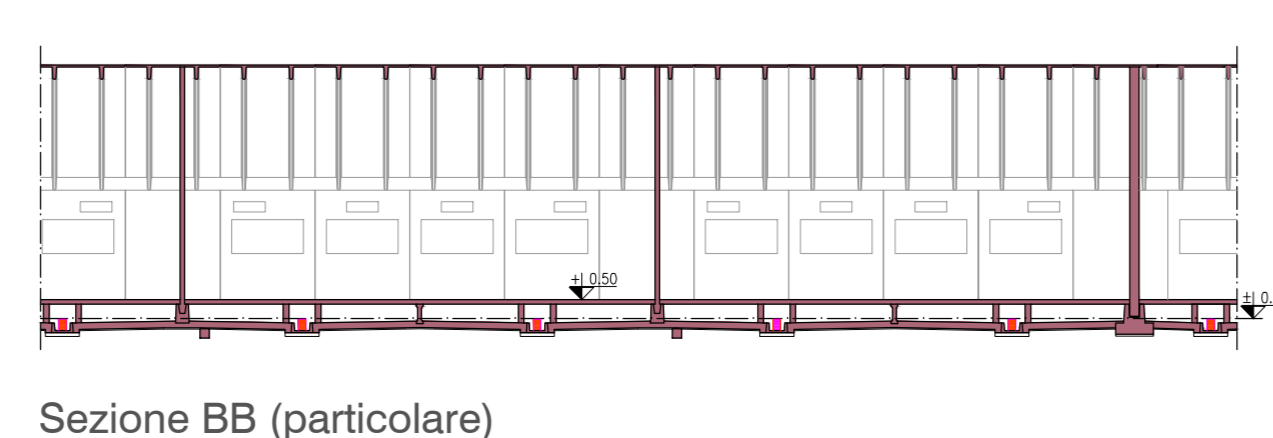
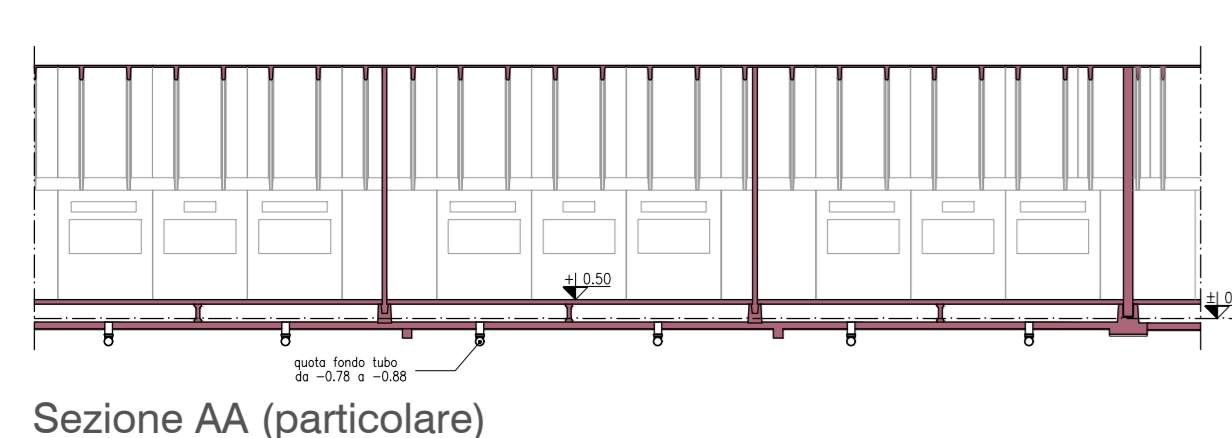
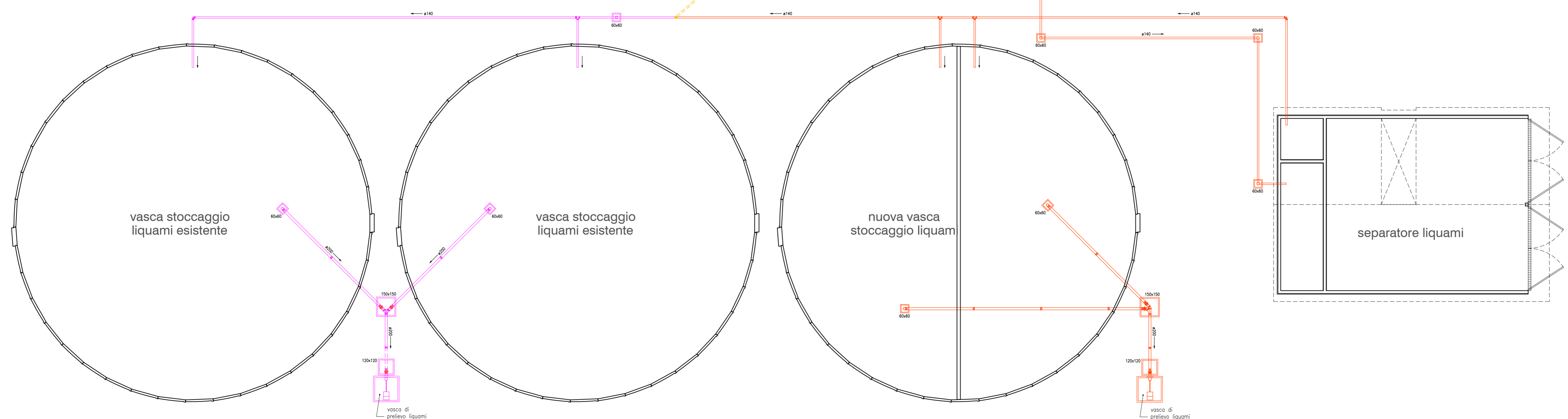

bergamo architetti

Regione Veneto
 Provincia di Treviso
 Comune di Roncade

Progetto di ampliamento dell'allevamento di suini al fine di migliorare il benessere animale, la qualità della produzione e la sostenibilità ambientale per una zootecnia 4.0

Progetto per titolo abilitativo
 Progetto definitivo
 Progetto esecutivo

6. RETI TECNOLOGICHE

planimetria generale linea deiezioni da allevamento

Az. Agricola Elisa di Scarabello Mirco
 progettista

architetti Mattia e Moreno Bergamo
 progetto generale
 professor dr. Pierluigi Navarotto
 già ordinario di Ingegneria applicata alle produzioni animali presso l'Università degli Studi di Milano
 consulente agronomico, consulente autorizzazione integrata ambientale (AIA) e consulente valutazione impatto ambientale (VIA)
 dr. geologo Stefano Conte
 consulente autorizzazione integrata ambientale
 dr. Vito Simonato
 consulente valutazione impatto ambientale
 pietro industriale Cristian Borlot
 consulente valutazione impatto ambientale
 Malvestio Diego & C s.n.c.
 consulente impiantistico
 dr. agronomo Oreste del Re
 consulente autorizzazione integrata ambientale e VAS
 ingegner Davide Gugni
 consulente impiantistico-ambientale
 ingegner Omar Tabben
 consulente impiantistico
 SKOV A/S
 consulente impiantistico

02.05.2023
 1° aggiornamento
 1:250
 scala
 Via Vittorio Alfieri n. 6 - 31044 San Biagio di Callalta (TV)
 tel. +39 0422 798208 - fax +39 0422 895411
 email studio@bergamoarchitetti.com - www.bergamoarchitetti.it
6.2
 Foglio n.
 S3906.2-00 n. 15
 elaborato su licenza Autodesk
 I.T.T. - D.1111.115.11.11.11
 File
M.D.M. Servizi per l'Architettura e l'ingegneria
 Elaborazione grafica