

EDIFICIO A - PROSPETTO NORD

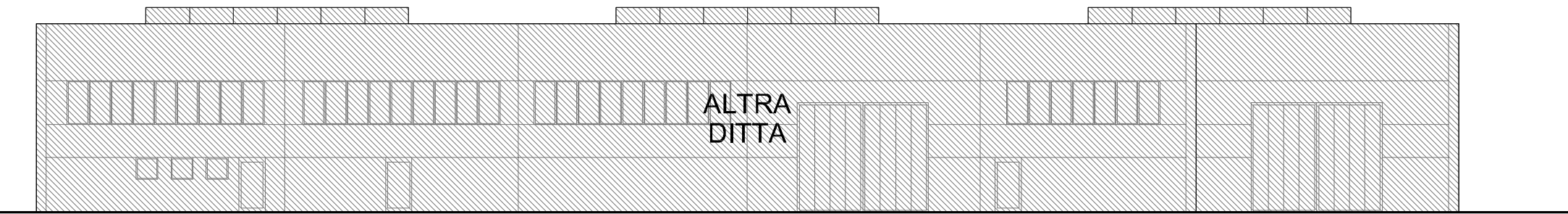

EDIFICIO A - PROSPETTO EST

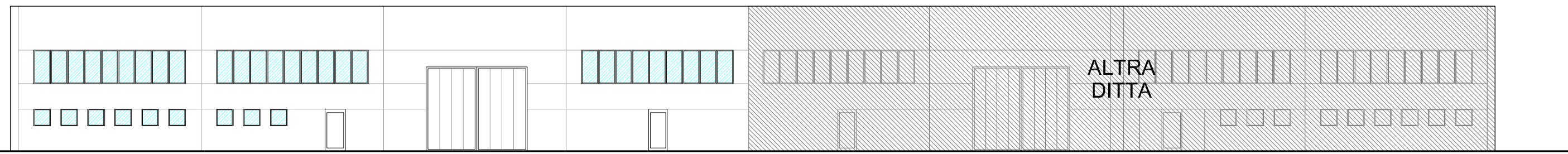

EDIFICIO A - PROSPETTO SUD

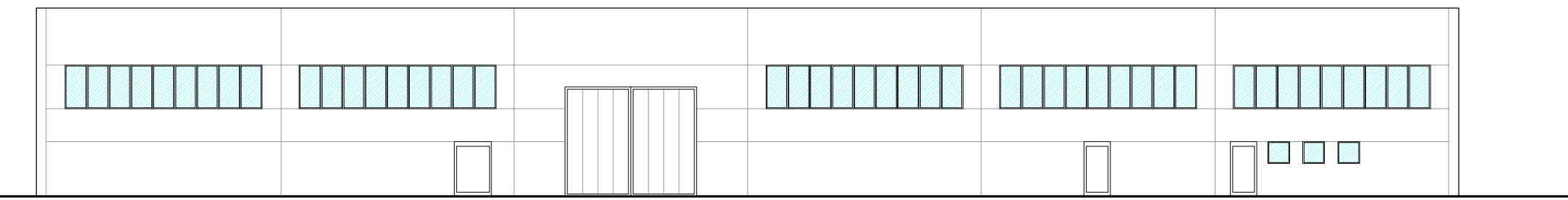

EDIFICIO A - PROSPETTO OVEST

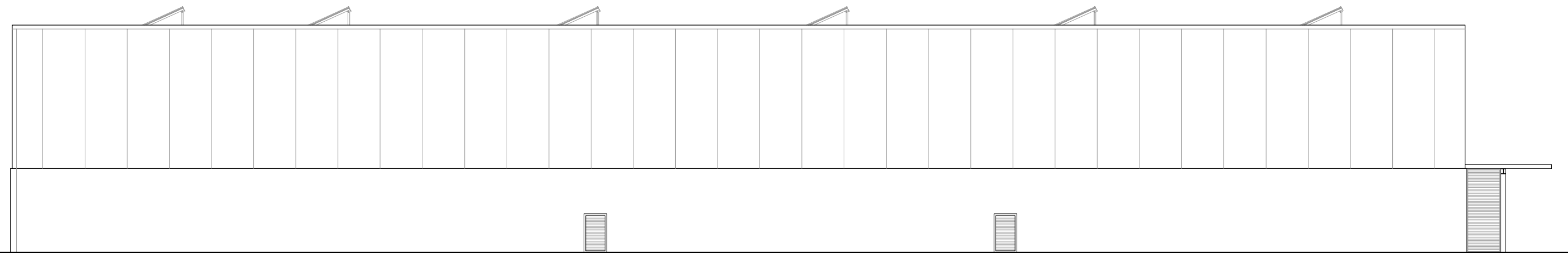

EDIFICIO B - PROSPETTO NORD - EST



EDIFICIO B - PROSPETTO SUD - EST

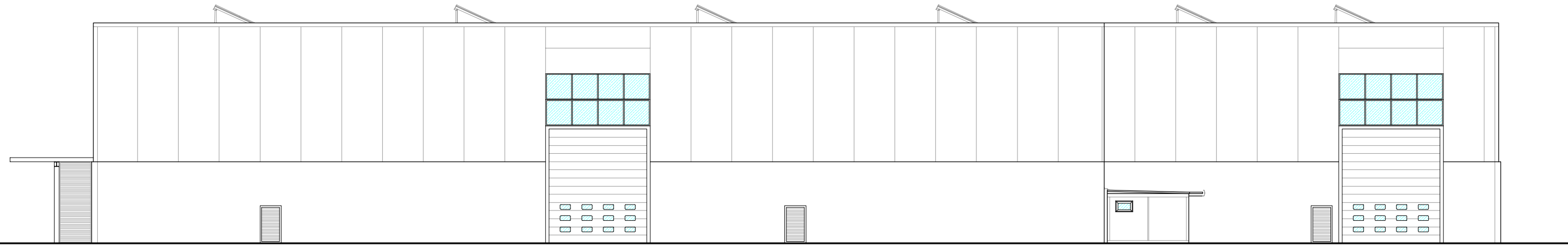

EDIFICIO B - PROSPETTO SUD - OVEST



EDIFICIO B - PROSPETTO NORD - OVEST

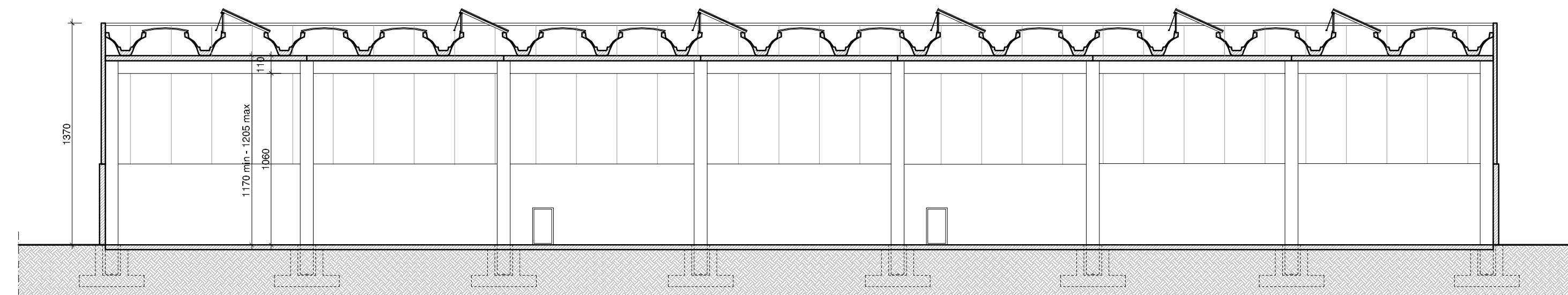

EDIFICIO B - SEZIONE

LEGENDA
 Nuovo limite impianto

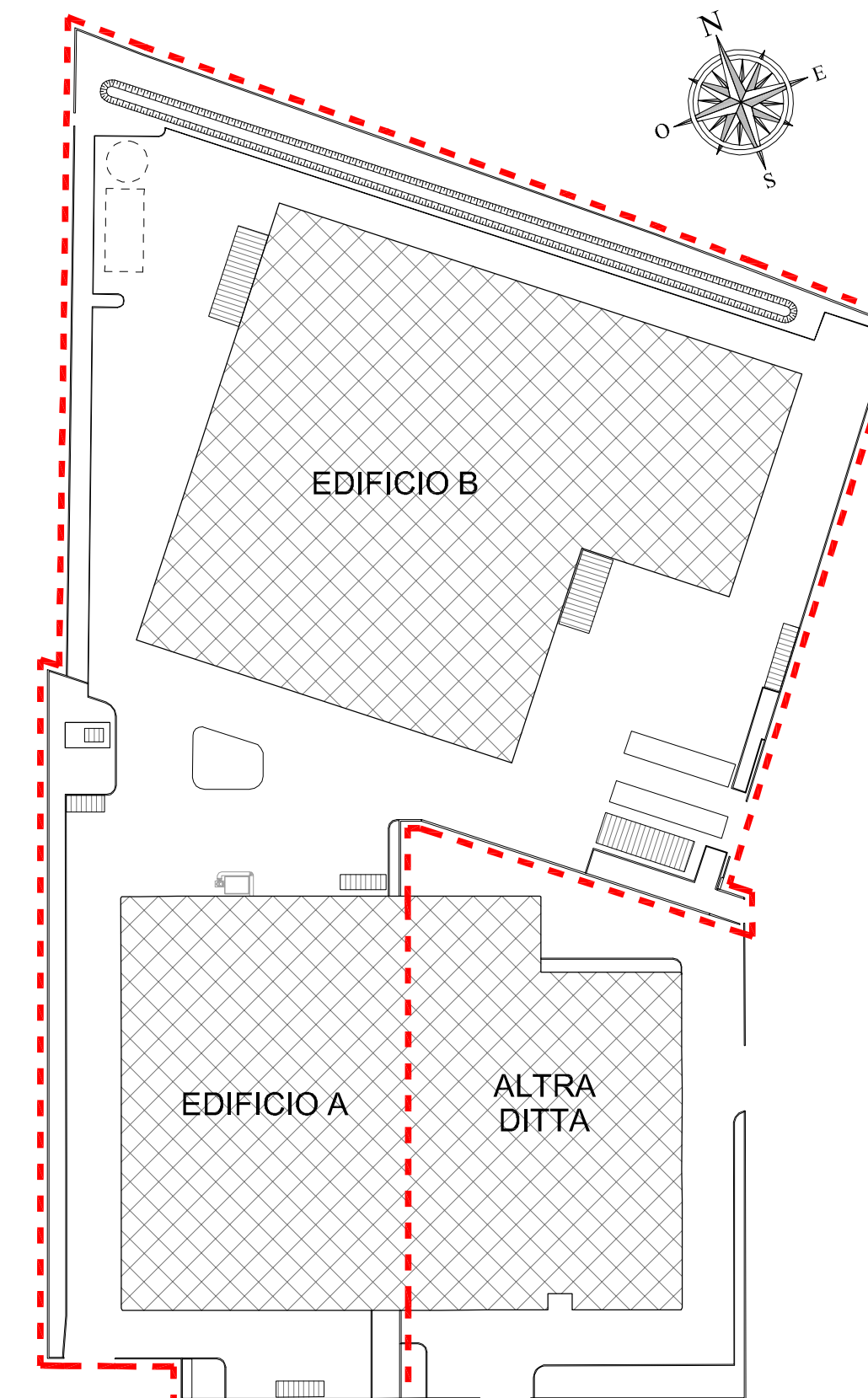

PLANIMETRIA DI RIFERIMENTO
 Scala 1:1.000

Regione del Veneto

Provincia di Treviso

Comune di Godega di Sant'urbano

IMPIANTO DI RECUPERO RIFIUTI URBANI E ASSIMILABILI
 RICHIESTA DI RINNOVO DELL'AUTORIZZAZIONE E DI
 DI AMPLIAMENTO DELLO STABILIMENTO

VERIFICA DI ASSOGGETTABILITÀ ALLA PROCEDURA
 DI VALUTAZIONE DI IMPATTO AMBIENTALE

PROGETTO DEFINITIVO

TAVOLA

B05

STATO DI FATTO - STATO DI PROGETTO
 Prospetti e sezioni capannoni

Scala 1:250

Data: Ottobre 2023

Cod.: 1747/04

Committente:

SAVNO
 SERVIZI AMBIENTALI VENETO NORD ORIENTALE

Via Magg. G. Piovesana 158/B
 31015 - Conegliano (TV)



Studio Tecnico
CONTE & PEGORER
 Ingegneria Civile e Ambientale

Via Siora Andriana del Vescovo, 7 - 31100 TREVISO
 e-mail: contepegorer@gmail.com - Sito web: www.contepegorer.it
 tel. 0422.30.10.20 r.a.

