

FABBRICATO E - PROSPETTO NORD

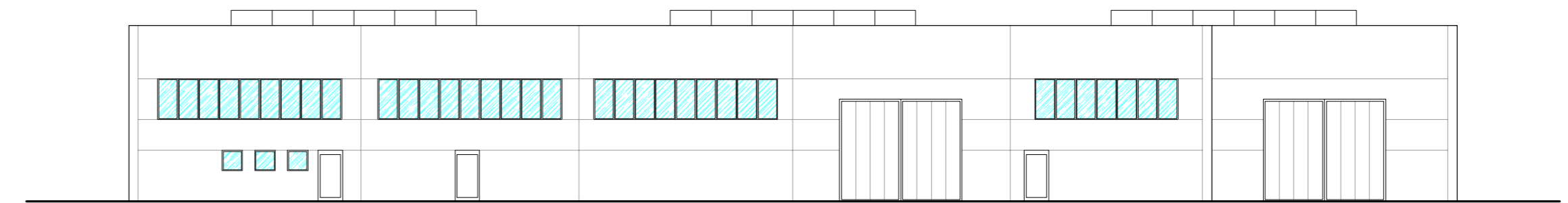

FABBRICATO E - PROSPETTO EST

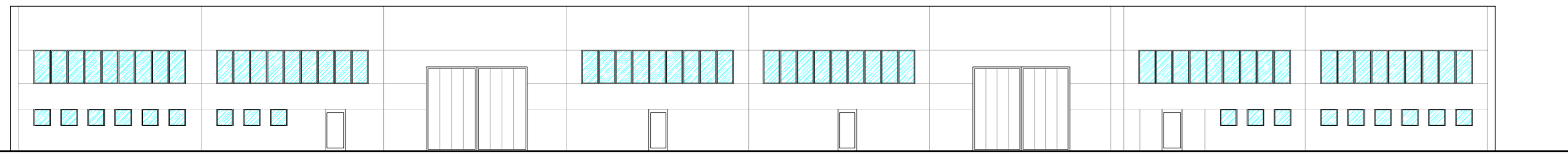

FABBRICATO E - PROSPETTO SUD

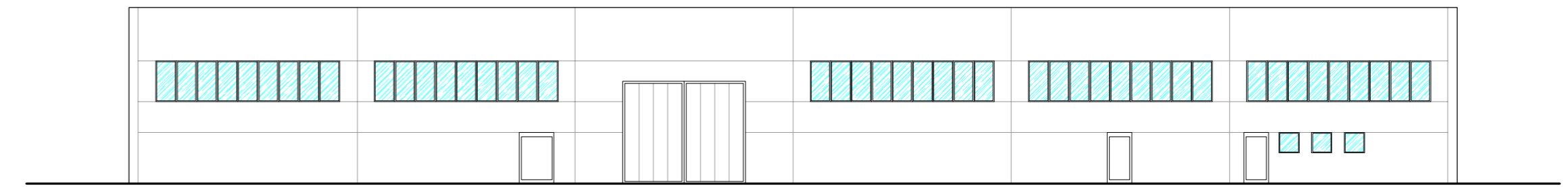

FABBRICATO E - PROSPETTO OVEST

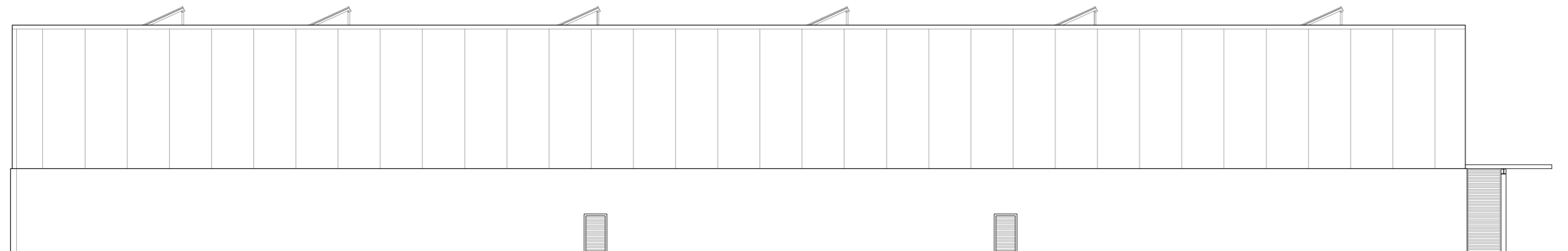

FABBRICATO A - PROSPETTO NORD - EST



FABBRICATO A - PROSPETTO SUD - EST

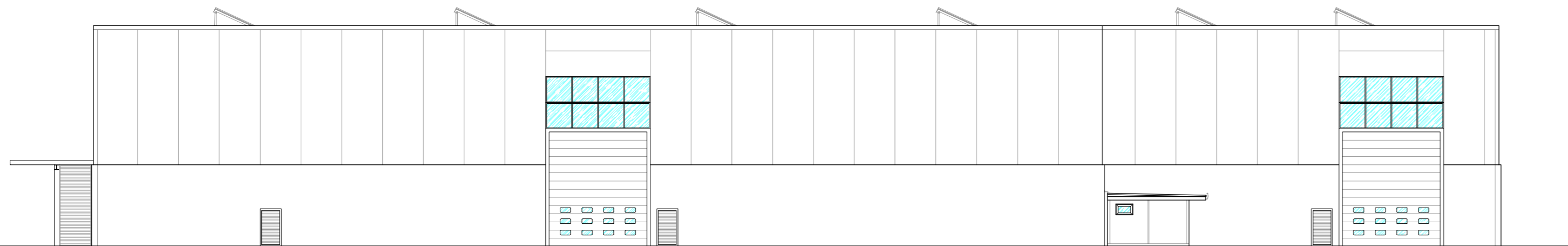

FABBRICATO A - PROSPETTO SUD - OVEST



FABBRICATO A - PROSPETTO NORD - OVEST

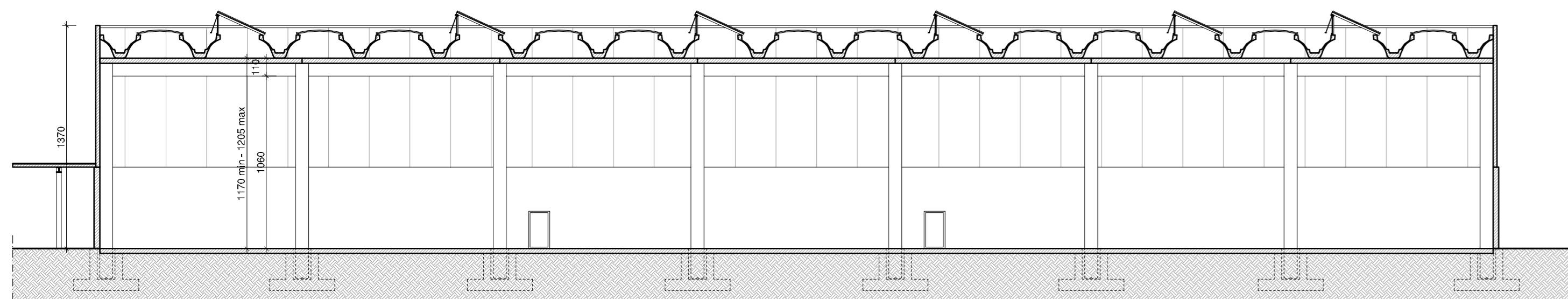

FABBRICATO A - SEZIONE A-A'

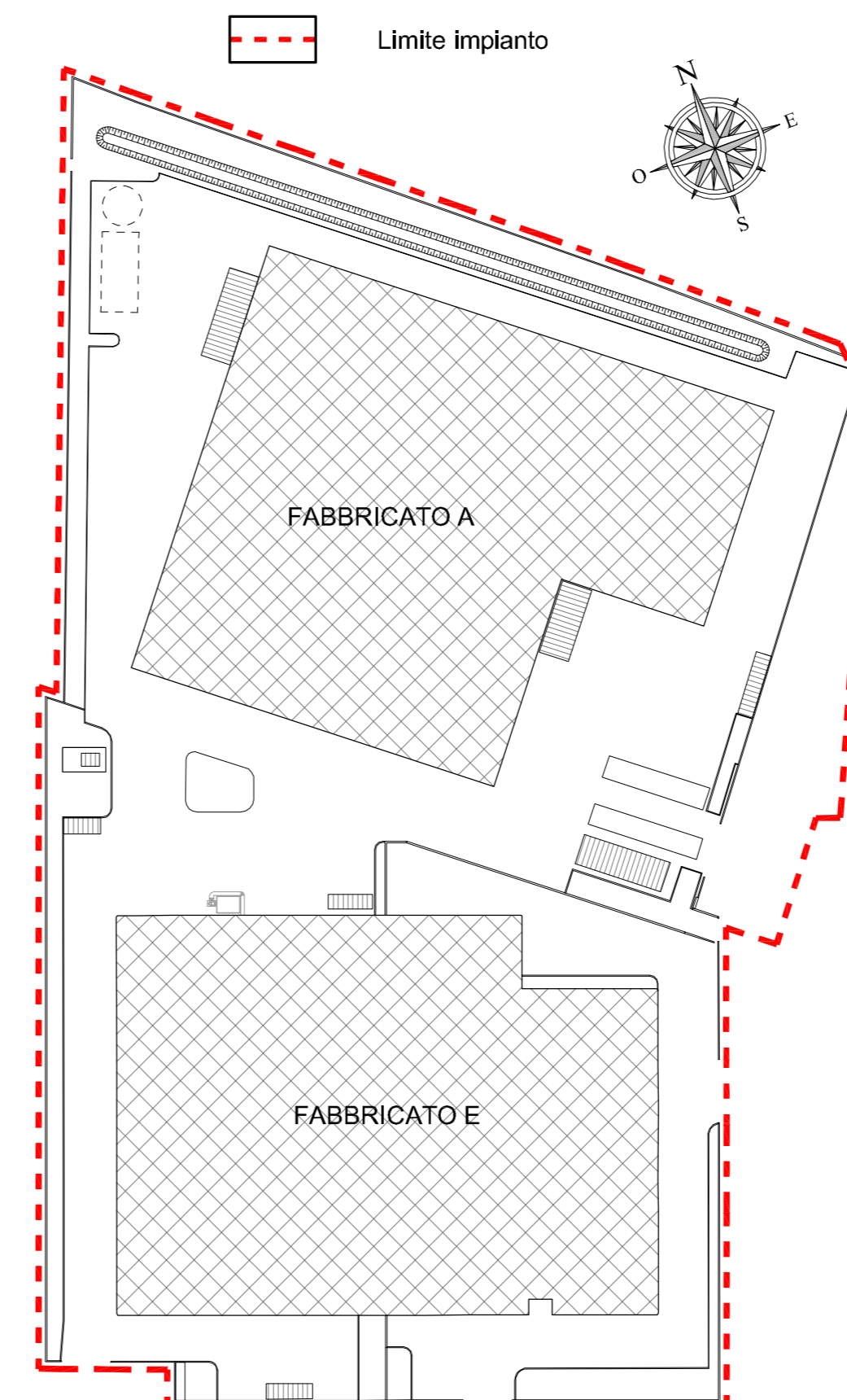

PLANIMETRIA DI RIFERIMENTO
Scala 1:1.000

Regione del Veneto

Provincia di Treviso

Comune di Godega di Sant'urbano

IMPIANTO DI RECUPERO RIFIUTI URBANI E ASSIMILABILI
RICHIESTA DI RINNOVO DELL'AUTORIZZAZIONE E DI
DI AMPLIAMENTO DELLO STABILIMENTO

VERIFICA DI ASSOGGETTABILITÀ ALLA PROCEDURA
DI VALUTAZIONE DI IMPATTO AMBIENTALE
RIESAME DEL PROVVEDIMENTO GIÀ EMANATO

TAVOLA

B07

STATO DI FATTO - STATO DI PROGETTO
Fabbricati A e E - Prospetti e sezioni

Scala 1:250

Data: Aprile 2024

Cod.: 1747/06

Committente:



Via Magg. G. Piovesana 158/B
31015 - Conegliano (TV)

Studio Tecnico
CONTE & PEGORER
Ingegneria Civile e Ambientale

Via Siora Andriana del Vescovo, 7 - 31100 TREVISO
e-mail: contepegorer@gmail.com - Sito web: www.contepegorer.it
tel. 0422.30.10.20 r.a.

