 SERVIZI AMBIENTALI VENETO NORD ORIENTALE	Impianto Illuminazione Esterna	 SERVIZI DI INGEGNERIA
Savno GU lux rel rev1.docx Data: 28.12.2023 Rev.:01	Valutazione Inquinamento Luminoso Documentazione Integrativa	
pag. 1/2		

Sede legale

SAV.NO. spa
Servizi Ambientali Veneto Nord Orientale
via M. G. Piovesana, n°158/B- 31015 Conegliano (TV)
Tel. 0438.1711000 Fax 0438.426682 - PEC savno@pec.it

sede intervento

via degli Olmi
Godega Sant'Urbano (TV)

IMPIANTO DI RECUPERO RIFIUTI URBANI E ASSIMILABILI

Valutazione Inquinamento Luminoso
Documentazione Integrativa

Si fa riferimento alla Relazione Tecnica di Valutazione Inquinamento Luminoso redatta per conto di SAV.NO spa di Conegliano per l'intervento di via Olmi – Godega Sant'Urbano.

Con la presente nota si intende suddividere l'area esterna oggetto dell'intervento, in funzione delle specifiche destinazioni d'uso e di conseguenza delle relative caratteristiche illuminotecniche di progetto.

Sono presenti due aree distinte:

1. **Aree di Transito Veicolare e Lavorazione;**
2. **Aree di Solo Transito Veicolare e Parcheggio;**

Nel dimensionamento si è fatto riferimento alla Norma UNI EN 13201-2 "Illuminazione stradale – Parte 2: Requisiti prestazionali" - prospetto 6.1 che prevede:

1. per le **Aree di Transito Veicolare e Lavorazione** "Categoria Illuminotecnica P1" un valore medio mantenuto $E_m = 15$ lux;
2. per le **Aree di Solo Transito Veicolare e Parcheggio** "Categoria Illuminotecnica P2" un valore medio mantenuto $E_m = 10$ lux

Facendo riferimento alla tavola grafica di suddivisione delle superfici esterne riportata nell'Allegato 2 – Calcoli Illuminotecnici, a pag. 7, che si allega:

1. Le Aree numerate 1, 2, 4, 5, 7, 8 sono **Aree di Transito Veicolare e Lavorazione**
2. Le Aree numerate 3 e 6 sono **Aree di Solo Transito Veicolare e Parcheggio**

Vittorio Veneto 08 gennaio 2024

project service srl
ing. **Pierluigi Ciprian**

Allegata tavola grafica con numerazione delle varie Aree



Tavola grafica con numerazione delle varie Aree



Planimetria Intervento

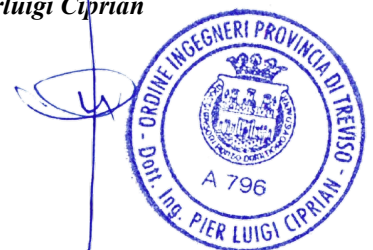
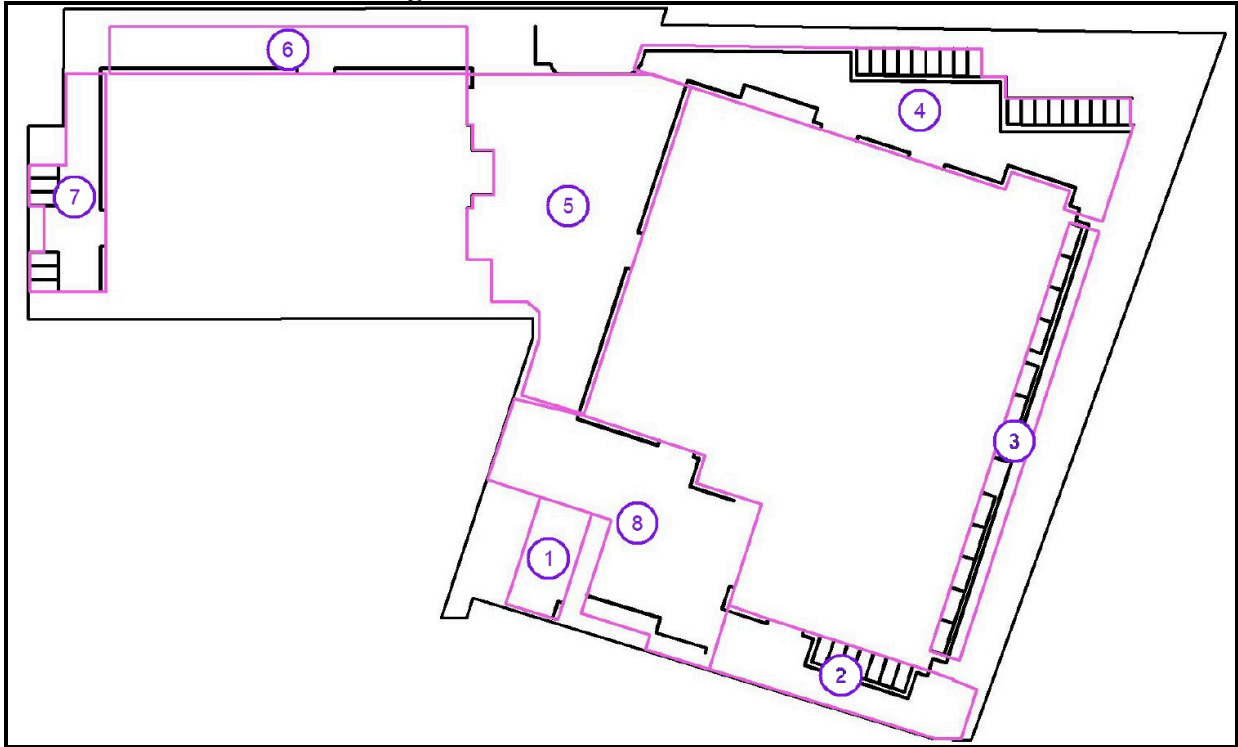
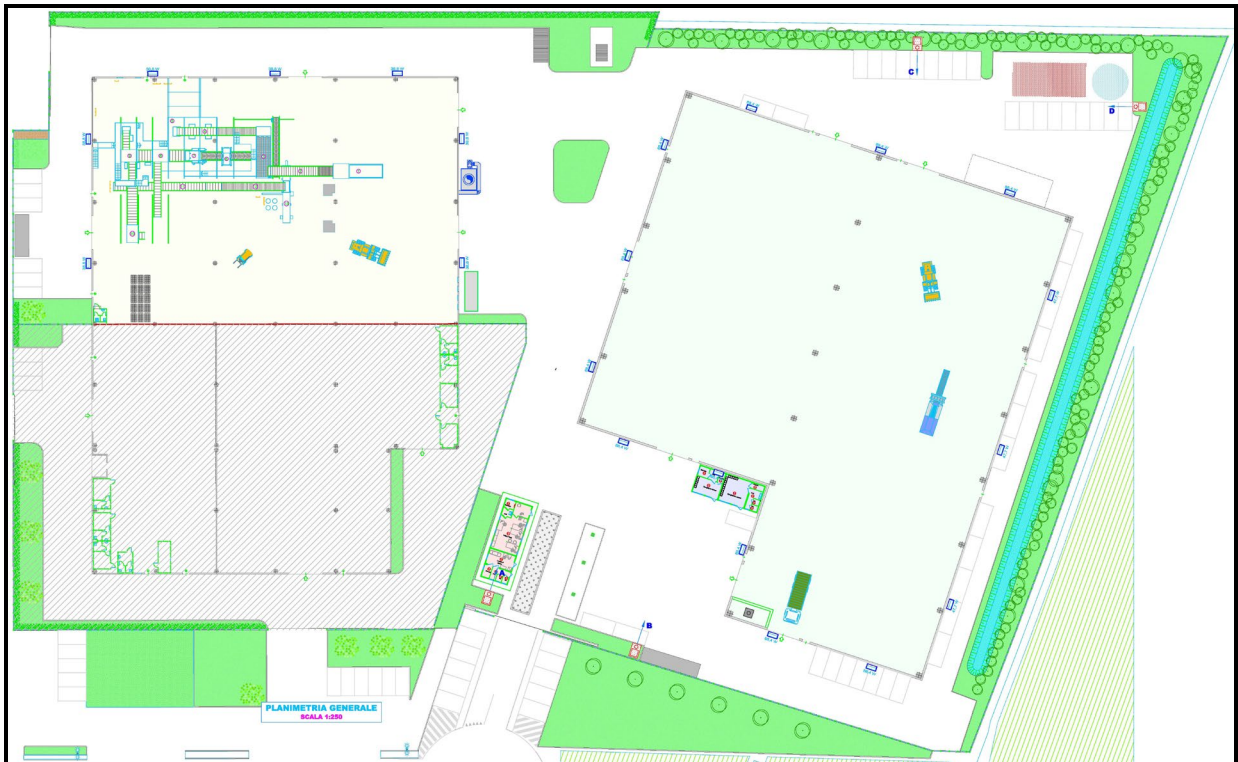

fine documento