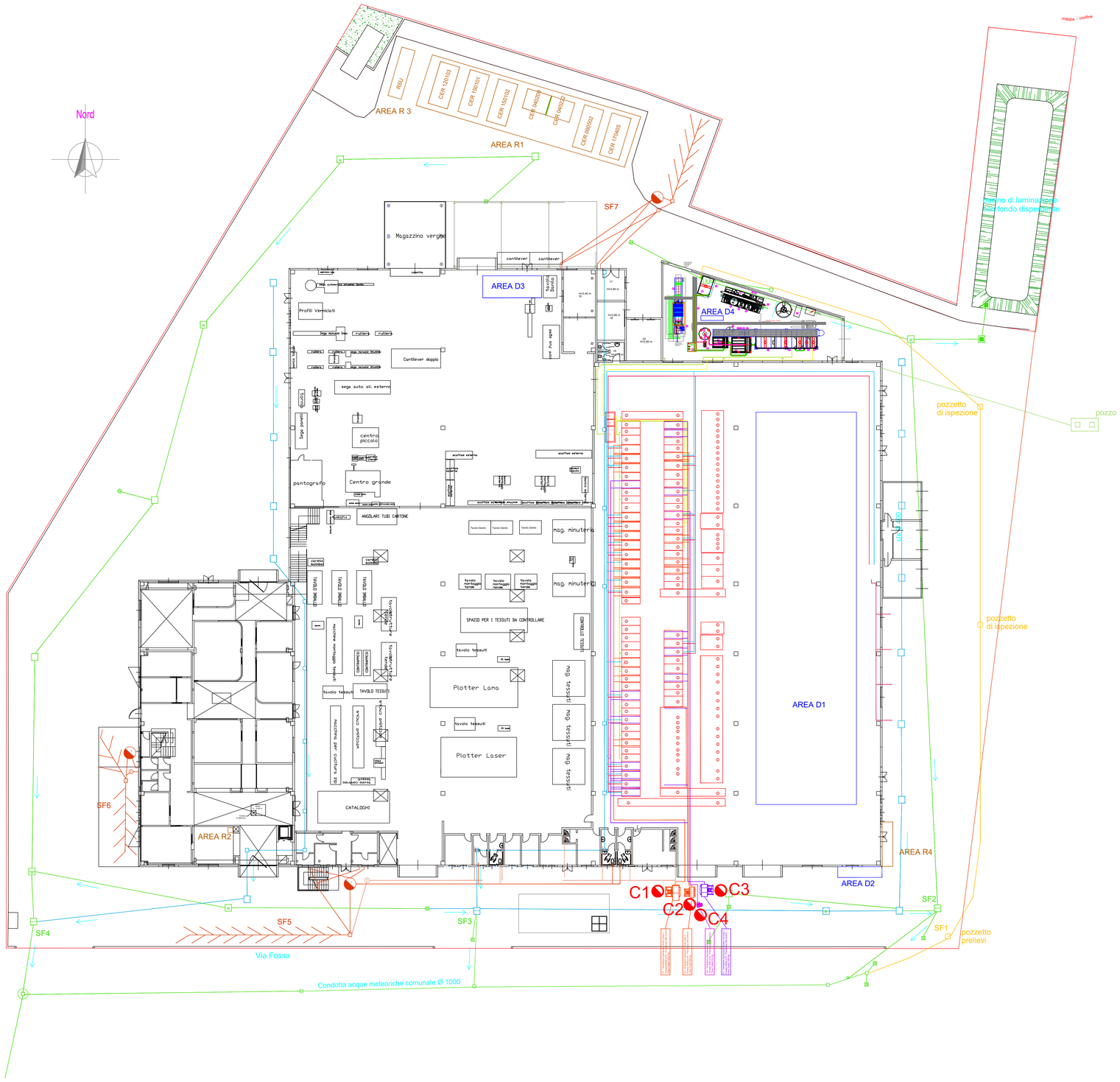


**LEGENDA B22:**

AREA R1:
- -CER 06.05.02* (cassone coperto)
- -CER 170405 (cassone coperto)
- -CER 150101 (cassone coperto)
- -CER 120103 (cassone coperto)
- -CER 04.02.09 (Box chiuso)
- -CER 04.02.22 (Box chiuso)
- -CER 15.01.02 (Box chiuso)
- -CER 15.01.10* (Box chiuso)
- -CER 15.02.02* (Box chiuso)

AREA R2: CER 180318 (Eco box)
AREA R3: RSAU
AREA R4:
- -CER 11.01.05* (Box chiuso)
- -CER 11.01.09* (Box chiuso)
- -CER 11.01.16* (Box chiuso)
- -CER 11.01.11* (Box chiuso)
- -CER 11.01.16* (Box chiuso)
- -CER 11.01.98* (Box chiuso

AREA D1: deposito materiale grezzo e finito
AREA D2: aditivi per bagni galvanici (box chiuso)
AREA D3: imballaggi carta e plastica
AREA D4: reagenti di depurazione

# All. B22

**DOMANDA DI AUTORIZZAZIONE INTEGRATA AMBIENTALE**
**Planimetria dello stabilimento con individuazione delle aree per lo stoccaggio di materie e rifiuti**

**scala: 1:200**
ditta: EVEREST SRL
Via Maestri del Lavoro, 7
31051 Follina (TV)
03/08/2023