

IMPIANTO DI RECUPERO DI RIFIUTI INERTI NON PERICOLOSI DI CUI ALLA TIPOLOGIA 7.1, 7.6 e 7.31bis dell'Al.1, Sub.1, DM 05/02/98 e s.m.i.

per le operazioni di R13 e R5
sito in **Comune di Gorgo al Monticano (TV), Via Veneto n.7**

Procedura di Verifica di Assoggettabilità a Valutazione di Impatto Ambientale ai sensi dell'art. 19 del D.Lgs. n. 152/2006 e s.m.i.

ELABORATO	TITOLO ELABORATO	Data:
VT.02b	Vincoli - Estratti del PI	Novembre 2024
	Livello:	Scala:
REV.00	DEFINITIVO RIFIUTI	1: 10.000

PROPONENTE:

co.edil

STRUTTURA DI COORDINAMENTO DELLA COMESSA:

Studio Calore
Consulenza Ambientale

PROGETTISTA ESTENSORE RESPONSABILE DELL'ELABORATO:

Studio Calore
Consulenza Ambientale

GRUPPO DI LAVORO

EMISSIONE	DATA	REDATTO	VERIFICATO	APPROVATO	NOTE
0.0	11/2024	LR	AC - LR - AP	AC - LR - AP	prima emissione

Questo documento costituisce proprietà intellettuale di Studio Calore S.r.l. e come tale non potrà essere copiato, riprodotto o pubblicato, tutto od in parte, senza il consenso scritto dell'autore (legge 22/04/1941 n. 633, art. 257 e segg. C.C.).

ESTRATTI DEL PIANO DEGLI INTERVENTI DEL COMUNE DI GORGO AL MONTICANO

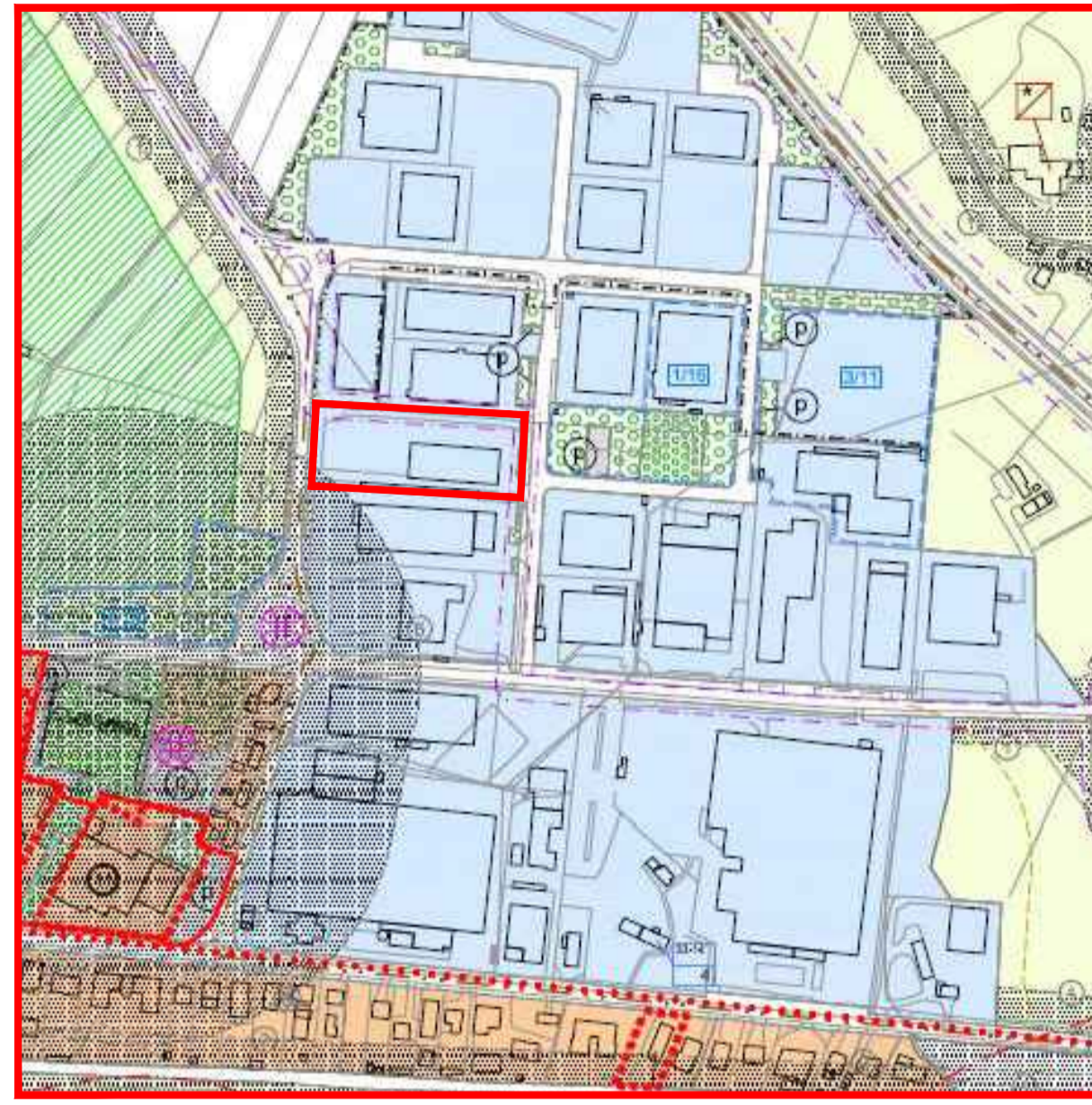

COMUNE DI GORGO AL MONTICANO Provincia di Treviso	P.R.C.
Elaborato	Scale
1 b	1:5.000

PIANO DEGLI INTERVENTI

intero territorio comunale - zonizzazione e vincoli

LEGENDA NTO

ANZIL

ATO (definizione del contesto) Art. 19

Sistema insediativo

- Zone di Centro Storico 'K' Art. 58
- Zone residenziali consolidate 'B'
- Zone residenziali consolidate semipermanenti 'C'
- Zone residenziali di nuova formazione 'C'
- Zone produttive consolidate 'D'
- Zone produttive di riconversione 'D'
- Zone turistico-ricettive 'D'
- Aree a Verde Privato Art. 47
- Ordini di Piano Urbanistico Attuale (P.U.A.) Art. 5/10
- Piano Urbanistico Vigente (P.U.V.) Art. 5/10
- Spazioli Urbanistica Produttiva (S.U.P.) Art. 57
- Aree di riconversione e riqualificazione Art. 56
- Aree soggette a interventi per il miglioramento della qualità urbana Art. 56
- Attività produttive da contenimento Art. 53
- Attività produttive da trasferimento Art. 53
- Attività produttive da liberazione Art. 53
- Aree di preferenza attività produttiva Art. 43

Terrificati agricoli

- Zone agricole 'A'
- Zone agricole 'B'
- Zone agricole 'C'
- Nuovi edificazioni diffuse 'E'
- Parco Campagna Art. 72
- Edifici non più funzionali alla conduzione dei fondi Art. 60

Sistema del verde e delle infrastrutture

- Aree per l'istruzione 'F'
- Aree per attrezzature di interesse comune 'F'
- Aree attrezzate a parco e per il gioco e lo sport 'F'
- Aree per parcheggio 'F'
- Viabilità di progetto Art. 58
- Pericoli pedonali e ciclisti Art. 59

Vincoli, fasce e zone di rispetto

- Innovi con vincolo monumentale art. 10, D.Lgs. 42/2004 Art. 26
- Edifici di interesse storico, architettonico ed ambientale (grado di protezione) N1 - numero scheda in grado di protezione Art. 41-42
- Vincoli D.Lgs. 42/2004 Art. 26
- Vincolo idrico Art. 27
- Zone di rispetto Art. 28-31
- Zone di Protezione Speciale (ZPS) Art. 28

Ripetto

- Ripetto idraulico Art. 33
- Ripetto morfologico Art. 34
- Ripetto strategico-forestale R.O. 3267/1923 Art. 36
- Impianti di comunicazione elettronica Art. 32
- Siti di Interesse Comunitario (SIC) Art. 28
- Zone di Protezione Speciale (ZPS) Art. 28

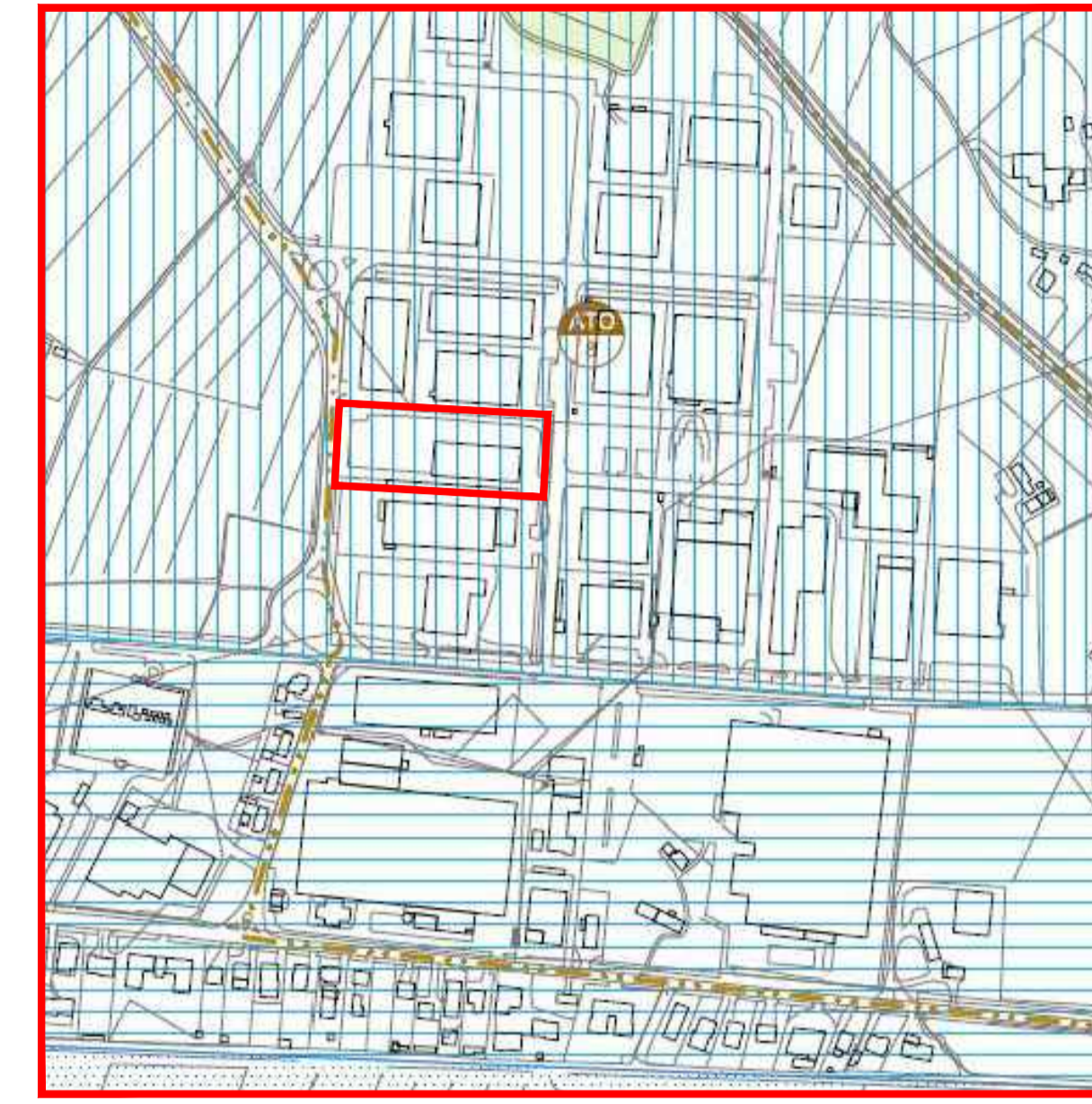

COMUNE DI GORGO AL MONTICANO Provincia di Treviso	P.R.C.
Elaborato	Scale
2 b	1:5.000

PIANO DEGLI INTERVENTI

intero territorio comunale - fragilità

LEGENDA NTO

ANZIL

ATO (definizione del contesto) Art. 19

Compatibilità geologica

- Terreno non idoneo Art. 53
- Terreno idoneo a condizione di tipo A Art. 53
- Terreno idoneo a condizione di tipo B Art. 53
- Terreno idoneo a condizione di tipo C Art. 53
- Terreno idoneo a condizione di tipo D Art. 53
- Terreno idoneo a condizione di tipo E Art. 53

Aree a rischio sismologico

- Aree sismiche o a rischio sismo Art. 58

Aree sottoposte a regime di tutela del PQBTR

- Aree a rischio sismico in riferimento al PAI del FAED del Estri (romani, Tagliamento, Livenza, Piave, Brenta-Bastogiù) Art. 54

Aree a rischio sismico in riferimento al PAI del FAED dei Estri (romani, Tagliamento, Livenza, Piave, Brenta-Bastogiù)

- F. Area Sismica Art. 55
- P1 - Pericolosità sismica moderata Art. 55
- P2 - Pericolosità sismica media Art. 55
- P3 - Pericolosità sismica molto elevata Art. 55
- Aree a rischio sismico in riferimento al PAI del FAED del Estri e della Pianura tra Piave e Livenza Art. 55
- P1 - Pericolosità moderata - Aree soggette a sismo meccanico Art. 55

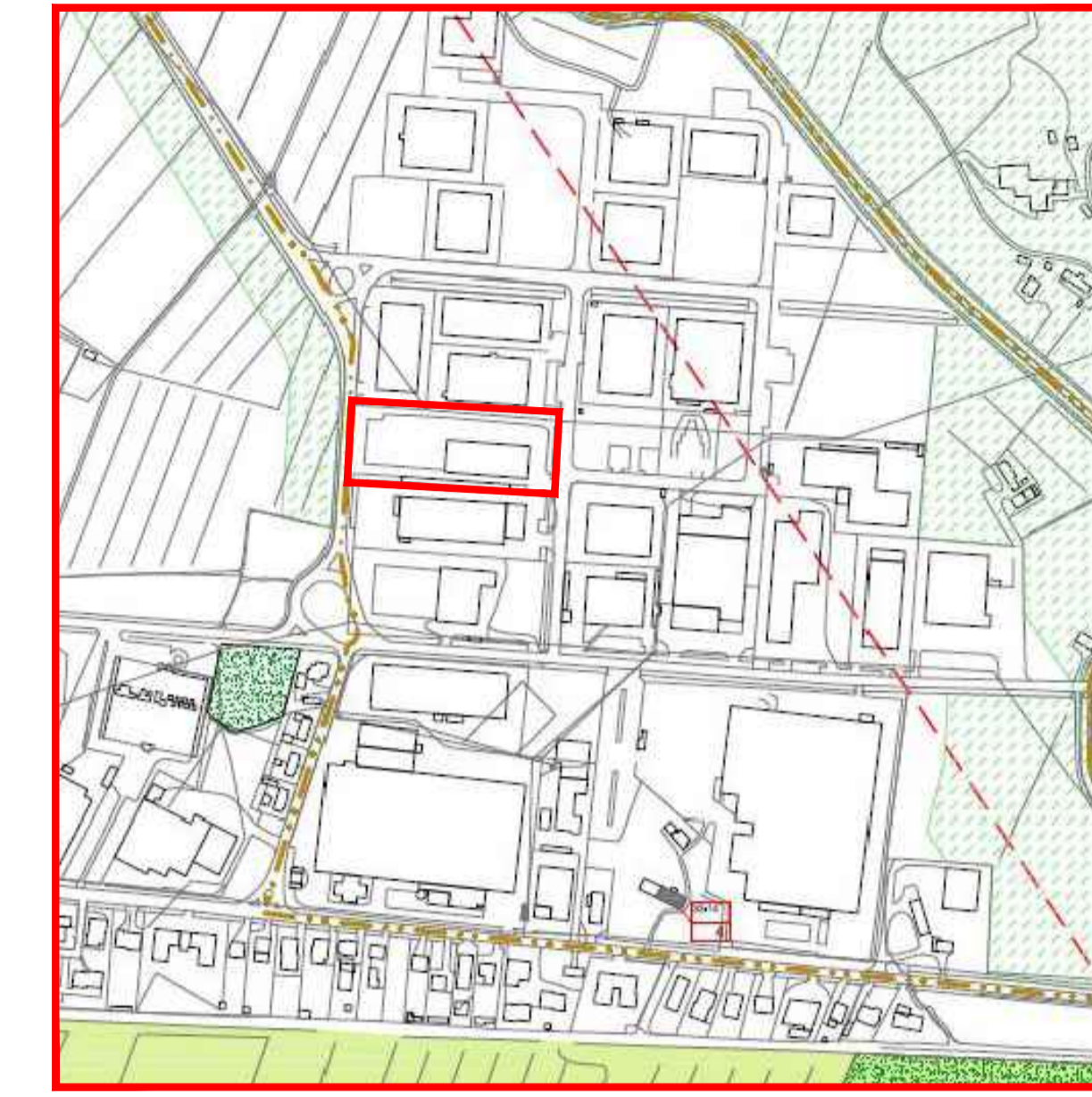

COMUNE DI GORGO AL MONTICANO Provincia di Treviso	P.R.C.
Elaborato	Scale
3 b	1:5.000

PIANO DEGLI INTERVENTI

intero territorio comunale - tutele

LEGENDA NTO

ANZIL

ATO (definizione del contesto) Art. 19

Tutela risorse culturali

- Via Veneta Art. 56
- Edifici di interesse storico, architettonico ed ambientale (grado di protezione) N1 - numero scheda in grado di protezione Art. 41-42
- Contesti figurati Art. 43
- Luoghi della Grande Guerra Art. 46
- Strada della Grande Guerra Art. 46
- Aree a rischio archeologico Art. 44
- Tracce centurazioni romane Art. 44
- Resti romani scoperti da tutela Art. 45
- Aree a verde privato Art. 47

Tutela risorse ambientali

- Areai naturali PPRC art. 19 N.d.A. Art. 48
- Areai naturali PPRC art. 34 N.d.A. Art. 48
- Areai naturali PPRC art. 35 N.d.A. Art. 48
- Zone umide PPRC art. 21 N.d.A. Art. 48
- Coro visuale Art. 51
- Area nucleo Art. 52
- Area di completamento Art. 52
- Area di connessione naturalistica (buffer zone) Art. 52
- Corridoi ecologici primari Art. 52
- Stepping Zone Art. 52
- Biotopi Art. 52
- Barriere infrastrutturali naturali - verdi Art. 52

Habitat

- Habitat SIC e ZPS IT204217 Art. 28-29