

ZONA INGRESSO ALL'ALLEVAMENTO

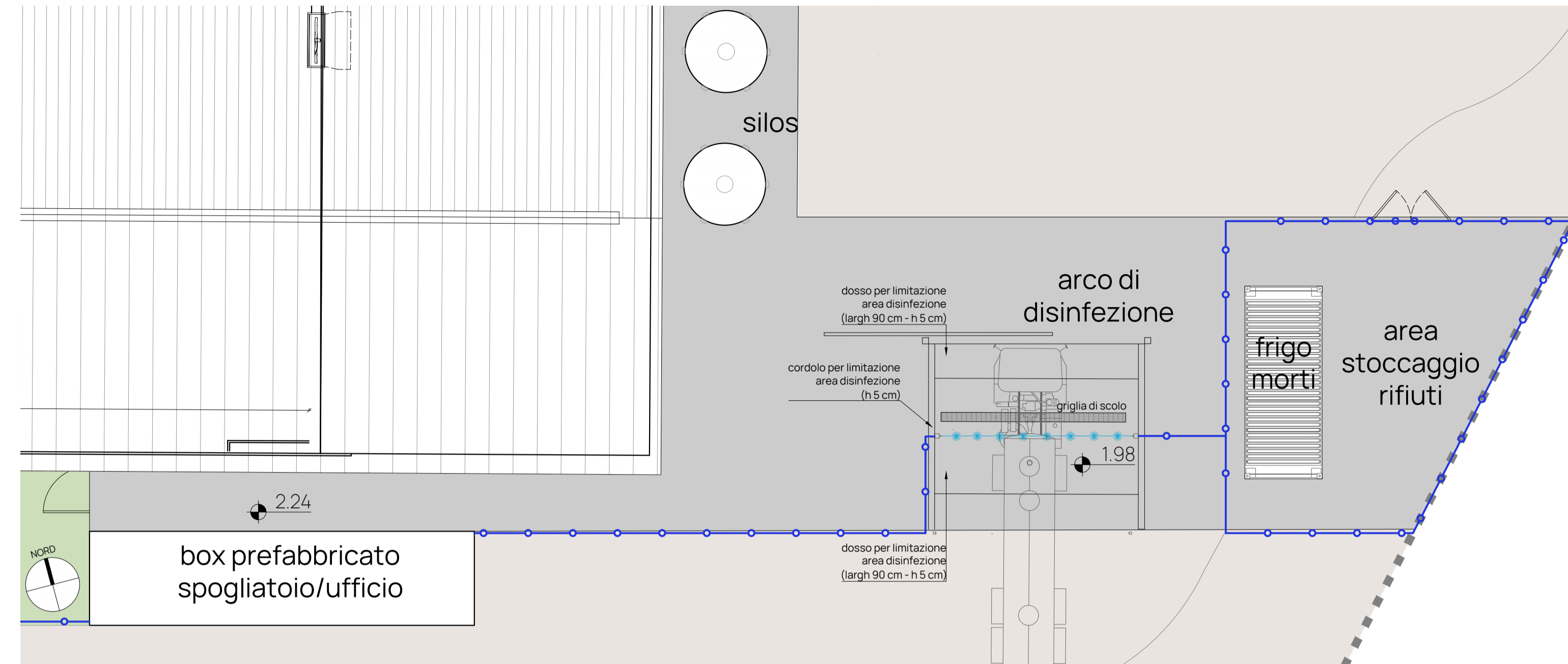

PLANIMETRIA  
SCALA 1:100

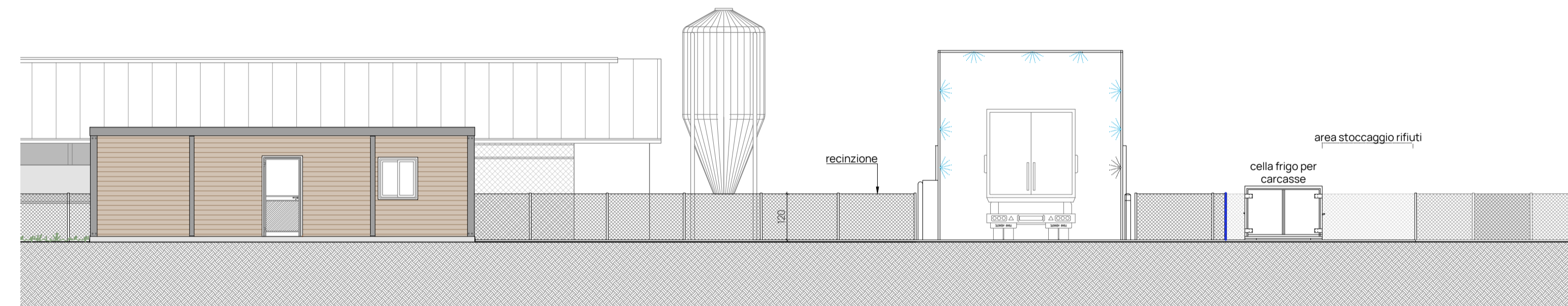

PROFILO SUD  
SCALA 1:100

BOX PREFABBRICATO SPOGLIATOIO/UFFICIO

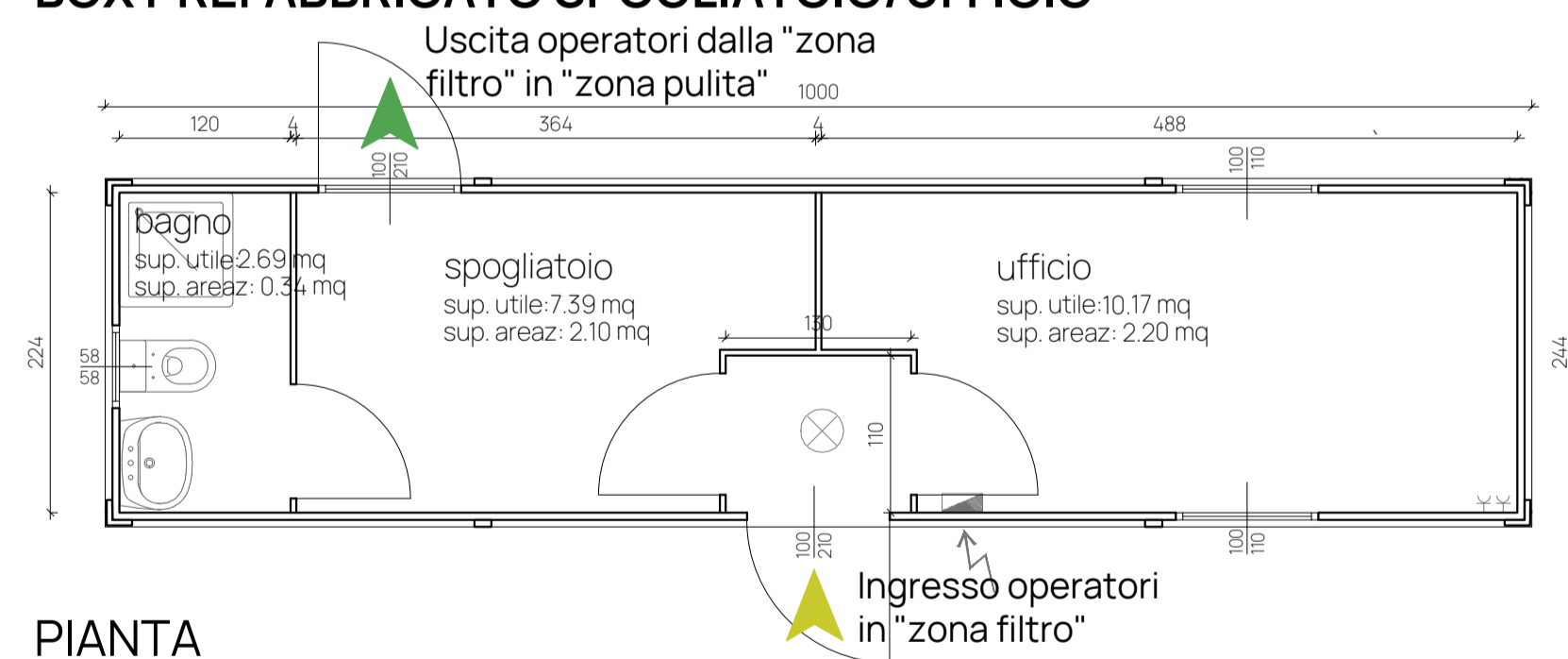

PIANTA  
SCALA 1:50

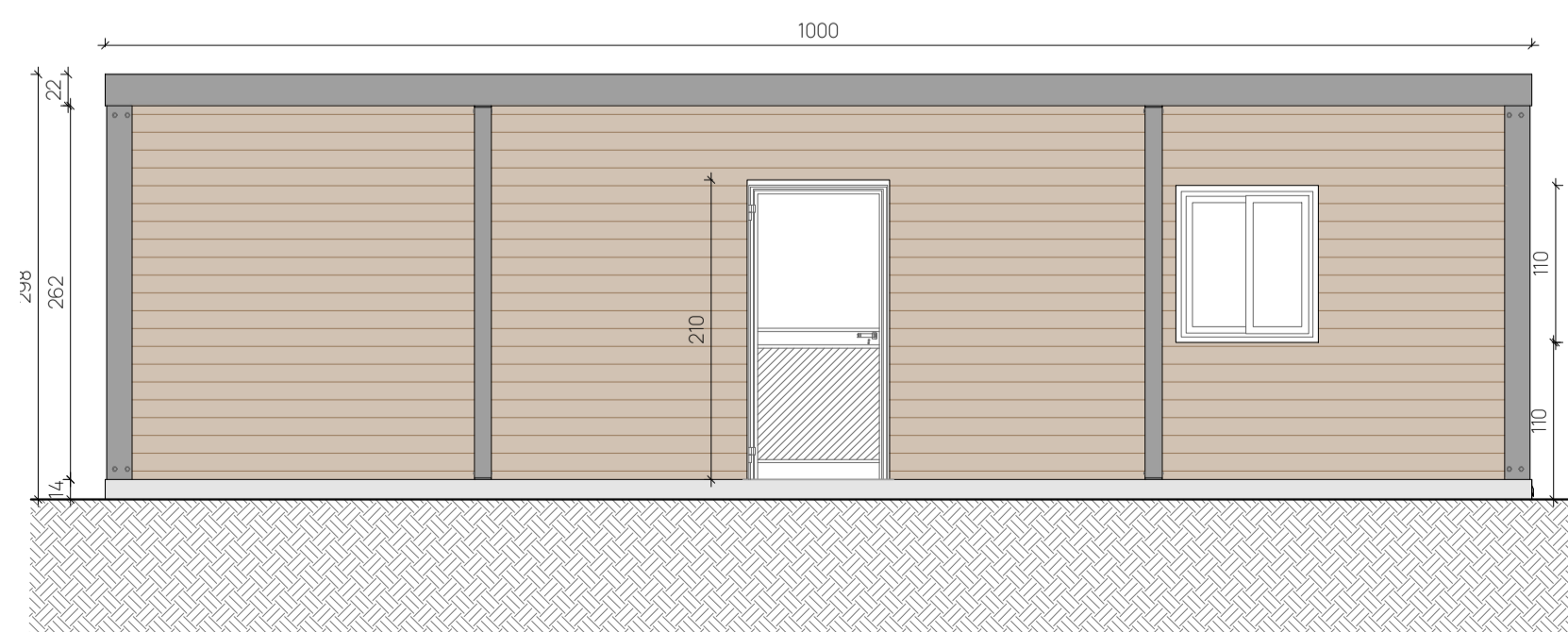

PROSPETTO SUD  
SCALA 1:50

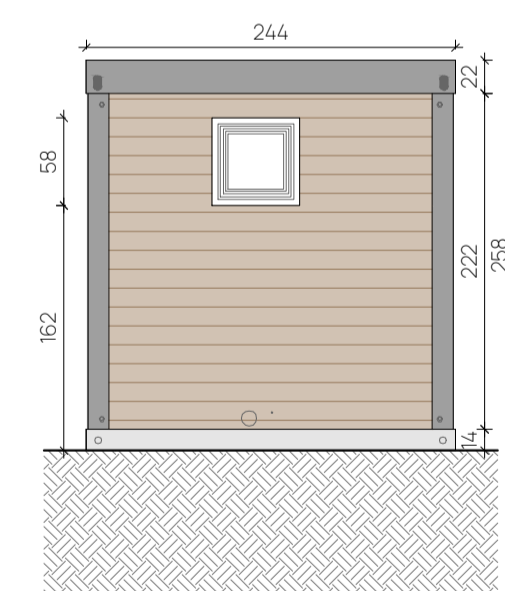

PROSPETTO OVEST  
SCALA 1:50

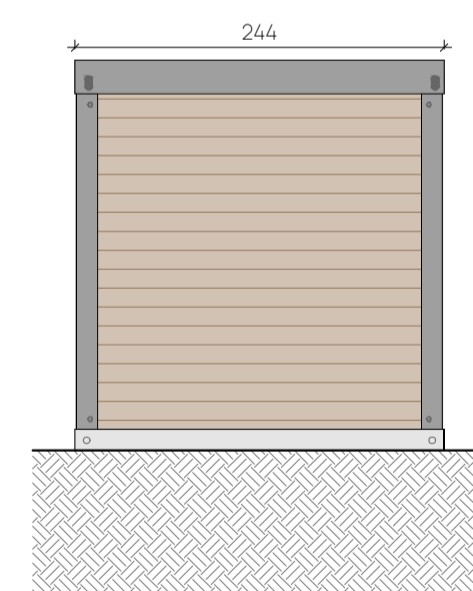

PROSPETTO EST  
SCALA 1:50

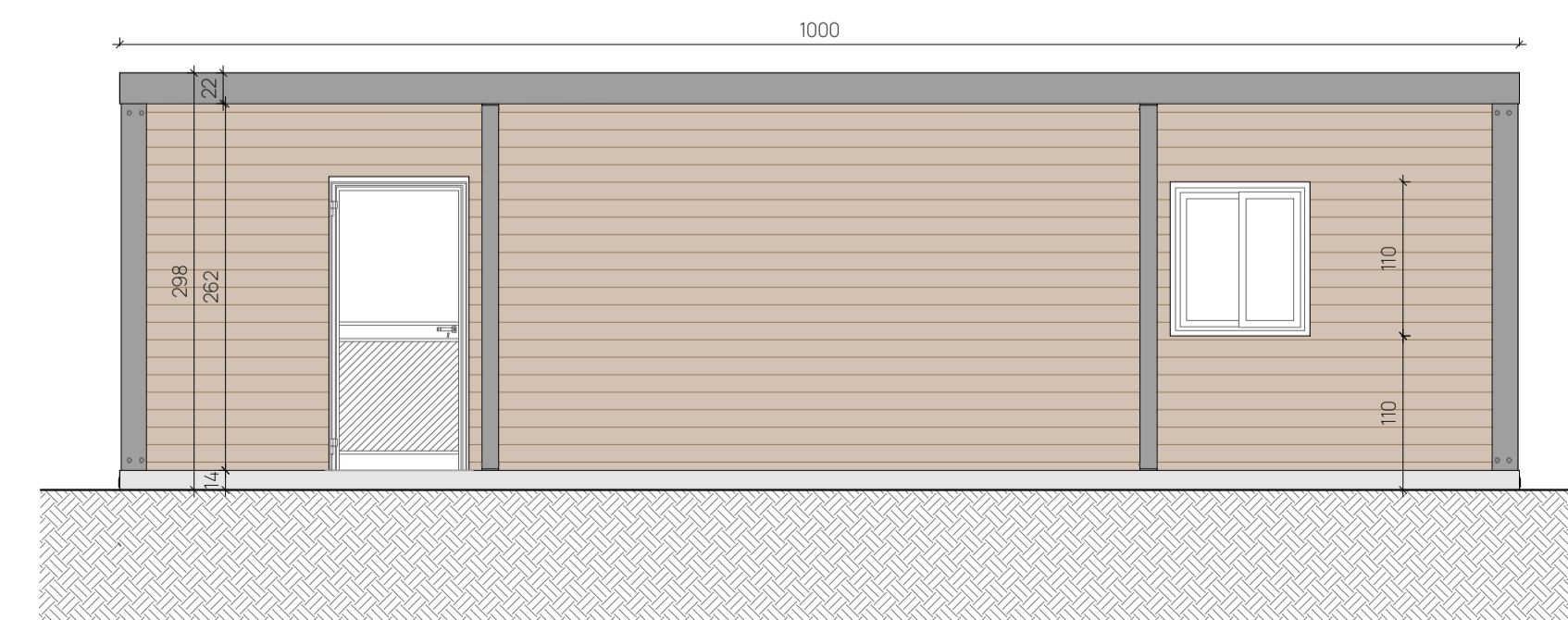

PROSPETTO NORD  
SCALA 1:50

BOMBOLONI GPL



PLANIMETRIA  
SCALA 1:100

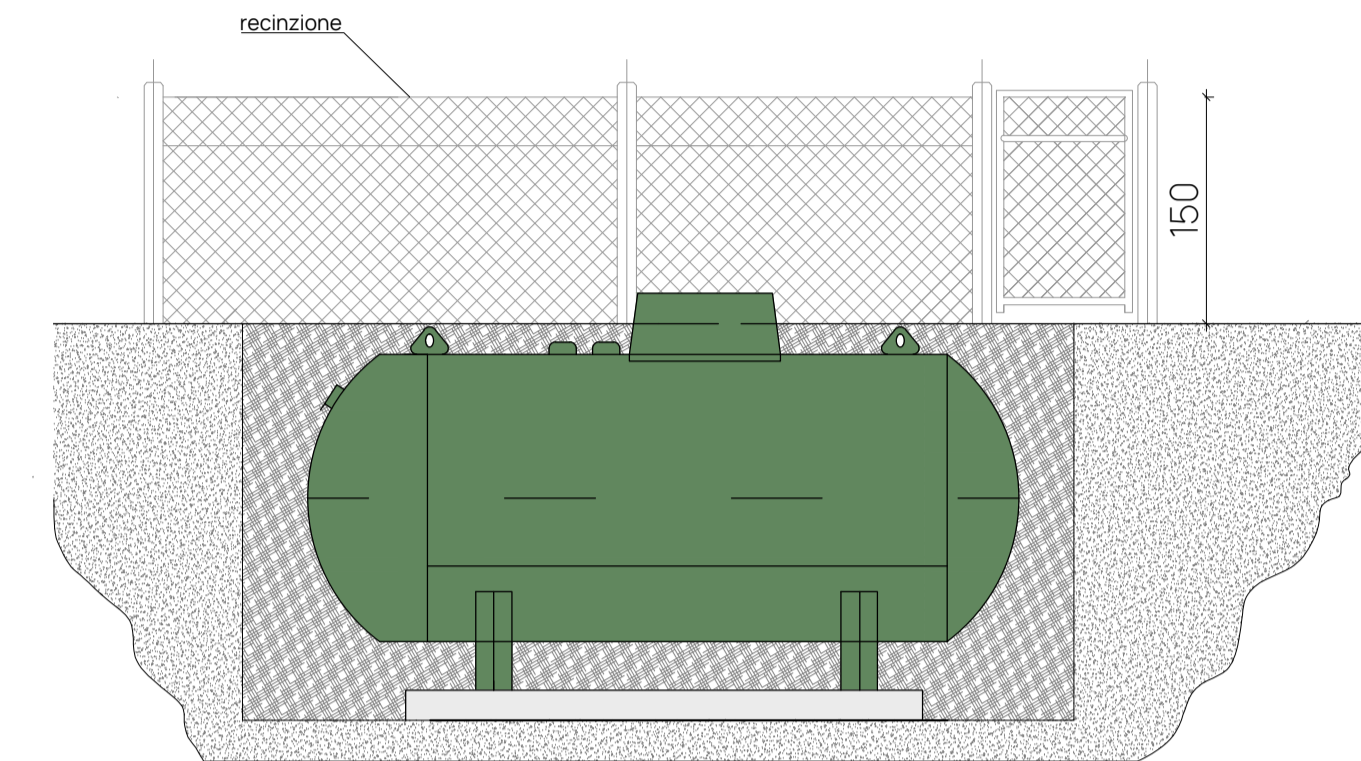

SEZIONE TIPO BOMBOLONI GPL  
SCALA 1:50



GENERATORE DI CORRENTE

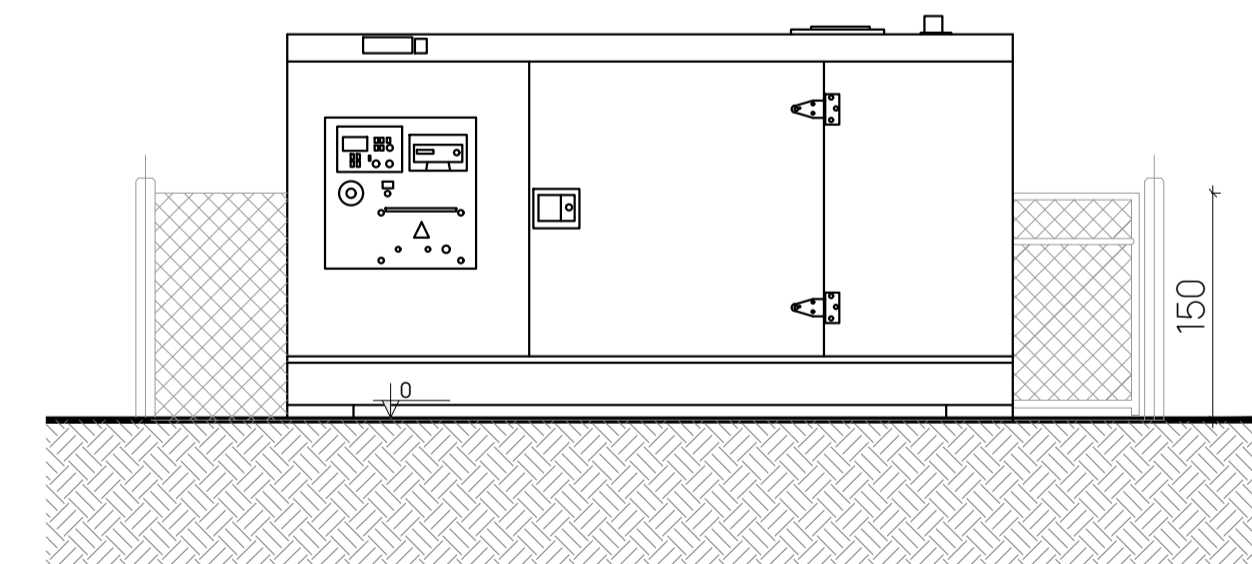

PROSPETTO  
SCALA 1:50



IO/ESONERO DI PROPRIETA' ESCLUSIVA DELLO STUDIO/OPERA ASSOCIATI LA RIPRODUZIONE LA DISTRIBUZIONE LE MODIFICHE IL COMPLETAMENTO ANCHE SOLO IN PARTE O QUALSIASI ALTRO USO DEL SOTTO MATERIALE NON SONO PERMESSI SENZA IL CONSENSO DELLO STUDIO.

N:	Descrizione:	Data:	Verificato:
02	Revisione	24/09/2024	CV
01	Revisione	01/09/2024	CV
00	Emissione	08/07/2024	CV

**OPA**  
associati

Arch. Cristian Favretto  
Via San Pio X, 48/b  
31020 San Vendemiano TV  
info@opa-associati.it

COMMITTENTE

SANTA LAURA SOC. AGR. S.S.  
PARTITA IVA 05571140283

PROGETTO

RISTRUTTURAZIONE  
ALLEVAMENTO AVICOLO

Via Giare - 31017 Crespano del Grappa TV

OGGETTO

STATO DI PROGETTO  
FABBRICATI ACCESSORI

File: 05-2024\_SANTALaura\_CRESpano\_REV00\_PRO  
Disegnatore: CV Verificato da: CV  
Data: 01/12/2024

ELABORATO

REVISIONE

TAV 13

00