

FABBRICATO 1

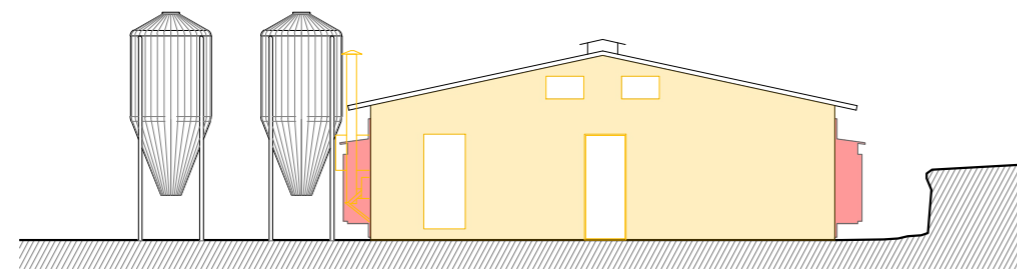

PROSPETTO EST
SCALA 1:200

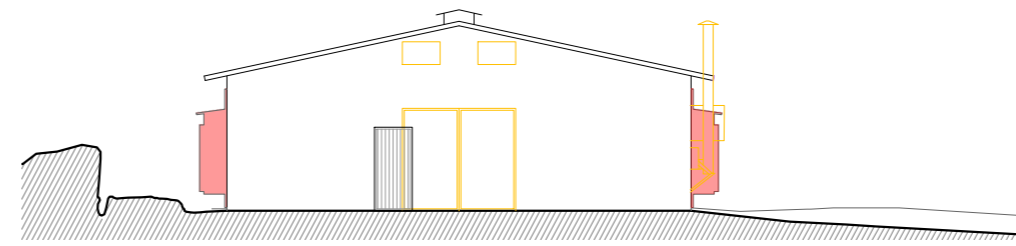

PROSPETTO OVEST
SCALA 1:200

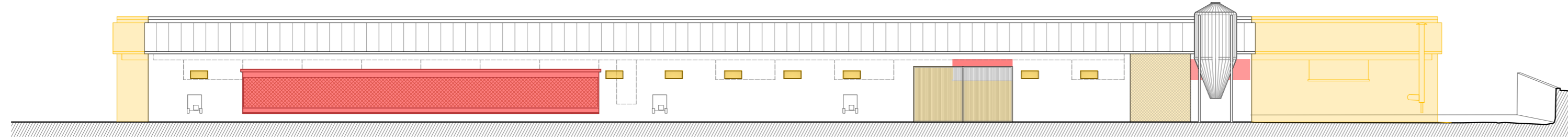

PROSPETTO SUD
SCALA 1:200

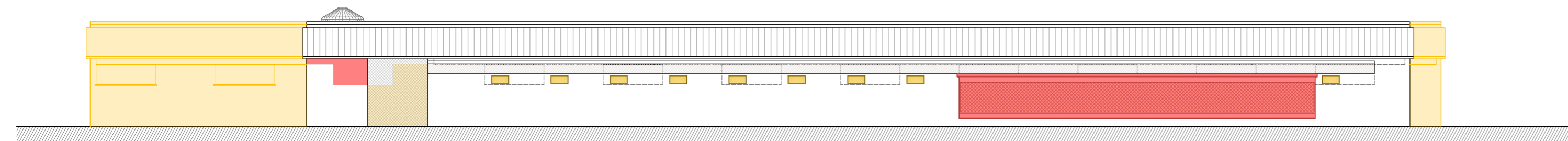

PROSPETTO NORD
SCALA 1:200

FABBRICATO 2

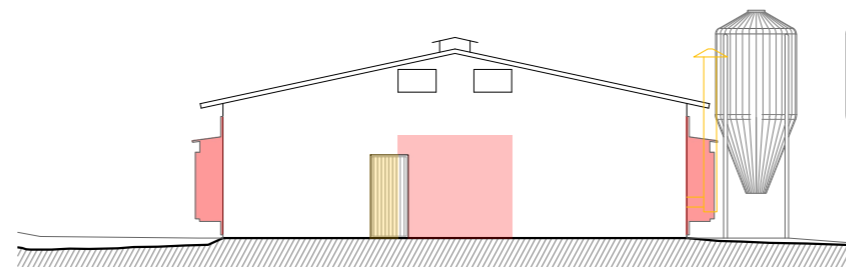

PROSPETTO OVEST
SCALA 1:200

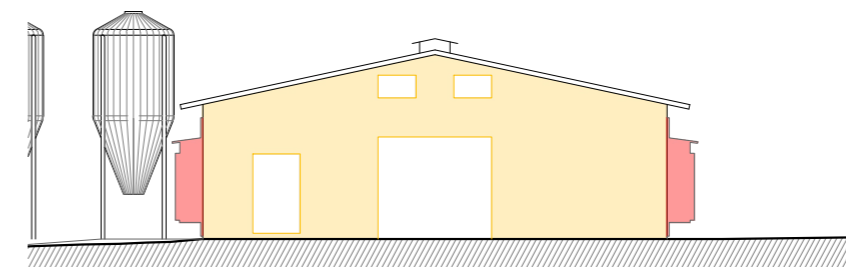

PROSPETTO EST
SCALA 1:200

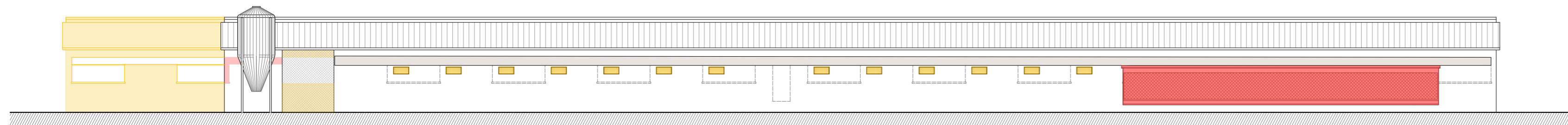

PROSPETTO NORD
SCALA 1:200

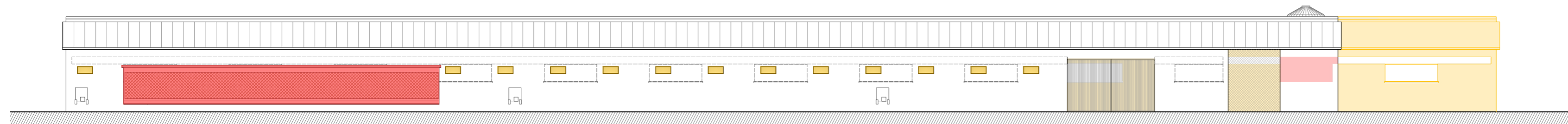

PROSPETTO SUD
SCALA 1:200

I DISEGNI SONO DI PROPRIETA' ESCLUSIVA DELLO STUDIO OPA ASSOCIATI. LA RIPRODUZIONE, LA DISTRIBUZIONE, LE MODIFICHE, IL COMPLETAMENTO, ANCHE SOLO IN PARTE, O QUALSIASI ALTRO USO DEL SUO MATERIALE NON SONO PERMESSI SENZA IL CONSENSO DELLO STUDIO.

N:	Descrizione:	Data:	Verificato:
02	Revisione	24/09/2024	CV
01	Revisione	01/09/2024	CV
00	Emissione	08/07/2024	CV

OPA
associati

Arch. Cristian Favretto
Via San Pio X, 48/b
31020 San Vendemiano TV
info@opa-associati.it

COMMITTENTE

SANTA LAURA SOC. AGR. S.S.
PARTITA IVA 05571140283

PROGETTO

**RISTRUTTURAZIONE
ALLEVAMENTO AVICOLO**

Via Giare - 31017 Crespano del Grappa TV

OGGETTO

DISEGNI COMPARATIVI
PROSPETTI

File: 05-2024_SANTALaura_CRESPANO_REV00_PRO
Disegnatore: CV Verificato da: CV
Data: 01/12/2024

ELABORATO

TAV 16

REVISIONE

00