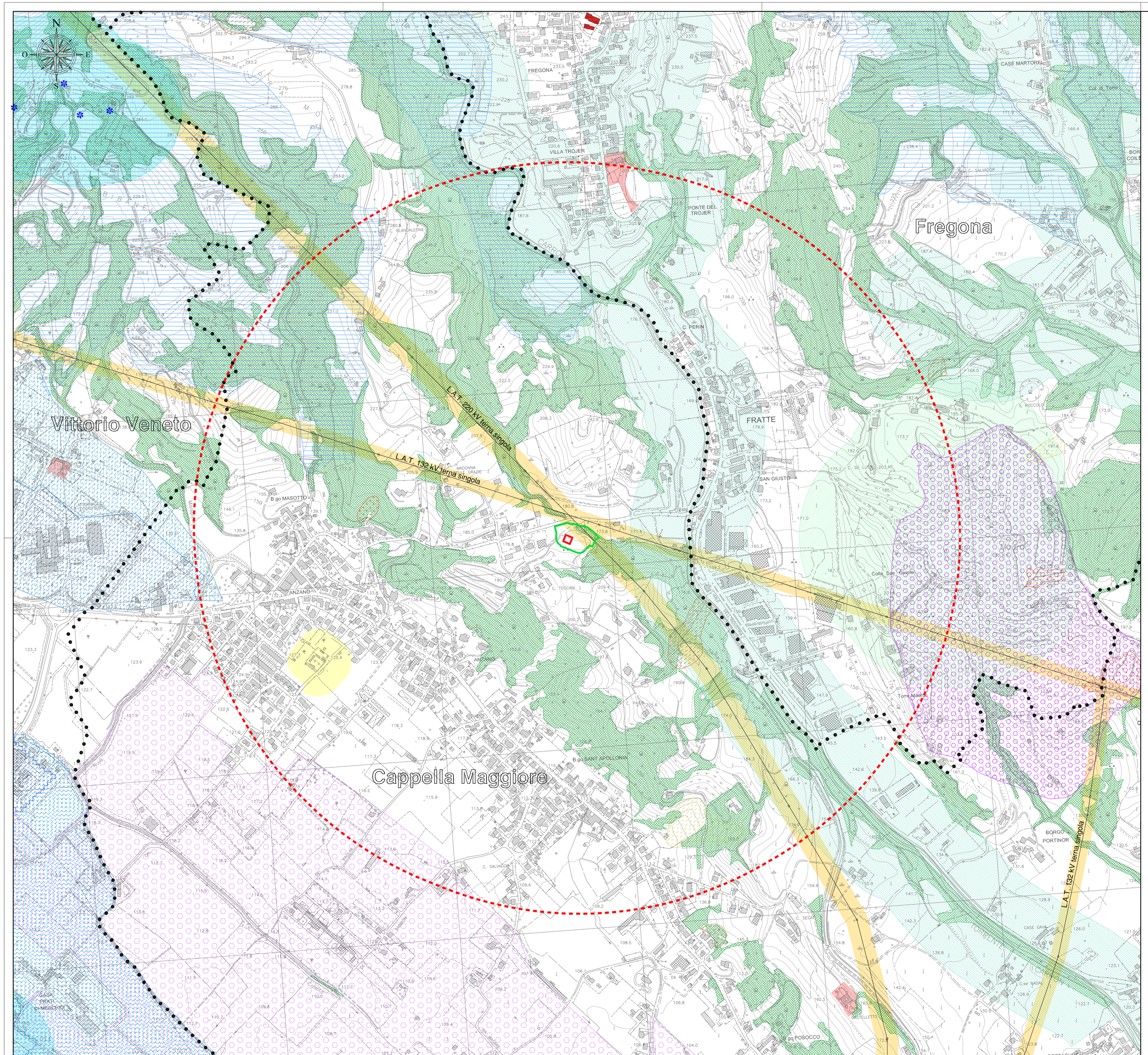

LEGENDA

- Limite stabilimento
- Limite area stoccaggio e lavorazione rifiuti di legno
- Equidistanza di 1 km dall'area dello stabilimento
- Limite comunale

TIPO DI VINCOLO

Vincolo paesaggistico

- Territori costieri sul laghi
  Norma: D.Lgs. 22.01.2004, n. 42, comma 1, lett. b, art. 142
  Fonte: P.I.
- Fascia di rispetto corsi d'acqua
  Norma: D.Lgs. 22.01.2004, n. 42, comma 1, lett. c, art. 142
  Fonte: GeoP.R.V - P.T.C.P. - P.A.T. - P.I.
- Territori coperti da foreste e boschi
  Norma: D.Lgs. 22.01.2004, n. 42, comma 1, lett. g, art. 142
  Fonte: GeoP.R.V - P.T.C.P. - P.A.T. - P.I.

Beni culturali

- Vincolo monumentale
  Norma: D.Lgs. 22.01.2004, n. 42, comma 1 e lett. a, comma 3, art. 10
  Fonte: P.A.T. - P.I.
- Ville, parchi e giardini
  Norma: D.Lgs. 22.01.2004, n. 42, comma 4, lett. f, art. 10
  Fonte: P.A.T. - P.I.

Difesa del suolo

- Rischio idraulico moderato - R1
  Norma: P.G.R.A. 2021-2027
  Fonte: P.G.R.A.
- Rischio idraulico medio - R2
  Norma: P.G.R.A. 2021-2027
  Fonte: P.G.R.A.
- Rischio idraulico elevato - R3
  Norma: P.G.R.A. 2021-2027
  Fonte: P.G.R.A.
- Pericolosità idraulica media - P2
  Norma: P.G.R.A. 2021-2027
  Fonte: P.G.R.A. - P.A.T.
- Zona di attenzione idraulica
  Norma: P.G.R.A. 2021-2027
  Fonte: P.G.R.A. - P.A.T. - P.I.
- Rischio geologico medio - P2
  Norma: P.A.I.
  Fonte: P.A.I. - P.A.T. - P.I.
- Rischio geologico elevato - P3
  Norma: P.A.I.
  Fonte: P.A.I. - P.A.T. P.I.
- Vincolo idrogeologico
  Norma: R.D.L. 30.12.1923, n. 3267
  Fonte: GeoP.R.V - P.T.C.P. - P.I.

Agenti fisici

- Fascia di rispetto Linee aeree di Alta Tensione (3µT)
  Norma: D.P.C.M. 08.07.2003
  Fonte: G.R.T.N. - A.R.P.A.V. - GeoP.R.V - P.T.C.P. - P.A.T. - P.I.

Vincoli urbanistici – tecnologici

- Fascia di rispetto cimiteriale
  Norma: T.U.LL.S. 27.07.1934, n. 1265, art. 338 - D.P.R. 10.09.1990, n. 285, art. 57
  Fonte: P.I.

Tutela delle acque

- Zona di rispetto dai pozzi pubblici per l'estrazione di acque potabili
  Norma: D.Lgs. 03.04.2006, n. 152, comma 4, art. 94 - P.T.A.
  Fonte: P.A.T. - P.R.G.
- Zona di rispetto dalle sorgenti di acqua potabile
  Norma: D.Lgs. 03.04.2006, n. 152, comma 4, art. 94 - P.T.A.
  Fonte: P.A.T. - P.R.G.

Piani d'area: Prealpi Vittoriesi e Alta Marca

- Area di rilevante interesse naturalistico e ambientale: Prati del Meschio
  Norma: N.A. P.A.P.V.A.M., art. 12
  Fonte: P.A.P.V.A.M.
- Iconema di paesaggio: Lago Madruc
  Norma: N.A. P.A.P.V.A.M., art. 13
  Fonte: P.A.P.V.A.M.

Altri - Particolari

- Area interessata da incendi
  Norma: L. 21.11.2000, n. 353, art. 10
  Fonte: P.I.
- Area non sottoposta a vincoli significativi

LEGENDA ABBREVIAZIONI

GeoP.R.V	Geoportale Regione Veneto
G.R.T.N.:	Gestore della Rete di Trasmissione Nazionale
P.A.P.V.A.M.	Piano d'Area Prealpi Vittoriesi e Alta Marca
P.T.C.P.:	Piano Territoriale di Coordinamento Provinciale
P.G.R.A.:	Piano Gestione Rischio Alluvioni
P.A.I.:	Piano di Assetto Idrogeologico
P.T.A.:	Piano di Tutela delle Acque
P.R.G.:	Piano Regolatore Generale
P.A.T.:	Piano di Assetto Territoriale
P.I.:	Piano degli Interventi
A.R.P.A.V.:	Agenzia Regionale per la Prevenzione e protezione Ambientale del Veneto
T.U.LL.S.:	Testo Unico delle Leggi Sanitarie
R.D.L.:	Regio Decreto Legge
D.Lgs.:	Decreto Legislativo
D.P.R.:	Decreto del Presidente della Repubblica
D.P.C.M.:	Decreto del Presidente del Consiglio dei Ministri
L.:	Legge Statale
N.A.:	Norme di Attuazione

Regione del Veneto

Provincia di Treviso

Comune di Cappella Maggiore

IMPIANTO DI RECUPERO RIFIUTI NON PERICOLOSI DEL VERDE

VERIFICA DI ASSOGGETTABILITÀ ALLA PROCEDURA DI VALUTAZIONE DI IMPATTO AMBIENTALE

TAVOLA

C01

CARTA DEI VINCOLI TERRITORIALI

Scale 1:5.000 | Data: aprile 2025 | Cod.: 1849I00

Committente:

DE LUCA BIOMASSE

Via Savallon, n. 26/A
31012 Cappella Maggiore (TV)

Studio Tecnico
CONTE & PEGORER
Ingegneria Civile e Ambientale
Via Sbora Andriana del Vescovo, 7 - 31100 TREVISO
e-mail: contepegorer@gmail.com - Sito web: www.contepegorer.it
tel. 0422.30.10.20 r.a.

Krif.:2 Immagini:0
File:L:\DE LUCA BIOMASSE - Imp. recupero Cappella M.re - Cod. 1849 - FEBBRAIO 2025\Ver_00 - Screening VIA - FEB 2025\Disegni\1849_C01 - VINCOLI.dwg
Redatto:L.S. Controllato:C.N. Approvato:S.C.