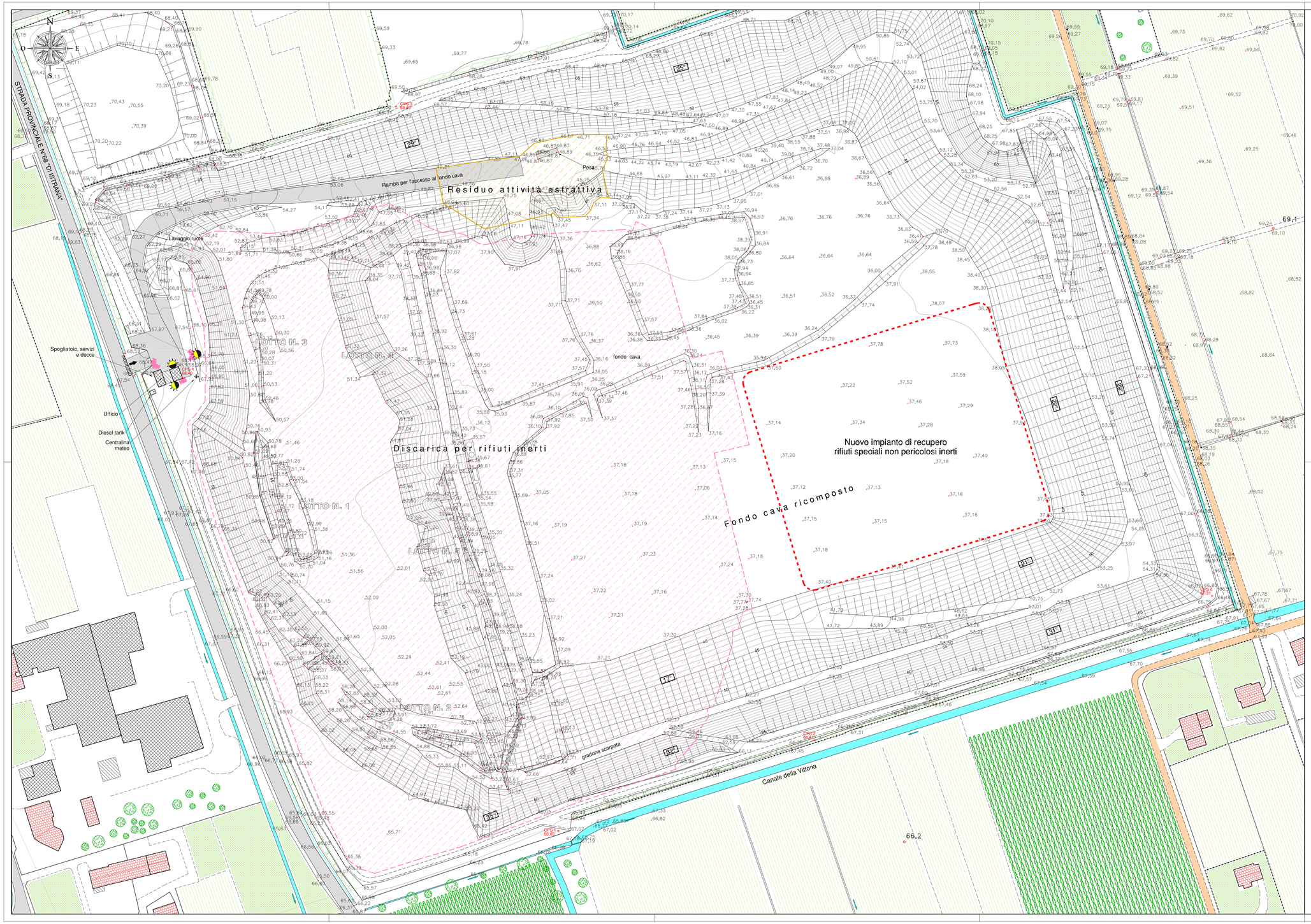

LEGENDA

- Limite area nuovo impianto
- Caposaldo di riferimento in m s.l.m.
- Punto con quota in m s.l.m. da rilievo topografico
- Scarpate
- Angolo di pendio
- Curva di livello principale con quota in m s.l.m. (e = 5,00 m)
- Curva di livello secondaria (e = 1,00 m)
- Recinzioni
- Scoline
- Canalette/canali in calcestruzzo
- Telecamere di controllo
- Punti di illuminazione esterna
- Pavimentazioni in asfalto
- Prati
- Seminativi
- Vigneti
- Alberi ed arbusti di varie dimensioni
- Siepi
- Abitazioni
- Edifici produttivi
- Discarica per rifiuti inerti
- Residuo attività estrattiva

Regione del Veneto

Provincia di Treviso

Comune di Trevignano

IMPIANTO DI RECUPERO RIFIUTI SPECIALI NON PERICOLOSI INERTI
da realizzarsi nella cava "Postumia"

PROGETTO DEFINITIVO

TAVOLA
B02

STATO ATTUALE
Rilievo topografico

Scala 1:1.000 Data: luglio 2025 Cod.: 1489/02

Committente:

postumia cave S.R.L.
Via per Salvatronda, 21/D – 31033 Castelfranco Veneto (TV)

Studio Tecnico
CONTE & PEGORER
Ingegneria Civile e Ambientale
Via Sbora Andriana del Vescovo, 7 - 31100 TREVISO
e-mail: contepegorer@gmail.com - Sito web: www.contepegorer.it
tel. 0422.30.10.20 r.a.

Xrif: 1 Immagini: 0
File: L:\Postumia Cave srl - Impianto di recupero - cod. 1489 - DICEMBRE 2011\Ver_02 - Ripresentazione - Maggio 2025\Disegni\TAV. B02 - SDF.dwg
Redatto: L.S. Controllato: C.N. Approvato: S.C.