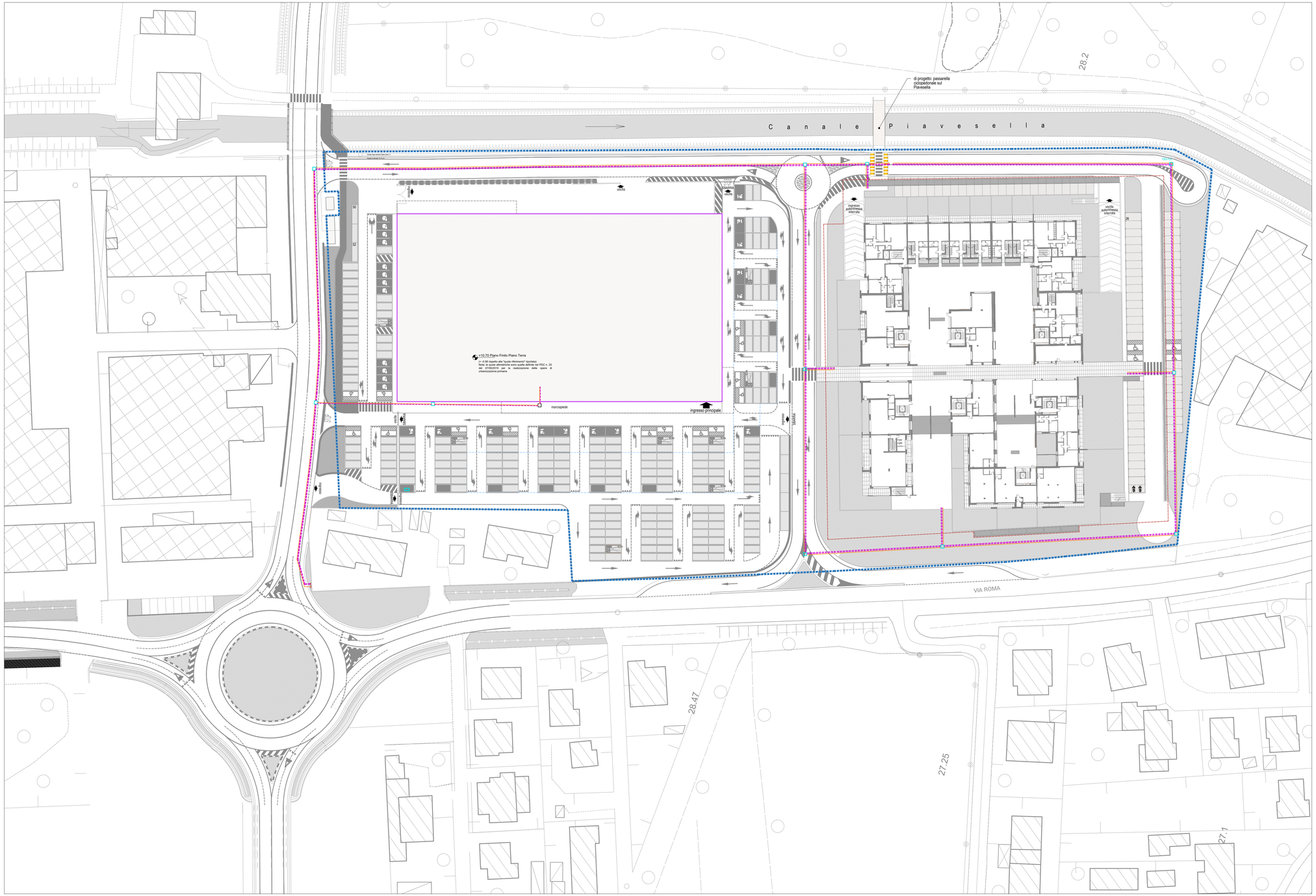

Planimetria generale di progetto: livello terra - scala 1:200

BLOCCO B: GRANDE STRUTTURA DI VENDITA

LETTURA SINTETICA

BLOCCO A: COMPLESSO RESIDENZIALE

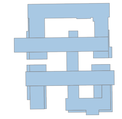

LEGENDA: RETE TELEFONICA E FIBRA OTTICA

- Colonnina Telecom
- Pozzetto di Ispezione 120 x 60 cm
- Armadio ripartiti esistente: telefonia / fibra. Partenza per la linea di nuova posa
- Tubo in PVC Ø125 - n. 2 tubi in parallelo
- Tubo in PVC Ø125 - n. 1 tubo in parallelo
- Tubo in PVC Ø 80 - n.1 tubo - fibra ottica

I CAVI DI ENERGIA DOVRANNO AVERE TUBAZIONI E POZZETTI DI CAMBIO DIREZIONE COMPLETAMENTE SEPARATI DA CAVI TELEFONICI.

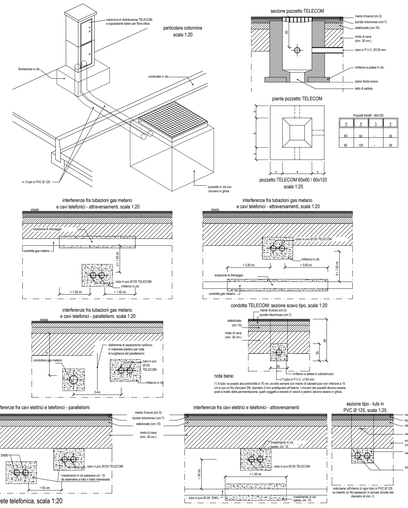

CASETTA&PARTNERS
PROGETTAZIONE INTEGRATA / ODERZO

CASETTA ING. GIANCARLO - VIA VERDI 67, 31046 ODERZO TV - P. IVA 03203770420 - WWW.CASETTAEPARTNERSLIFE.COM - CODICE FISCALE CSTGCR71L29 C957J - INFO@CASETTAEPARTNERS.EU - CODETTAINGPEC.COM/CTGNGR71L29C957J

Comune di VILLORBA Provincia di TREVISO

COMMITTENTE:

EMMEDUE IMMOBILIARE s.r.l.
con sede in Via Enrico Mattei, 50
36031 Dueville VI
codice fiscale e P. IVA IT-04122180245
PEC: immemmedue@legalmail.it

IMMOBILIARE MERCATELLI S.R.L.
con sede in Via Foscarini, 2/a, frazione Bidasio
31040 Nervesa della Battaglia TV
codice fiscale e P. IVA IT--00761960269
PEC: immmercatelli@legalmail.gruppogrigolin.it

PROGETTO / FASE:

RICHIESTA DI VARIANTE N. 3 AL P.I.R.U.E.A. "MONDIAL"
approvato con DGC n. 31 del 15.07.2017 e DGR n. 3139 del 18.10.2005
modificato con Variante n.1 approvata con DGC n. 43 del 28.09.2011
e ancora modificato con Variante n. 2 approvata con DGC n. 104 del 09.06.2023

CONTENUTI:

STATO DI PROGETTO
SOTTOSERVIZI TECNOLOGICI: RETE TELECOM / RETE FIBRA OTTICA

PROGETTISTA:

CASETTA ing. GIANCARLO

COMMESSA	N° TAVOLA	SCALA
434F/19	UA-027	1:200

REV.	DATA	DIS.	VER.	APP.	NOME FILE	ID GEST.
00	08/11/2024	MA	MA	GC	08-5-(2-5)01-Mr Nervesa Villa-Mr Ro-B	------

Casetta & Partners si riserva a termini di legge la proprietà di questo documento. La riproduzione è VIETATA senza preventiva autorizzazione.