Regione	Provincia	Comune
VENETO	TREVISO	SAN FIOR

VENETA METALLI Srl

Sede Impianto via Marco Polo n. 40/42/44 SAN FIOR (TV)

Elaborato	Tavola
MODIFICA SOSTANZIALE INQUADRAMENTO	1
	Scala: VARIE

Rev.	Data
00	05/05/2026

Committente	il Tecnico Ambientale
VENETA METALLI SRL firmato digitalmente	[redacted]

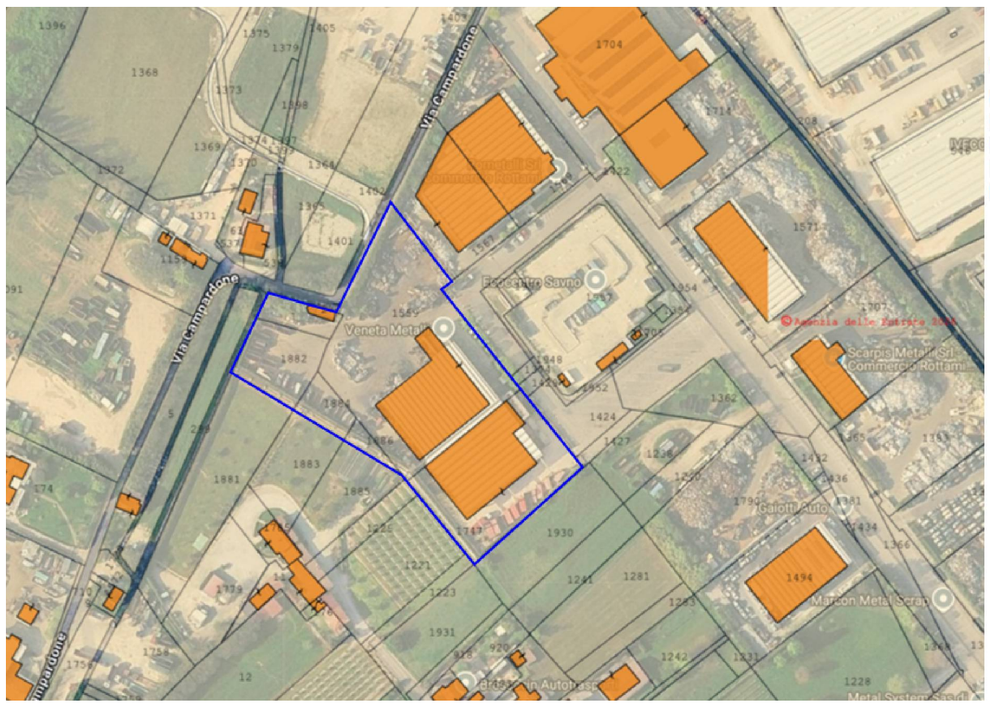

Immagine n. 1 - estratto di mappa

Immagine n. 2 - ortofoto

Immagine n. 3 - Carta dei vincoli e pianificazione territoriale

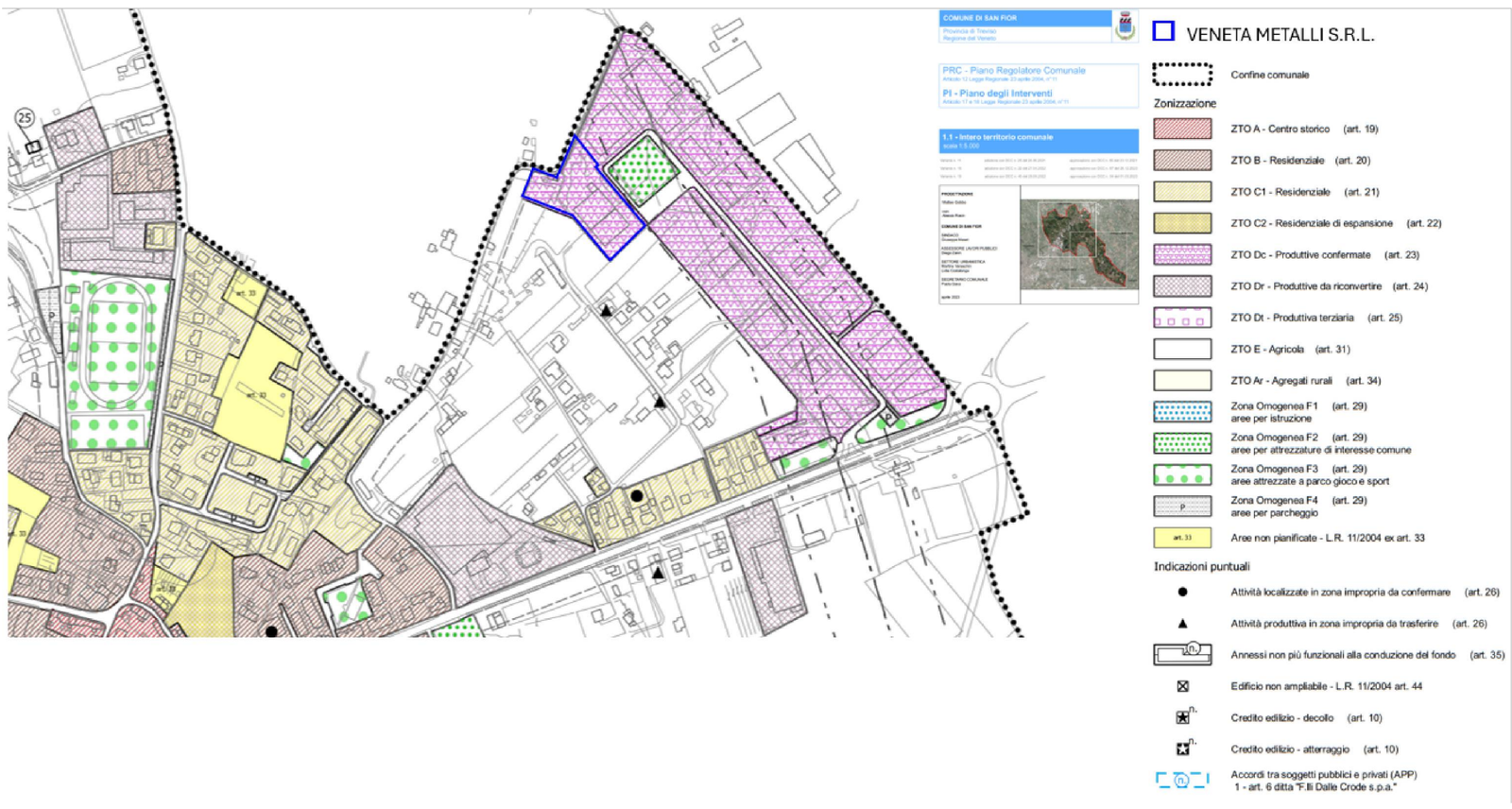

Immagine n. 4 - Estratto P.I.